

ОПИСАНИЕ МЕСТОПОЛОЖЕНИЯ ГРАНИЦ

Публичный сервитут для использования земель и земельных участков в целях эксплуатации линейного объекта системы газоснабжения федерального значения «Участок км 1967,5 – км 2053,57» магистрального газопровода «СРТО – Торжок» и его неотъемлемых технологических частей».
(наименование объекта, местоположение границ которого описано (далее - объект))

Раздел 1

| Сведения об объекте | | |
|---------------------|-------------------------------------------------------------------------------------------------|-----------------------------------------------------------------------------------------------------------------------------------------------------------------------------------------------------------------------------------------------------------------------------------------------------------------------------------------------------------------------------------------------------------------------------------------------------------------------------------------------------------------------------------------|
| N п/п | Характеристики объекта | Описание характеристик |
| 1 | 2 | 3 |
| 1 | Местоположение объекта | Вологодская область, Тотемский муниципальный округ |
| 2 | Площадь объекта ± величина погрешности определения площади ($P \pm \Delta P$), м ² | 1913399 ± 484 |
| 3 | Иные характеристики объекта | 1. Публичный сервитут для использования земель и земельных участков в целях эксплуатации линейного объекта системы газоснабжения федерального значения «Участок км 1967,5 – км 2053,57» магистрального газопровода «СРТО – Торжок» и его неотъемлемых технологических частей». Сроком на 49 лет в интересах ПАО «Газпром». Владелец публичного сервитута: Публичное акционерное общество "Газпром", ИНН 7736050003, ОГРН 1027700070518, почтовый адрес: BOX 1255, Санкт-Петербург, 190000, адрес электронной почты: gazprom@gazprom.ru. |

Раздел 2

| Сведения о местоположении границ объекта | | | | | |
|-----------------------------------------------------------------|---------------|------------|-----------------------------------------------|------------------------------------------------------------------------|-------------------------------------------------------|
| 1. Система координат МСК-35, зона 3 | | | | | |
| 2. Сведения о характерных точках границ объекта | | | | | |
| Обозначение характерных точек границ | Координаты, м | | Метод определения координат характерной точки | Средняя квадратическая погрешность положения характерной точки (Mt), м | Описание обозначения точки на местности (при наличии) |
| | X | Y | | | |
| 1 | 2 | 3 | 4 | 5 | 6 |
| - | - | - | - | - | - |
| 3. Сведения о характерных точках части (частей) границы объекта | | | | | |
| Обозначение характерных точек части границы | Координаты, м | | Метод определения координат характерной точки | Средняя квадратическая погрешность положения характерной точки (Mt), м | Описание обозначения точки на местности (при наличии) |
| | X | Y | | | |
| 1 | 2 | 3 | 4 | 5 | 6 |
| Часть N 1 | | | | | |
| 1 | 467090.74 | 3360579.37 | Аналитический метод | 0.1 | - |
| 2 | 467073.97 | 3360586.09 | Аналитический метод | 0.1 | - |
| 3 | 467062.99 | 3360566.57 | Аналитический метод | 0.1 | - |
| 4 | 467034.86 | 3360514.76 | Аналитический метод | 0.1 | - |
| 5 | 467012.73 | 3360475.43 | Аналитический метод | 0.1 | - |
| 6 | 466980.62 | 3360419.00 | Аналитический метод | 0.1 | - |
| 7 | 466952.92 | 3360368.88 | Аналитический метод | 0.1 | - |
| 8 | 466944.36 | 3360353.55 | Аналитический метод | 0.1 | - |
| 9 | 466947.68 | 3360359.67 | Аналитический метод | 0.1 | - |
| 10 | 466975.16 | 3360410.75 | Аналитический метод | 0.1 | - |

3. Сведения о характерных точках части (частей) границы объекта

| Обозначение характерных точек части границы | Координаты, м | | Метод определения координат характерной точки | Средняя квадратическая погрешность положения характерной точки (M _t), м | Описание обозначения точки на местности (при наличии) |
|------------------------------------------------------|---------------|------------|-----------------------------------------------------|----------------------------------------------------------------------------------------------------|----------------------------------------------------------------|
| | X | Y | | | |
| 11 | 467008.79 | 3360470.87 | Аналитический метод | 0.1 | - |
| 12 | 467057.43 | 3360558.64 | Аналитический метод | 0.1 | - |
| 13 | 467073.40 | 3360586.32 | Аналитический метод | 0.1 | - |
| 14 | 467026.58 | 3360605.10 | Аналитический метод | 0.1 | - |
| 15 | 467014.09 | 3360583.23 | Аналитический метод | 0.1 | - |
| 16 | 466977.74 | 3360516.56 | Аналитический метод | 0.1 | - |
| 17 | 466948.07 | 3360464.96 | Аналитический метод | 0.1 | - |
| 18 | 466922.49 | 3360417.81 | Аналитический метод | 0.1 | - |
| 19 | 466899.85 | 3360377.78 | Аналитический метод | 0.1 | - |
| 20 | 466866.42 | 3360314.27 | Аналитический метод | 0.1 | - |
| 21 | 466848.21 | 3360279.87 | Аналитический метод | 0.1 | - |
| 22 | 466816.74 | 3360221.44 | Аналитический метод | 0.1 | - |
| 23 | 466790.38 | 3360172.04 | Аналитический метод | 0.1 | - |
| 24 | 466769.62 | 3360132.52 | Аналитический метод | 0.1 | - |
| 25 | 466751.94 | 3360093.46 | Аналитический метод | 0.1 | - |
| 26 | 466731.42 | 3360048.97 | Аналитический метод | 0.1 | - |
| 27 | 466718.70 | 3360018.42 | Аналитический метод | 0.1 | - |
| 28 | 466695.16 | 3359958.77 | Аналитический метод | 0.1 | - |
| 29 | 466673.57 | 3359907.36 | Аналитический метод | 0.1 | - |
| 30 | 466646.67 | 3359840.72 | Аналитический метод | 0.1 | - |
| 31 | 466618.59 | 3359773.48 | Аналитический метод | 0.1 | - |
| 32 | 466605.56 | 3359740.89 | Аналитический метод | 0.1 | - |
| 33 | 466584.70 | 3359691.11 | Аналитический метод | 0.1 | - |
| 34 | 466562.08 | 3359637.58 | Аналитический метод | 0.1 | - |
| 35 | 466535.61 | 3359573.37 | Аналитический метод | 0.1 | - |
| 36 | 466502.26 | 3359500.00 | Аналитический метод | 0.1 | - |
| 37 | 466478.47 | 3359447.70 | Аналитический метод | 0.1 | - |
| 38 | 466463.12 | 3359409.24 | Аналитический метод | 0.1 | - |
| 39 | 466448.16 | 3359375.23 | Аналитический метод | 0.1 | - |
| 40 | 466424.90 | 3359321.88 | Аналитический метод | 0.1 | - |
| 41 | 466402.96 | 3359277.31 | Аналитический метод | 0.1 | - |
| 42 | 466394.57 | 3359256.52 | Аналитический метод | 0.1 | - |
| 43 | 466389.58 | 3359242.23 | Аналитический метод | 0.1 | - |
| 44 | 466388.64 | 3359238.73 | Аналитический метод | 0.1 | - |
| 45 | 466384.23 | 3359215.68 | Аналитический метод | 0.1 | - |
| 46 | 466378.33 | 3359177.69 | Аналитический метод | 0.1 | - |
| 47 | 466370.67 | 3359128.71 | Аналитический метод | 0.1 | - |
| 48 | 466367.77 | 3359112.22 | Аналитический метод | 0.1 | - |
| 49 | 466364.64 | 3359099.24 | Аналитический метод | 0.1 | - |
| 50 | 466354.57 | 3359064.02 | Аналитический метод | 0.1 | - |
| 51 | 466338.75 | 3359004.03 | Аналитический метод | 0.1 | - |
| 52 | 466314.87 | 3358908.99 | Аналитический метод | 0.1 | - |
| 53 | 466304.14 | 3358868.48 | Аналитический метод | 0.1 | - |
| 54 | 466293.29 | 3358834.21 | Аналитический метод | 0.1 | - |
| 55 | 466289.07 | 3358824.81 | Аналитический метод | 0.1 | - |
| 56 | 466286.13 | 3358821.35 | Аналитический метод | 0.1 | - |
| 57 | 466271.19 | 3358808.72 | Аналитический метод | 0.1 | - |
| 58 | 466182.79 | 3358732.71 | Аналитический метод | 0.1 | - |
| 59 | 466178.02 | 3358727.22 | Аналитический метод | 0.1 | - |

3. Сведения о характерных точках части (частей) границы объекта

| Обозначение характерных точек части границы | Координаты, м | | Метод определения координат характерной точки | Средняя квадратическая погрешность положения характерной точки (M _t), м | Описание обозначения точки на местности (при наличии) |
|------------------------------------------------------|---------------|------------|-----------------------------------------------------|----------------------------------------------------------------------------------------------------|----------------------------------------------------------------|
| | X | Y | | | |
| 60 | 466139.63 | 3358655.95 | Аналитический метод | 0.1 | - |
| 61 | 466102.97 | 3358590.26 | Аналитический метод | 0.1 | - |
| 62 | 466085.92 | 3358555.62 | Аналитический метод | 0.1 | - |
| 63 | 466079.49 | 3358540.66 | Аналитический метод | 0.1 | - |
| 64 | 466069.45 | 3358509.47 | Аналитический метод | 0.1 | - |
| 65 | 466057.11 | 3358475.01 | Аналитический метод | 0.1 | - |
| 66 | 466053.16 | 3358468.26 | Аналитический метод | 0.1 | - |
| 67 | 466049.18 | 3358463.31 | Аналитический метод | 0.1 | - |
| 68 | 466032.37 | 3358446.23 | Аналитический метод | 0.1 | - |
| 69 | 465985.59 | 3358395.52 | Аналитический метод | 0.1 | - |
| 70 | 465982.69 | 3358392.12 | Аналитический метод | 0.1 | - |
| 71 | 465991.42 | 3358336.11 | Аналитический метод | 0.1 | - |
| 72 | 465998.91 | 3358334.71 | Аналитический метод | 0.1 | - |
| 73 | 465999.43 | 3358335.51 | Аналитический метод | 0.1 | - |
| 74 | 466003.73 | 3358342.08 | Аналитический метод | 0.1 | - |
| 75 | 466035.14 | 3358376.05 | Аналитический метод | 0.1 | - |
| 76 | 466045.54 | 3358386.97 | Аналитический метод | 0.1 | - |
| 77 | 466040.86 | 3358378.58 | Аналитический метод | 0.1 | - |
| 78 | 466029.30 | 3358366.71 | Аналитический метод | 0.1 | - |
| 79 | 466019.66 | 3358358.08 | Аналитический метод | 0.1 | - |
| 80 | 466012.51 | 3358350.24 | Аналитический метод | 0.1 | - |
| 81 | 466007.77 | 3358345.06 | Аналитический метод | 0.1 | - |
| 82 | 465999.48 | 3358334.60 | Аналитический метод | 0.1 | - |
| 83 | 466019.87 | 3358330.80 | Аналитический метод | 0.1 | - |
| 84 | 466023.38 | 3358335.25 | Аналитический метод | 0.1 | - |
| 85 | 466032.14 | 3358344.20 | Аналитический метод | 0.1 | - |
| 86 | 466044.16 | 3358355.15 | Аналитический метод | 0.1 | - |
| 87 | 466057.95 | 3358365.60 | Аналитический метод | 0.1 | - |
| 88 | 466064.83 | 3358369.73 | Аналитический метод | 0.1 | - |
| 89 | 466065.75 | 3358370.89 | Аналитический метод | 0.1 | - |
| 90 | 466070.47 | 3358374.88 | Аналитический метод | 0.1 | - |
| 91 | 466071.61 | 3358375.64 | Аналитический метод | 0.1 | - |
| 92 | 466074.50 | 3358380.02 | Аналитический метод | 0.1 | - |
| 93 | 466095.19 | 3358406.91 | Аналитический метод | 0.1 | - |
| 94 | 466104.08 | 3358416.69 | Аналитический метод | 0.1 | - |
| 95 | 466111.47 | 3358424.39 | Аналитический метод | 0.1 | - |
| 96 | 466118.37 | 3358436.16 | Аналитический метод | 0.1 | - |
| 97 | 466123.23 | 3358449.71 | Аналитический метод | 0.1 | - |
| 98 | 466128.27 | 3358467.10 | Аналитический метод | 0.1 | - |
| 99 | 466140.06 | 3358509.53 | Аналитический метод | 0.1 | - |
| 100 | 466146.11 | 3358526.58 | Аналитический метод | 0.1 | - |
| 101 | 466157.26 | 3358552.02 | Аналитический метод | 0.1 | - |
| 102 | 466166.28 | 3358570.35 | Аналитический метод | 0.1 | - |
| 103 | 466174.38 | 3358584.22 | Аналитический метод | 0.1 | - |
| 104 | 466191.94 | 3358613.09 | Аналитический метод | 0.1 | - |
| 105 | 466210.62 | 3358645.59 | Аналитический метод | 0.1 | - |
| 106 | 466228.38 | 3358670.36 | Аналитический метод | 0.1 | - |
| 107 | 466241.03 | 3358687.62 | Аналитический метод | 0.1 | - |
| 108 | 466249.75 | 3358696.98 | Аналитический метод | 0.1 | - |

3. Сведения о характерных точках части (частей) границы объекта

| Обозначение характерных точек части границы | Координаты, м | | Метод определения координат характерной точки | Средняя квадратическая погрешность положения характерной точки (M _t), м | Описание обозначения точки на местности (при наличии) |
|------------------------------------------------------|---------------|------------|-----------------------------------------------------|----------------------------------------------------------------------------------------------------|----------------------------------------------------------------|
| | X | Y | | | |
| 109 | 466260.14 | 3358705.13 | Аналитический метод | 0.1 | - |
| 110 | 466277.36 | 3358718.46 | Аналитический метод | 0.1 | - |
| 111 | 466288.54 | 3358727.52 | Аналитический метод | 0.1 | - |
| 112 | 466313.00 | 3358745.64 | Аналитический метод | 0.1 | - |
| 113 | 466326.82 | 3358756.52 | Аналитический метод | 0.1 | - |
| 114 | 466337.68 | 3358766.88 | Аналитический метод | 0.1 | - |
| 115 | 466344.83 | 3358776.67 | Аналитический метод | 0.1 | - |
| 116 | 466351.04 | 3358787.27 | Аналитический метод | 0.1 | - |
| 117 | 466358.24 | 3358800.04 | Аналитический метод | 0.1 | - |
| 118 | 466366.04 | 3358822.21 | Аналитический метод | 0.1 | - |
| 119 | 466376.46 | 3358852.12 | Аналитический метод | 0.1 | - |
| 120 | 466383.53 | 3358877.34 | Аналитический метод | 0.1 | - |
| 121 | 466381.38 | 3358890.01 | Аналитический метод | 0.1 | - |
| 122 | 466378.20 | 3358893.04 | Аналитический метод | 0.1 | - |
| 123 | 466375.46 | 3358894.42 | Аналитический метод | 0.1 | - |
| 124 | 466391.99 | 3358951.37 | Аналитический метод | 0.1 | - |
| 125 | 466394.23 | 3358951.32 | Аналитический метод | 0.1 | - |
| 126 | 466399.22 | 3358951.33 | Аналитический метод | 0.1 | - |
| 127 | 466402.04 | 3358955.69 | Аналитический метод | 0.1 | - |
| 128 | 466404.03 | 3358959.40 | Аналитический метод | 0.1 | - |
| 129 | 466408.46 | 3358987.38 | Аналитический метод | 0.1 | - |
| 130 | 466415.96 | 3359019.70 | Аналитический метод | 0.1 | - |
| 131 | 466420.75 | 3359043.79 | Аналитический метод | 0.1 | - |
| 132 | 466424.44 | 3359063.14 | Аналитический метод | 0.1 | - |
| 133 | 466428.04 | 3359086.22 | Аналитический метод | 0.1 | - |
| 134 | 466430.28 | 3359097.67 | Аналитический метод | 0.1 | - |
| 135 | 466433.74 | 3359113.14 | Аналитический метод | 0.1 | - |
| 136 | 466437.82 | 3359139.72 | Аналитический метод | 0.1 | - |
| 137 | 466441.41 | 3359159.61 | Аналитический метод | 0.1 | - |
| 138 | 466445.50 | 3359176.76 | Аналитический метод | 0.1 | - |
| 139 | 466448.95 | 3359191.67 | Аналитический метод | 0.1 | - |
| 140 | 466454.15 | 3359210.42 | Аналитический метод | 0.1 | - |
| 141 | 466460.08 | 3359229.67 | Аналитический метод | 0.1 | - |
| 142 | 466467.36 | 3359248.96 | Аналитический метод | 0.1 | - |
| 143 | 466473.86 | 3359267.17 | Аналитический метод | 0.1 | - |
| 144 | 466481.50 | 3359287.62 | Аналитический метод | 0.1 | - |
| 145 | 466499.05 | 3359329.74 | Аналитический метод | 0.1 | - |
| 146 | 466519.21 | 3359375.28 | Аналитический метод | 0.1 | - |
| 147 | 466542.84 | 3359428.60 | Аналитический метод | 0.1 | - |
| 148 | 466566.08 | 3359484.45 | Аналитический метод | 0.1 | - |
| 149 | 466586.08 | 3359531.77 | Аналитический метод | 0.1 | - |
| 150 | 466604.23 | 3359574.56 | Аналитический метод | 0.1 | - |
| 151 | 466617.10 | 3359606.08 | Аналитический метод | 0.1 | - |
| 152 | 466638.03 | 3359656.70 | Аналитический метод | 0.1 | - |
| 153 | 466656.86 | 3359702.41 | Аналитический метод | 0.1 | - |
| 154 | 466684.02 | 3359767.36 | Аналитический метод | 0.1 | - |
| 155 | 466699.52 | 3359805.82 | Аналитический метод | 0.1 | - |
| 156 | 466718.59 | 3359850.34 | Аналитический метод | 0.1 | - |
| 157 | 466740.04 | 3359897.59 | Аналитический метод | 0.1 | - |

3. Сведения о характерных точках части (частей) границы объекта

| Обозначение характерных точек части границы | Координаты, м | | Метод определения координат характерной точки | Средняя квадратическая погрешность положения характерной точки (M _t), м | Описание обозначения точки на местности (при наличии) |
|------------------------------------------------------|---------------|------------|-----------------------------------------------------|----------------------------------------------------------------------------------------------------|----------------------------------------------------------------|
| | X | Y | | | |
| 158 | 466757.75 | 3359937.69 | Аналитический метод | 0.1 | - |
| 159 | 466782.59 | 3359996.43 | Аналитический метод | 0.1 | - |
| 160 | 466794.71 | 3360022.73 | Аналитический метод | 0.1 | - |
| 161 | 466814.80 | 3360069.36 | Аналитический метод | 0.1 | - |
| 162 | 466828.86 | 3360099.35 | Аналитический метод | 0.1 | - |
| 163 | 466849.37 | 3360138.85 | Аналитический метод | 0.1 | - |
| 164 | 466868.03 | 3360174.61 | Аналитический метод | 0.1 | - |
| 165 | 466881.96 | 3360204.07 | Аналитический метод | 0.1 | - |
| 166 | 466899.55 | 3360237.11 | Аналитический метод | 0.1 | - |
| 167 | 466914.04 | 3360261.83 | Аналитический метод | 0.1 | - |
| 168 | 466937.73 | 3360304.90 | Аналитический метод | 0.1 | - |
| 169 | 466967.47 | 3360360.63 | Аналитический метод | 0.1 | - |
| 170 | 466995.55 | 3360410.58 | Аналитический метод | 0.1 | - |
| 171 | 467027.23 | 3360466.78 | Аналитический метод | 0.1 | - |
| 172 | 467049.86 | 3360506.76 | Аналитический метод | 0.1 | - |
| 173 | 467078.46 | 3360557.97 | Аналитический метод | 0.1 | - |
| 1 | 467090.74 | 3360579.37 | Аналитический метод | 0.1 | - |
| | | | | | - |
| 174 | 466862.22 | 3360201.42 | Аналитический метод | 0.1 | - |
| 175 | 466836.85 | 3360154.21 | Аналитический метод | 0.1 | - |
| 176 | 466806.43 | 3360092.14 | Аналитический метод | 0.1 | - |
| 177 | 466802.07 | 3360082.76 | Аналитический метод | 0.1 | - |
| 178 | 466780.52 | 3360034.63 | Аналитический метод | 0.1 | - |
| 179 | 466800.28 | 3360075.61 | Аналитический метод | 0.1 | - |
| 180 | 466814.39 | 3360106.10 | Аналитический метод | 0.1 | - |
| 181 | 466834.24 | 3360146.85 | Аналитический метод | 0.1 | - |
| 182 | 466852.35 | 3360182.38 | Аналитический метод | 0.1 | - |
| 174 | 466862.22 | 3360201.42 | Аналитический метод | 0.1 | - |
| | | | | | - |
| 183 | 466125.59 | 3358513.75 | Аналитический метод | 0.1 | - |
| 184 | 466120.56 | 3358502.10 | Аналитический метод | 0.1 | - |
| 185 | 466115.84 | 3358491.50 | Аналитический метод | 0.1 | - |
| 186 | 466111.86 | 3358478.50 | Аналитический метод | 0.1 | - |
| 187 | 466101.87 | 3358447.38 | Аналитический метод | 0.1 | - |
| 188 | 466072.25 | 3358416.64 | Аналитический метод | 0.1 | - |
| 189 | 466062.92 | 3358405.29 | Аналитический метод | 0.1 | - |
| 190 | 466056.86 | 3358398.85 | Аналитический метод | 0.1 | - |
| 191 | 466055.16 | 3358397.08 | Аналитический метод | 0.1 | - |
| 192 | 466058.48 | 3358399.26 | Аналитический метод | 0.1 | - |
| 193 | 466073.31 | 3358410.13 | Аналитический метод | 0.1 | - |
| 194 | 466086.13 | 3358422.50 | Аналитический метод | 0.1 | - |
| 195 | 466096.00 | 3358433.17 | Аналитический метод | 0.1 | - |
| 196 | 466101.09 | 3358439.33 | Аналитический метод | 0.1 | - |
| 197 | 466104.01 | 3358444.28 | Аналитический метод | 0.1 | - |
| 198 | 466106.71 | 3358450.86 | Аналитический метод | 0.1 | - |
| 199 | 466110.84 | 3358464.13 | Аналитический метод | 0.1 | - |
| 200 | 466118.70 | 3358491.00 | Аналитический метод | 0.1 | - |
| 201 | 466122.77 | 3358505.39 | Аналитический метод | 0.1 | - |
| 183 | 466125.59 | 3358513.75 | Аналитический метод | 0.1 | - |

3. Сведения о характерных точках части (частей) границы объекта

| Обозначение характерных точек части границы | Координаты, м | | Метод определения координат характерной точки | Средняя квадратическая погрешность положения характерной точки (M _t), м | Описание обозначения точки на местности (при наличии) |
|------------------------------------------------------|---------------|------------|-----------------------------------------------------|----------------------------------------------------------------------------------------------------|----------------------------------------------------------------|
| | X | Y | | | |
| | | | | | - |
| 202 | 466474.31 | 3359310.13 | Аналитический метод | 0.1 | - |
| 203 | 466456.31 | 3359268.02 | Аналитический метод | 0.1 | - |
| 204 | 466436.30 | 3359221.21 | Аналитический метод | 0.1 | - |
| 205 | 466430.16 | 3359185.01 | Аналитический метод | 0.1 | - |
| 206 | 466420.34 | 3359123.45 | Аналитический метод | 0.1 | - |
| 207 | 466421.74 | 3359126.80 | Аналитический метод | 0.1 | - |
| 208 | 466423.50 | 3359142.03 | Аналитический метод | 0.1 | - |
| 209 | 466426.90 | 3359162.29 | Аналитический метод | 0.1 | - |
| 210 | 466430.91 | 3359180.13 | Аналитический метод | 0.1 | - |
| 211 | 466434.49 | 3359195.30 | Аналитический метод | 0.1 | - |
| 212 | 466439.58 | 3359213.75 | Аналитический метод | 0.1 | - |
| 213 | 466443.95 | 3359233.22 | Аналитический метод | 0.1 | - |
| 214 | 466450.17 | 3359253.39 | Аналитический метод | 0.1 | - |
| 215 | 466457.81 | 3359270.46 | Аналитический метод | 0.1 | - |
| 216 | 466467.57 | 3359292.86 | Аналитический метод | 0.1 | - |
| 202 | 466474.31 | 3359310.13 | Аналитический метод | 0.1 | - |
| | | | | | - |
| 217 | 466327.93 | 3358790.05 | Аналитический метод | 0.1 | - |
| 218 | 466216.16 | 3358694.00 | Аналитический метод | 0.1 | - |
| 219 | 466183.51 | 3358631.90 | Аналитический метод | 0.1 | - |
| 220 | 466192.22 | 3358647.13 | Аналитический метод | 0.1 | - |
| 221 | 466198.73 | 3358657.89 | Аналитический метод | 0.1 | - |
| 222 | 466208.14 | 3358671.96 | Аналитический метод | 0.1 | - |
| 223 | 466217.55 | 3358684.87 | Аналитический метод | 0.1 | - |
| 224 | 466225.84 | 3358695.32 | Аналитический метод | 0.1 | - |
| 225 | 466234.05 | 3358703.34 | Аналитический метод | 0.1 | - |
| 226 | 466245.84 | 3358713.77 | Аналитический метод | 0.1 | - |
| 227 | 466253.42 | 3358720.22 | Аналитический метод | 0.1 | - |
| 228 | 466265.31 | 3358728.73 | Аналитический метод | 0.1 | - |
| 229 | 466283.72 | 3358742.75 | Аналитический метод | 0.1 | - |
| 230 | 466294.15 | 3358751.91 | Аналитический метод | 0.1 | - |
| 231 | 466305.52 | 3358761.62 | Аналитический метод | 0.1 | - |
| 232 | 466318.12 | 3358775.39 | Аналитический метод | 0.1 | - |
| 233 | 466326.89 | 3358787.96 | Аналитический метод | 0.1 | - |
| 217 | 466327.93 | 3358790.05 | Аналитический метод | 0.1 | - |
| | | | | | - |
| 234 | 466419.85 | 3359120.38 | Аналитический метод | 0.1 | - |
| 235 | 466416.72 | 3359100.78 | Аналитический метод | 0.1 | - |
| 236 | 466401.53 | 3359045.20 | Аналитический метод | 0.1 | - |
| 237 | 466390.03 | 3359001.16 | Аналитический метод | 0.1 | - |
| 238 | 466370.44 | 3358926.11 | Аналитический метод | 0.1 | - |
| 239 | 466366.79 | 3358911.51 | Аналитический метод | 0.1 | - |
| 240 | 466362.91 | 3358896.04 | Аналитический метод | 0.1 | - |
| 241 | 466363.59 | 3358896.99 | Аналитический метод | 0.1 | - |
| 242 | 466367.37 | 3358896.28 | Аналитический метод | 0.1 | - |
| 243 | 466371.22 | 3358895.98 | Аналитический метод | 0.1 | - |
| 244 | 466387.57 | 3358952.32 | Аналитический метод | 0.1 | - |
| 245 | 466385.93 | 3358953.02 | Аналитический метод | 0.1 | - |

3. Сведения о характерных точках части (частей) границы объекта

| Обозначение характерных точек части границы | Координаты, м | | Метод определения координат характерной точки | Средняя квадратическая погрешность положения характерной точки (M _t), м | Описание обозначения точки на местности (при наличии) |
|------------------------------------------------------|---------------|------------|-----------------------------------------------------|----------------------------------------------------------------------------------------------------|----------------------------------------------------------------|
| | X | Y | | | |
| 246 | 466381.84 | 3358955.51 | Аналитический метод | 0.1 | - |
| 247 | 466381.55 | 3358959.70 | Аналитический метод | 0.1 | - |
| 248 | 466381.24 | 3358966.28 | Аналитический метод | 0.1 | - |
| 249 | 466395.84 | 3359005.99 | Аналитический метод | 0.1 | - |
| 250 | 466401.26 | 3359023.44 | Аналитический метод | 0.1 | - |
| 251 | 466407.72 | 3359046.63 | Аналитический метод | 0.1 | - |
| 252 | 466411.50 | 3359065.61 | Аналитический метод | 0.1 | - |
| 253 | 466414.99 | 3359085.95 | Аналитический метод | 0.1 | - |
| 254 | 466414.45 | 3359086.96 | Аналитический метод | 0.1 | - |
| 255 | 466415.15 | 3359088.92 | Аналитический метод | 0.1 | - |
| 256 | 466415.43 | 3359091.07 | Аналитический метод | 0.1 | - |
| 257 | 466419.42 | 3359114.52 | Аналитический метод | 0.1 | - |
| 258 | 466419.81 | 3359118.41 | Аналитический метод | 0.1 | - |
| 234 | 466419.85 | 3359120.38 | Аналитический метод | 0.1 | - |
| Часть N 2 | | | | | |
| 259 | 463425.45 | 3352998.65 | Аналитический метод | 0.1 | - |
| 260 | 463411.84 | 3353005.30 | Аналитический метод | 0.1 | - |
| 261 | 463398.94 | 3352976.12 | Аналитический метод | 0.1 | - |
| 262 | 463392.55 | 3352961.07 | Аналитический метод | 0.1 | - |
| 263 | 463385.00 | 3352943.92 | Аналитический метод | 0.1 | - |
| 264 | 463379.08 | 3352932.29 | Аналитический метод | 0.1 | - |
| 265 | 463377.32 | 3352930.12 | Аналитический метод | 0.1 | - |
| 266 | 463390.64 | 3352957.78 | Аналитический метод | 0.1 | - |
| 267 | 463409.48 | 3353006.45 | Аналитический метод | 0.1 | - |
| 268 | 463365.72 | 3353027.84 | Аналитический метод | 0.1 | - |
| 269 | 463362.61 | 3353020.81 | Аналитический метод | 0.1 | - |
| 270 | 463345.29 | 3352978.83 | Аналитический метод | 0.1 | - |
| 271 | 463319.44 | 3352925.14 | Аналитический метод | 0.1 | - |
| 272 | 463302.41 | 3352887.60 | Аналитический метод | 0.1 | - |
| 273 | 463260.36 | 3352793.69 | Аналитический метод | 0.1 | - |
| 274 | 463241.19 | 3352750.18 | Аналитический метод | 0.1 | - |
| 275 | 463222.98 | 3352707.76 | Аналитический метод | 0.1 | - |
| 276 | 463198.65 | 3352650.71 | Аналитический метод | 0.1 | - |
| 277 | 463176.82 | 3352597.74 | Аналитический метод | 0.1 | - |
| 278 | 463159.43 | 3352556.81 | Аналитический метод | 0.1 | - |
| 279 | 463149.14 | 3352533.85 | Аналитический метод | 0.1 | - |
| 280 | 463141.66 | 3352517.18 | Аналитический метод | 0.1 | - |
| 281 | 463116.68 | 3352465.46 | Аналитический метод | 0.1 | - |
| 282 | 463092.38 | 3352410.77 | Аналитический метод | 0.1 | - |
| 283 | 463075.47 | 3352371.10 | Аналитический метод | 0.1 | - |
| 284 | 463055.80 | 3352319.37 | Аналитический метод | 0.1 | - |
| 285 | 463042.57 | 3352289.42 | Аналитический метод | 0.1 | - |
| 286 | 463028.22 | 3352259.09 | Аналитический метод | 0.1 | - |
| 287 | 463018.63 | 3352239.59 | Аналитический метод | 0.1 | - |
| 288 | 462998.37 | 3352203.16 | Аналитический метод | 0.1 | - |
| 289 | 462975.20 | 3352157.08 | Аналитический метод | 0.1 | - |
| 290 | 462941.95 | 3352091.26 | Аналитический метод | 0.1 | - |
| 291 | 462907.39 | 3352019.40 | Аналитический метод | 0.1 | - |
| 292 | 462875.85 | 3351951.00 | Аналитический метод | 0.1 | - |

3. Сведения о характерных точках части (частей) границы объекта

| Обозначение характерных точек части границы | Координаты, м | | Метод определения координат характерной точки | Средняя квадратическая погрешность положения характерной точки (M _t), м | Описание обозначения точки на местности (при наличии) |
|------------------------------------------------------|---------------|------------|-----------------------------------------------------|----------------------------------------------------------------------------------------------------|----------------------------------------------------------------|
| | X | Y | | | |
| 293 | 462868.03 | 3351931.52 | Аналитический метод | 0.1 | - |
| 294 | 462866.57 | 3351926.33 | Аналитический метод | 0.1 | - |
| 295 | 462863.21 | 3351905.98 | Аналитический метод | 0.1 | - |
| 296 | 462861.67 | 3351890.70 | Аналитический метод | 0.1 | - |
| 297 | 462861.55 | 3351887.50 | Аналитический метод | 0.1 | - |
| 298 | 462862.29 | 3351859.93 | Аналитический метод | 0.1 | - |
| 299 | 462861.71 | 3351852.08 | Аналитический метод | 0.1 | - |
| 300 | 462859.75 | 3351845.78 | Аналитический метод | 0.1 | - |
| 301 | 462853.86 | 3351830.98 | Аналитический метод | 0.1 | - |
| 302 | 462840.09 | 3351803.94 | Аналитический метод | 0.1 | - |
| 303 | 462787.18 | 3351716.70 | Аналитический метод | 0.1 | - |
| 304 | 462749.91 | 3351652.23 | Аналитический метод | 0.1 | - |
| 305 | 462719.84 | 3351596.75 | Аналитический метод | 0.1 | - |
| 306 | 462689.13 | 3351541.53 | Аналитический метод | 0.1 | - |
| 307 | 462664.79 | 3351490.79 | Аналитический метод | 0.1 | - |
| 308 | 462624.62 | 3351407.99 | Аналитический метод | 0.1 | - |
| 309 | 462578.66 | 3351312.55 | Аналитический метод | 0.1 | - |
| 310 | 462548.57 | 3351251.96 | Аналитический метод | 0.1 | - |
| 311 | 462516.93 | 3351183.18 | Аналитический метод | 0.1 | - |
| 312 | 462468.37 | 3351079.77 | Аналитический метод | 0.1 | - |
| 313 | 462414.16 | 3350952.57 | Аналитический метод | 0.1 | - |
| 314 | 462387.74 | 3350897.26 | Аналитический метод | 0.1 | - |
| 315 | 462357.75 | 3350828.88 | Аналитический метод | 0.1 | - |
| 316 | 462330.12 | 3350767.62 | Аналитический метод | 0.1 | - |
| 317 | 462286.92 | 3350665.82 | Аналитический метод | 0.1 | - |
| 318 | 462242.80 | 3350563.33 | Аналитический метод | 0.1 | - |
| 319 | 462207.82 | 3350485.47 | Аналитический метод | 0.1 | - |
| 320 | 462170.45 | 3350404.18 | Аналитический метод | 0.1 | - |
| 321 | 462120.92 | 3350294.11 | Аналитический метод | 0.1 | - |
| 322 | 462091.93 | 3350229.32 | Аналитический метод | 0.1 | - |
| 323 | 462060.47 | 3350160.36 | Аналитический метод | 0.1 | - |
| 324 | 462019.06 | 3350071.73 | Аналитический метод | 0.1 | - |
| 325 | 461979.53 | 3349986.25 | Аналитический метод | 0.1 | - |
| 326 | 461928.42 | 3349877.46 | Аналитический метод | 0.1 | - |
| 327 | 461893.29 | 3349797.57 | Аналитический метод | 0.1 | - |
| 328 | 461872.93 | 3349755.49 | Аналитический метод | 0.1 | - |
| 329 | 461837.40 | 3349681.10 | Аналитический метод | 0.1 | - |
| 330 | 461801.03 | 3349598.33 | Аналитический метод | 0.1 | - |
| 331 | 461778.91 | 3349550.09 | Аналитический метод | 0.1 | - |
| 332 | 461754.52 | 3349495.46 | Аналитический метод | 0.1 | - |
| 333 | 461723.10 | 3349425.37 | Аналитический метод | 0.1 | - |
| 334 | 461692.65 | 3349352.76 | Аналитический метод | 0.1 | - |
| 335 | 461671.28 | 3349301.01 | Аналитический метод | 0.1 | - |
| 336 | 461638.52 | 3349219.88 | Аналитический метод | 0.1 | - |
| 337 | 461624.87 | 3349183.79 | Аналитический метод | 0.1 | - |
| 338 | 461619.93 | 3349169.84 | Аналитический метод | 0.1 | - |
| 339 | 461613.37 | 3349143.89 | Аналитический метод | 0.1 | - |
| 340 | 461609.91 | 3349126.81 | Аналитический метод | 0.1 | - |
| 341 | 461607.57 | 3349069.16 | Аналитический метод | 0.1 | - |

3. Сведения о характерных точках части (частей) границы объекта

| Обозначение характерных точек части границы | Координаты, м | | Метод определения координат характерной точки | Средняя квадратическая погрешность положения характерной точки (M _t), м | Описание обозначения точки на местности (при наличии) |
|------------------------------------------------------|---------------|------------|-----------------------------------------------------|----------------------------------------------------------------------------------------------------|----------------------------------------------------------------|
| | X | Y | | | |
| 342 | 461603.50 | 3348999.00 | Аналитический метод | 0.1 | - |
| 343 | 461600.35 | 3348928.49 | Аналитический метод | 0.1 | - |
| 344 | 461598.08 | 3348890.37 | Аналитический метод | 0.1 | - |
| 345 | 461597.14 | 3348874.78 | Аналитический метод | 0.1 | - |
| 346 | 461593.62 | 3348870.45 | Аналитический метод | 0.1 | - |
| 347 | 461579.53 | 3348856.54 | Аналитический метод | 0.1 | - |
| 348 | 461535.75 | 3348816.01 | Аналитический метод | 0.1 | - |
| 349 | 461504.52 | 3348790.62 | Аналитический метод | 0.1 | - |
| 350 | 461487.76 | 3348777.67 | Аналитический метод | 0.1 | - |
| 351 | 461483.87 | 3348773.91 | Аналитический метод | 0.1 | - |
| 352 | 461466.47 | 3348753.11 | Аналитический метод | 0.1 | - |
| 353 | 461464.58 | 3348750.55 | Аналитический метод | 0.1 | - |
| 354 | 461453.83 | 3348733.66 | Аналитический метод | 0.1 | - |
| 355 | 461439.52 | 3348705.63 | Аналитический метод | 0.1 | - |
| 356 | 461418.21 | 3348658.78 | Аналитический метод | 0.1 | - |
| 357 | 461395.29 | 3348608.97 | Аналитический метод | 0.1 | - |
| 358 | 461361.22 | 3348529.38 | Аналитический метод | 0.1 | - |
| 359 | 461341.79 | 3348484.70 | Аналитический метод | 0.1 | - |
| 360 | 461319.60 | 3348426.24 | Аналитический метод | 0.1 | - |
| 361 | 461295.48 | 3348362.24 | Аналитический метод | 0.1 | - |
| 362 | 461271.63 | 3348299.85 | Аналитический метод | 0.1 | - |
| 363 | 461253.79 | 3348254.52 | Аналитический метод | 0.1 | - |
| 364 | 461247.71 | 3348238.81 | Аналитический метод | 0.1 | - |
| 365 | 461236.90 | 3348214.26 | Аналитический метод | 0.1 | - |
| 366 | 461208.00 | 3348145.30 | Аналитический метод | 0.1 | - |
| 367 | 461188.22 | 3348094.56 | Аналитический метод | 0.1 | - |
| 368 | 461170.23 | 3348046.66 | Аналитический метод | 0.1 | - |
| 369 | 461098.39 | 3347883.85 | Аналитический метод | 0.1 | - |
| 370 | 461049.11 | 3347769.57 | Аналитический метод | 0.1 | - |
| 371 | 461041.84 | 3347756.54 | Аналитический метод | 0.1 | - |
| 372 | 461031.16 | 3347739.40 | Аналитический метод | 0.1 | - |
| 373 | 461018.49 | 3347722.04 | Аналитический метод | 0.1 | - |
| 374 | 460988.11 | 3347685.18 | Аналитический метод | 0.1 | - |
| 375 | 460964.91 | 3347658.83 | Аналитический метод | 0.1 | - |
| 376 | 460922.08 | 3347615.69 | Аналитический метод | 0.1 | - |
| 377 | 460872.31 | 3347566.00 | Аналитический метод | 0.1 | - |
| 378 | 460815.89 | 3347508.00 | Аналитический метод | 0.1 | - |
| 379 | 460757.47 | 3347446.51 | Аналитический метод | 0.1 | - |
| 380 | 460721.04 | 3347409.29 | Аналитический метод | 0.1 | - |
| 381 | 460672.15 | 3347356.29 | Аналитический метод | 0.1 | - |
| 382 | 460630.65 | 3347310.56 | Аналитический метод | 0.1 | - |
| 383 | 460592.72 | 3347268.17 | Аналитический метод | 0.1 | - |
| 384 | 460548.25 | 3347217.19 | Аналитический метод | 0.1 | - |
| 385 | 460515.50 | 3347180.22 | Аналитический метод | 0.1 | - |
| 386 | 460468.43 | 3347130.68 | Аналитический метод | 0.1 | - |
| 387 | 460419.32 | 3347079.10 | Аналитический метод | 0.1 | - |
| 388 | 460361.88 | 3347022.36 | Аналитический метод | 0.1 | - |
| 389 | 460316.99 | 3346977.70 | Аналитический метод | 0.1 | - |
| 390 | 460258.09 | 3346918.46 | Аналитический метод | 0.1 | - |

3. Сведения о характерных точках части (частей) границы объекта

| Обозначение характерных точек части границы | Координаты, м | | Метод определения координат характерной точки | Средняя квадратическая погрешность положения характерной точки (M _t), м | Описание обозначения точки на местности (при наличии) |
|------------------------------------------------------|---------------|------------|-----------------------------------------------------|----------------------------------------------------------------------------------------------------|----------------------------------------------------------------|
| | X | Y | | | |
| 391 | 460201.76 | 3346859.78 | Аналитический метод | 0.1 | - |
| 392 | 460167.24 | 3346823.89 | Аналитический метод | 0.1 | - |
| 393 | 460146.79 | 3346804.59 | Аналитический метод | 0.1 | - |
| 394 | 460088.51 | 3346750.61 | Аналитический метод | 0.1 | - |
| 395 | 460050.30 | 3346710.54 | Аналитический метод | 0.1 | - |
| 396 | 460030.93 | 3346690.32 | Аналитический метод | 0.1 | - |
| 397 | 460008.03 | 3346667.28 | Аналитический метод | 0.1 | - |
| 398 | 459945.34 | 3346603.57 | Аналитический метод | 0.1 | - |
| 399 | 459888.69 | 3346543.49 | Аналитический метод | 0.1 | - |
| 400 | 459839.66 | 3346493.65 | Аналитический метод | 0.1 | - |
| 401 | 459786.84 | 3346437.61 | Аналитический метод | 0.1 | - |
| 402 | 459753.86 | 3346401.75 | Аналитический метод | 0.1 | - |
| 403 | 459703.53 | 3346346.31 | Аналитический метод | 0.1 | - |
| 404 | 459668.40 | 3346309.99 | Аналитический метод | 0.1 | - |
| 405 | 459642.52 | 3346283.90 | Аналитический метод | 0.1 | - |
| 406 | 459564.78 | 3346209.02 | Аналитический метод | 0.1 | - |
| 407 | 459493.95 | 3346140.72 | Аналитический метод | 0.1 | - |
| 408 | 459443.36 | 3346089.90 | Аналитический метод | 0.1 | - |
| 409 | 459418.39 | 3346063.53 | Аналитический метод | 0.1 | - |
| 410 | 459380.84 | 3346024.73 | Аналитический метод | 0.1 | - |
| 411 | 459345.35 | 3345989.03 | Аналитический метод | 0.1 | - |
| 412 | 459283.64 | 3345924.76 | Аналитический метод | 0.1 | - |
| 413 | 459228.61 | 3345868.15 | Аналитический метод | 0.1 | - |
| 414 | 459183.96 | 3345822.84 | Аналитический метод | 0.1 | - |
| 415 | 459163.69 | 3345800.53 | Аналитический метод | 0.1 | - |
| 416 | 459077.87 | 3345710.48 | Аналитический метод | 0.1 | - |
| 417 | 459029.35 | 3345661.37 | Аналитический метод | 0.1 | - |
| 418 | 458955.20 | 3345583.83 | Аналитический метод | 0.1 | - |
| 419 | 458857.46 | 3345482.47 | Аналитический метод | 0.1 | - |
| 420 | 458785.18 | 3345407.93 | Аналитический метод | 0.1 | - |
| 421 | 458711.41 | 3345334.06 | Аналитический метод | 0.1 | - |
| 422 | 458652.52 | 3345276.18 | Аналитический метод | 0.1 | - |
| 423 | 458600.50 | 3345227.02 | Аналитический метод | 0.1 | - |
| 424 | 458564.97 | 3345193.22 | Аналитический метод | 0.1 | - |
| 425 | 458509.26 | 3345138.70 | Аналитический метод | 0.1 | - |
| 426 | 458435.65 | 3345063.37 | Аналитический метод | 0.1 | - |
| 427 | 458385.27 | 3345009.50 | Аналитический метод | 0.1 | - |
| 428 | 458296.19 | 3344912.34 | Аналитический метод | 0.1 | - |
| 429 | 458175.61 | 3344782.23 | Аналитический метод | 0.1 | - |
| 430 | 458089.65 | 3344689.56 | Аналитический метод | 0.1 | - |
| 431 | 458044.02 | 3344640.94 | Аналитический метод | 0.1 | - |
| 432 | 457986.52 | 3344582.16 | Аналитический метод | 0.1 | - |
| 433 | 457935.71 | 3344526.67 | Аналитический метод | 0.1 | - |
| 434 | 457904.81 | 3344493.81 | Аналитический метод | 0.1 | - |
| 435 | 457869.55 | 3344454.93 | Аналитический метод | 0.1 | - |
| 436 | 457792.78 | 3344374.70 | Аналитический метод | 0.1 | - |
| 437 | 457725.10 | 3344294.86 | Аналитический метод | 0.1 | - |
| 438 | 457716.57 | 3344282.82 | Аналитический метод | 0.1 | - |
| 439 | 457714.93 | 3344280.16 | Аналитический метод | 0.1 | - |

3. Сведения о характерных точках части (частей) границы объекта

| Обозначение характерных точек части границы | Координаты, м | | Метод определения координат характерной точки | Средняя квадратическая погрешность положения характерной точки (M _t), м | Описание обозначения точки на местности (при наличии) |
|------------------------------------------------------|---------------|------------|-----------------------------------------------------|----------------------------------------------------------------------------------------------------|----------------------------------------------------------------|
| | X | Y | | | |
| 440 | 457709.11 | 3344269.28 | Аналитический метод | 0.1 | - |
| 441 | 457701.76 | 3344253.59 | Аналитический метод | 0.1 | - |
| 442 | 457674.33 | 3344197.57 | Аналитический метод | 0.1 | - |
| 443 | 457651.13 | 3344151.93 | Аналитический метод | 0.1 | - |
| 444 | 457611.12 | 3344074.10 | Аналитический метод | 0.1 | - |
| 445 | 457588.58 | 3344033.74 | Аналитический метод | 0.1 | - |
| 446 | 457566.42 | 3343994.19 | Аналитический метод | 0.1 | - |
| 447 | 457563.64 | 3343990.74 | Аналитический метод | 0.1 | - |
| 448 | 457533.12 | 3343967.77 | Аналитический метод | 0.1 | - |
| 449 | 457469.44 | 3343918.89 | Аналитический метод | 0.1 | - |
| 450 | 457426.50 | 3343885.08 | Аналитический метод | 0.1 | - |
| 451 | 457400.85 | 3343866.92 | Аналитический метод | 0.1 | - |
| 452 | 457379.89 | 3343853.38 | Аналитический метод | 0.1 | - |
| 453 | 457302.85 | 3343801.79 | Аналитический метод | 0.1 | - |
| 454 | 457253.52 | 3343773.19 | Аналитический метод | 0.1 | - |
| 455 | 457191.25 | 3343735.04 | Аналитический метод | 0.1 | - |
| 456 | 457141.27 | 3343700.19 | Аналитический метод | 0.1 | - |
| 457 | 457125.93 | 3343689.73 | Аналитический метод | 0.1 | - |
| 458 | 457115.00 | 3343682.22 | Аналитический метод | 0.1 | - |
| 459 | 457067.62 | 3343645.06 | Аналитический метод | 0.1 | - |
| 460 | 457020.86 | 3343601.36 | Аналитический метод | 0.1 | - |
| 461 | 456973.41 | 3343556.58 | Аналитический метод | 0.1 | - |
| 462 | 456919.17 | 3343501.25 | Аналитический метод | 0.1 | - |
| 463 | 456857.30 | 3343436.18 | Аналитический метод | 0.1 | - |
| 464 | 456771.92 | 3343340.56 | Аналитический метод | 0.1 | - |
| 465 | 456744.11 | 3343309.01 | Аналитический метод | 0.1 | - |
| 466 | 456729.11 | 3343291.44 | Аналитический метод | 0.1 | - |
| 467 | 456687.96 | 3343234.21 | Аналитический метод | 0.1 | - |
| 468 | 456661.27 | 3343198.64 | Аналитический метод | 0.1 | - |
| 469 | 456597.63 | 3343105.97 | Аналитический метод | 0.1 | - |
| 470 | 456531.26 | 3343009.45 | Аналитический метод | 0.1 | - |
| 471 | 456512.08 | 3342981.93 | Аналитический метод | 0.1 | - |
| 472 | 456478.64 | 3342933.76 | Аналитический метод | 0.1 | - |
| 473 | 456443.02 | 3342886.54 | Аналитический метод | 0.1 | - |
| 474 | 456354.48 | 3342766.62 | Аналитический метод | 0.1 | - |
| 475 | 456310.92 | 3342706.56 | Аналитический метод | 0.1 | - |
| 476 | 456251.25 | 3342621.08 | Аналитический метод | 0.1 | - |
| 477 | 456175.93 | 3342515.96 | Аналитический метод | 0.1 | - |
| 478 | 456098.34 | 3342402.07 | Аналитический метод | 0.1 | - |
| 479 | 456042.35 | 3342322.70 | Аналитический метод | 0.1 | - |
| 480 | 456035.22 | 3342312.03 | Аналитический метод | 0.1 | - |
| 481 | 456028.59 | 3342301.48 | Аналитический метод | 0.1 | - |
| 482 | 456016.00 | 3342277.19 | Аналитический метод | 0.1 | - |
| 483 | 456003.67 | 3342250.20 | Аналитический метод | 0.1 | - |
| 484 | 455989.74 | 3342216.45 | Аналитический метод | 0.1 | - |
| 485 | 455977.44 | 3342188.80 | Аналитический метод | 0.1 | - |
| 486 | 455965.87 | 3342165.59 | Аналитический метод | 0.1 | - |
| 487 | 455937.17 | 3342120.14 | Аналитический метод | 0.1 | - |
| 488 | 455808.17 | 3341935.44 | Аналитический метод | 0.1 | - |

3. Сведения о характерных точках части (частей) границы объекта

| Обозначение характерных точек части границы | Координаты, м | | Метод определения координат характерной точки | Средняя квадратическая погрешность положения характерной точки (M _t), м | Описание обозначения точки на местности (при наличии) |
|------------------------------------------------------|---------------|------------|-----------------------------------------------------|----------------------------------------------------------------------------------------------------|----------------------------------------------------------------|
| | X | Y | | | |
| 489 | 455757.13 | 3341895.52 | Аналитический метод | 0.1 | - |
| 490 | 455755.34 | 3341893.98 | Аналитический метод | 0.1 | - |
| 491 | 455717.21 | 3341857.59 | Аналитический метод | 0.1 | - |
| 492 | 455697.69 | 3341833.73 | Аналитический метод | 0.1 | - |
| 493 | 455598.11 | 3341692.18 | Аналитический метод | 0.1 | - |
| 494 | 455521.81 | 3341586.23 | Аналитический метод | 0.1 | - |
| 495 | 455465.41 | 3341511.66 | Аналитический метод | 0.1 | - |
| 496 | 455439.41 | 3341476.08 | Аналитический метод | 0.1 | - |
| 497 | 455330.86 | 3341319.97 | Аналитический метод | 0.1 | - |
| 498 | 455261.79 | 3341217.49 | Аналитический метод | 0.1 | - |
| 499 | 455157.90 | 3341069.67 | Аналитический метод | 0.1 | - |
| 500 | 455039.25 | 3340898.00 | Аналитический метод | 0.1 | - |
| 501 | 454975.62 | 3340811.44 | Аналитический метод | 0.1 | - |
| 502 | 454865.82 | 3340656.16 | Аналитический метод | 0.1 | - |
| 503 | 454737.48 | 3340473.74 | Аналитический метод | 0.1 | - |
| 504 | 454671.21 | 3340384.02 | Аналитический метод | 0.1 | - |
| 505 | 454540.68 | 3340208.41 | Аналитический метод | 0.1 | - |
| 506 | 454424.55 | 3340045.56 | Аналитический метод | 0.1 | - |
| 507 | 454361.52 | 3339960.16 | Аналитический метод | 0.1 | - |
| 508 | 454352.27 | 3339945.99 | Аналитический метод | 0.1 | - |
| 509 | 454255.10 | 3339807.53 | Аналитический метод | 0.1 | - |
| 510 | 454167.83 | 3339685.43 | Аналитический метод | 0.1 | - |
| 511 | 454057.56 | 3339522.93 | Аналитический метод | 0.1 | - |
| 512 | 454015.92 | 3339465.04 | Аналитический метод | 0.1 | - |
| 513 | 453946.48 | 3339369.44 | Аналитический метод | 0.1 | - |
| 514 | 453909.50 | 3339314.87 | Аналитический метод | 0.1 | - |
| 515 | 453877.53 | 3339266.51 | Аналитический метод | 0.1 | - |
| 516 | 453828.38 | 3339200.90 | Аналитический метод | 0.1 | - |
| 517 | 453748.49 | 3339090.38 | Аналитический метод | 0.1 | - |
| 518 | 453680.36 | 3338996.10 | Аналитический метод | 0.1 | - |
| 519 | 453666.58 | 3338974.97 | Аналитический метод | 0.1 | - |
| 520 | 453631.86 | 3338913.07 | Аналитический метод | 0.1 | - |
| 521 | 453544.26 | 3338749.09 | Аналитический метод | 0.1 | - |
| 522 | 453432.83 | 3338540.40 | Аналитический метод | 0.1 | - |
| 523 | 453335.53 | 3338364.40 | Аналитический метод | 0.1 | - |
| 524 | 453275.57 | 3338252.08 | Аналитический метод | 0.1 | - |
| 525 | 453212.45 | 3338141.20 | Аналитический метод | 0.1 | - |
| 526 | 453163.15 | 3338042.60 | Аналитический метод | 0.1 | - |
| 527 | 453104.72 | 3337931.83 | Аналитический метод | 0.1 | - |
| 528 | 453067.26 | 3337857.59 | Аналитический метод | 0.1 | - |
| 529 | 452996.58 | 3337713.74 | Аналитический метод | 0.1 | - |
| 530 | 452957.38 | 3337645.81 | Аналитический метод | 0.1 | - |
| 531 | 452906.59 | 3337551.97 | Аналитический метод | 0.1 | - |
| 532 | 452838.46 | 3337431.31 | Аналитический метод | 0.1 | - |
| 533 | 452776.21 | 3337325.21 | Аналитический метод | 0.1 | - |
| 534 | 452713.11 | 3337210.88 | Аналитический метод | 0.1 | - |
| 535 | 452651.48 | 3337101.62 | Аналитический метод | 0.1 | - |
| 536 | 452602.72 | 3337019.91 | Аналитический метод | 0.1 | - |
| 537 | 452566.62 | 3336954.24 | Аналитический метод | 0.1 | - |

3. Сведения о характерных точках части (частей) границы объекта

| Обозначение характерных точек части границы | Координаты, м | | Метод определения координат характерной точки | Средняя квадратическая погрешность положения характерной точки (M _t), м | Описание обозначения точки на местности (при наличии) |
|------------------------------------------------------|---------------|------------|-----------------------------------------------------|----------------------------------------------------------------------------------------------------|----------------------------------------------------------------|
| | X | Y | | | |
| 538 | 452545.81 | 3336914.59 | Аналитический метод | 0.1 | - |
| 539 | 452516.65 | 3336845.98 | Аналитический метод | 0.1 | - |
| 540 | 452514.60 | 3336840.15 | Аналитический метод | 0.1 | - |
| 541 | 452513.32 | 3336834.51 | Аналитический метод | 0.1 | - |
| 542 | 452512.26 | 3336824.71 | Аналитический метод | 0.1 | - |
| 543 | 452509.52 | 3336770.55 | Аналитический метод | 0.1 | - |
| 544 | 452508.04 | 3336748.42 | Аналитический метод | 0.1 | - |
| 545 | 452507.77 | 3336744.10 | Аналитический метод | 0.1 | - |
| 546 | 452507.27 | 3336735.77 | Аналитический метод | 0.1 | - |
| 547 | 452505.79 | 3336712.23 | Аналитический метод | 0.1 | - |
| 548 | 452497.32 | 3336616.10 | Аналитический метод | 0.1 | - |
| 549 | 452482.56 | 3336525.45 | Аналитический метод | 0.1 | - |
| 550 | 452476.72 | 3336488.76 | Аналитический метод | 0.1 | - |
| 551 | 452469.93 | 3336453.85 | Аналитический метод | 0.1 | - |
| 552 | 452461.94 | 3336448.67 | Аналитический метод | 0.1 | - |
| 553 | 452433.88 | 3336437.95 | Аналитический метод | 0.1 | - |
| 554 | 452404.82 | 3336427.02 | Аналитический метод | 0.1 | - |
| 555 | 452379.40 | 3336417.16 | Аналитический метод | 0.1 | - |
| 556 | 452365.92 | 3336411.65 | Аналитический метод | 0.1 | - |
| 557 | 452346.76 | 3336405.24 | Аналитический метод | 0.1 | - |
| 558 | 452334.56 | 3336400.85 | Аналитический метод | 0.1 | - |
| 559 | 452328.32 | 3336397.20 | Аналитический метод | 0.1 | - |
| 560 | 452320.56 | 3336389.99 | Аналитический метод | 0.1 | - |
| 561 | 452314.14 | 3336380.01 | Аналитический метод | 0.1 | - |
| 562 | 452309.26 | 3336369.09 | Аналитический метод | 0.1 | - |
| 563 | 452299.63 | 3336347.60 | Аналитический метод | 0.1 | - |
| 564 | 452270.24 | 3336290.48 | Аналитический метод | 0.1 | - |
| 565 | 452231.44 | 3336224.18 | Аналитический метод | 0.1 | - |
| 566 | 452134.73 | 3336059.57 | Аналитический метод | 0.1 | - |
| 567 | 452073.82 | 3335957.03 | Аналитический метод | 0.1 | - |
| 568 | 452019.10 | 3335873.26 | Аналитический метод | 0.1 | - |
| 569 | 451970.41 | 3335787.89 | Аналитический метод | 0.1 | - |
| 570 | 451907.44 | 3335674.69 | Аналитический метод | 0.1 | - |
| 571 | 451866.49 | 3335593.23 | Аналитический метод | 0.1 | - |
| 572 | 451838.91 | 3335537.61 | Аналитический метод | 0.1 | - |
| 573 | 451792.02 | 3335461.68 | Аналитический метод | 0.1 | - |
| 574 | 451743.49 | 3335385.33 | Аналитический метод | 0.1 | - |
| 575 | 451683.21 | 3335284.09 | Аналитический метод | 0.1 | - |
| 576 | 451605.01 | 3335136.17 | Аналитический метод | 0.1 | - |
| 577 | 451565.84 | 3335067.84 | Аналитический метод | 0.1 | - |
| 578 | 451493.78 | 3334946.38 | Аналитический метод | 0.1 | - |
| 579 | 451415.24 | 3334811.67 | Аналитический метод | 0.1 | - |
| 580 | 451365.96 | 3334729.06 | Аналитический метод | 0.1 | - |
| 581 | 451268.57 | 3334557.76 | Аналитический метод | 0.1 | - |
| 582 | 451196.75 | 3334429.21 | Аналитический метод | 0.1 | - |
| 583 | 451137.85 | 3334321.91 | Аналитический метод | 0.1 | - |
| 584 | 451066.19 | 3334200.87 | Аналитический метод | 0.1 | - |
| 585 | 451013.37 | 3334109.19 | Аналитический метод | 0.1 | - |
| 586 | 450966.39 | 3334031.23 | Аналитический метод | 0.1 | - |

3. Сведения о характерных точках части (частей) границы объекта

| Обозначение характерных точек части границы | Координаты, м | | Метод определения координат характерной точки | Средняя квадратическая погрешность положения характерной точки (M _t), м | Описание обозначения точки на местности (при наличии) |
|------------------------------------------------------|---------------|------------|-----------------------------------------------------|----------------------------------------------------------------------------------------------------|----------------------------------------------------------------|
| | X | Y | | | |
| 587 | 450897.49 | 3333915.65 | Аналитический метод | 0.1 | - |
| 588 | 450860.78 | 3333852.57 | Аналитический метод | 0.1 | - |
| 589 | 450806.13 | 3333760.32 | Аналитический метод | 0.1 | - |
| 590 | 450675.19 | 3333540.43 | Аналитический метод | 0.1 | - |
| 591 | 450533.08 | 3333303.83 | Аналитический метод | 0.1 | - |
| 592 | 450401.05 | 3333061.89 | Аналитический метод | 0.1 | - |
| 593 | 450283.72 | 3332855.70 | Аналитический метод | 0.1 | - |
| 594 | 450220.67 | 3332744.02 | Аналитический метод | 0.1 | - |
| 595 | 450159.91 | 3332636.23 | Аналитический метод | 0.1 | - |
| 596 | 450068.60 | 3332475.61 | Аналитический метод | 0.1 | - |
| 597 | 450036.87 | 3332418.20 | Аналитический метод | 0.1 | - |
| 598 | 449998.41 | 3332346.36 | Аналитический метод | 0.1 | - |
| 599 | 449981.10 | 3332318.69 | Аналитический метод | 0.1 | - |
| 600 | 449930.55 | 3332239.25 | Аналитический метод | 0.1 | - |
| 601 | 449826.59 | 3332065.42 | Аналитический метод | 0.1 | - |
| 602 | 449746.46 | 3331925.31 | Аналитический метод | 0.1 | - |
| 603 | 449649.21 | 3331755.32 | Аналитический метод | 0.1 | - |
| 604 | 449555.07 | 3331597.47 | Аналитический метод | 0.1 | - |
| 605 | 449522.52 | 3331536.62 | Аналитический метод | 0.1 | - |
| 606 | 449510.10 | 3331508.14 | Аналитический метод | 0.1 | - |
| 607 | 449474.23 | 3331424.82 | Аналитический метод | 0.1 | - |
| 608 | 449471.80 | 3331419.79 | Аналитический метод | 0.1 | - |
| 609 | 449463.47 | 3331415.34 | Аналитический метод | 0.1 | - |
| 610 | 449454.75 | 3331406.28 | Аналитический метод | 0.1 | - |
| 611 | 449446.39 | 3331393.86 | Аналитический метод | 0.1 | - |
| 612 | 449436.11 | 3331376.24 | Аналитический метод | 0.1 | - |
| 613 | 449419.85 | 3331344.50 | Аналитический метод | 0.1 | - |
| 614 | 449412.05 | 3331330.27 | Аналитический метод | 0.1 | - |
| 615 | 449406.27 | 3331320.55 | Аналитический метод | 0.1 | - |
| 616 | 449407.59 | 3331319.83 | Аналитический метод | 0.1 | - |
| 617 | 449409.53 | 3331318.79 | Аналитический метод | 0.1 | - |
| 618 | 449415.16 | 3331315.54 | Аналитический метод | 0.1 | - |
| 619 | 449417.18 | 3331314.37 | Аналитический метод | 0.1 | - |
| 620 | 449418.75 | 3331313.50 | Аналитический метод | 0.1 | - |
| 621 | 449428.21 | 3331308.74 | Аналитический метод | 0.1 | - |
| 622 | 449438.99 | 3331302.14 | Аналитический метод | 0.1 | - |
| 623 | 449461.70 | 3331291.61 | Аналитический метод | 0.1 | - |
| 624 | 449477.86 | 3331321.92 | Аналитический метод | 0.1 | - |
| 625 | 449485.03 | 3331335.38 | Аналитический метод | 0.1 | - |
| 626 | 449504.67 | 3331373.53 | Аналитический метод | 0.1 | - |
| 627 | 449509.04 | 3331381.93 | Аналитический метод | 0.1 | - |
| 628 | 449510.25 | 3331384.57 | Аналитический метод | 0.1 | - |
| 629 | 449517.37 | 3331399.22 | Аналитический метод | 0.1 | - |
| 630 | 449522.19 | 3331397.68 | Аналитический метод | 0.1 | - |
| 631 | 449533.92 | 3331395.91 | Аналитический метод | 0.1 | - |
| 632 | 449546.42 | 3331396.07 | Аналитический метод | 0.1 | - |
| 633 | 449557.86 | 3331398.62 | Аналитический метод | 0.1 | - |
| 634 | 449574.02 | 3331406.43 | Аналитический метод | 0.1 | - |
| 635 | 449587.27 | 3331415.01 | Аналитический метод | 0.1 | - |

3. Сведения о характерных точках части (частей) границы объекта

| Обозначение характерных точек части границы | Координаты, м | | Метод определения координат характерной точки | Средняя квадратическая погрешность положения характерной точки (M _t), м | Описание обозначения точки на местности (при наличии) |
|------------------------------------------------------|---------------|------------|-----------------------------------------------------|----------------------------------------------------------------------------------------------------|----------------------------------------------------------------|
| | X | Y | | | |
| 636 | 449594.33 | 3331424.49 | Аналитический метод | 0.1 | - |
| 637 | 449600.49 | 3331437.73 | Аналитический метод | 0.1 | - |
| 638 | 449606.13 | 3331459.94 | Аналитический метод | 0.1 | - |
| 639 | 449610.66 | 3331483.99 | Аналитический метод | 0.1 | - |
| 640 | 449615.41 | 3331510.76 | Аналитический метод | 0.1 | - |
| 641 | 449620.57 | 3331533.40 | Аналитический метод | 0.1 | - |
| 642 | 449626.13 | 3331551.81 | Аналитический метод | 0.1 | - |
| 643 | 449632.89 | 3331569.82 | Аналитический метод | 0.1 | - |
| 644 | 449641.67 | 3331589.98 | Аналитический метод | 0.1 | - |
| 645 | 449654.64 | 3331617.48 | Аналитический метод | 0.1 | - |
| 646 | 449666.70 | 3331640.30 | Аналитический метод | 0.1 | - |
| 647 | 449676.36 | 3331661.06 | Аналитический метод | 0.1 | - |
| 648 | 449687.18 | 3331683.49 | Аналитический метод | 0.1 | - |
| 649 | 449698.54 | 3331706.66 | Аналитический метод | 0.1 | - |
| 650 | 449708.67 | 3331725.92 | Аналитический метод | 0.1 | - |
| 651 | 449721.22 | 3331749.54 | Аналитический метод | 0.1 | - |
| 652 | 449744.08 | 3331789.96 | Аналитический метод | 0.1 | - |
| 653 | 449767.27 | 3331830.92 | Аналитический метод | 0.1 | - |
| 654 | 449786.85 | 3331864.76 | Аналитический метод | 0.1 | - |
| 655 | 449807.96 | 3331901.55 | Аналитический метод | 0.1 | - |
| 656 | 449836.10 | 3331950.90 | Аналитический метод | 0.1 | - |
| 657 | 449857.21 | 3331988.36 | Аналитический метод | 0.1 | - |
| 658 | 449872.73 | 3332015.23 | Аналитический метод | 0.1 | - |
| 659 | 449883.88 | 3332033.55 | Аналитический метод | 0.1 | - |
| 660 | 449899.13 | 3332057.91 | Аналитический метод | 0.1 | - |
| 661 | 449938.72 | 3332121.64 | Аналитический метод | 0.1 | - |
| 662 | 449977.37 | 3332184.99 | Аналитический метод | 0.1 | - |
| 663 | 450008.30 | 3332232.59 | Аналитический метод | 0.1 | - |
| 664 | 450033.20 | 3332272.12 | Аналитический метод | 0.1 | - |
| 665 | 450046.04 | 3332296.20 | Аналитический метод | 0.1 | - |
| 666 | 450062.91 | 3332329.14 | Аналитический метод | 0.1 | - |
| 667 | 450084.48 | 3332369.42 | Аналитический метод | 0.1 | - |
| 668 | 450103.16 | 3332402.54 | Аналитический метод | 0.1 | - |
| 669 | 450132.93 | 3332452.24 | Аналитический метод | 0.1 | - |
| 670 | 450162.88 | 3332497.24 | Аналитический метод | 0.1 | - |
| 671 | 450186.90 | 3332537.52 | Аналитический метод | 0.1 | - |
| 672 | 450205.23 | 3332573.11 | Аналитический метод | 0.1 | - |
| 673 | 450207.17 | 3332579.13 | Аналитический метод | 0.1 | - |
| 674 | 450204.22 | 3332584.80 | Аналитический метод | 0.1 | - |
| 675 | 450201.20 | 3332586.52 | Аналитический метод | 0.1 | - |
| 676 | 450218.87 | 3332618.10 | Аналитический метод | 0.1 | - |
| 677 | 450223.94 | 3332616.32 | Аналитический метод | 0.1 | - |
| 678 | 450228.12 | 3332616.54 | Аналитический метод | 0.1 | - |
| 679 | 450230.95 | 3332621.68 | Аналитический метод | 0.1 | - |
| 680 | 450264.49 | 3332689.20 | Аналитический метод | 0.1 | - |
| 681 | 450287.78 | 3332731.24 | Аналитический метод | 0.1 | - |
| 682 | 450318.03 | 3332786.14 | Аналитический метод | 0.1 | - |
| 683 | 450344.08 | 3332829.81 | Аналитический метод | 0.1 | - |
| 684 | 450380.85 | 3332889.52 | Аналитический метод | 0.1 | - |

3. Сведения о характерных точках части (частей) границы объекта

| Обозначение характерных точек части границы | Координаты, м | | Метод определения координат характерной точки | Средняя квадратическая погрешность положения характерной точки (M _t), м | Описание обозначения точки на местности (при наличии) |
|---------------------------------------------|---------------|------------|-----------------------------------------------|-------------------------------------------------------------------------------------|-------------------------------------------------------|
| | X | Y | | | |
| 685 | 450418.12 | 3332954.70 | Аналитический метод | 0.1 | - |
| 686 | 450458.35 | 3333026.56 | Аналитический метод | 0.1 | - |
| 687 | 450484.50 | 3333072.11 | Аналитический метод | 0.1 | - |
| 688 | 450524.15 | 3333142.03 | Аналитический метод | 0.1 | - |
| 689 | 450550.03 | 3333186.21 | Аналитический метод | 0.1 | - |
| 690 | 450588.12 | 3333252.16 | Аналитический метод | 0.1 | - |
| 691 | 450624.10 | 3333313.92 | Аналитический метод | 0.1 | - |
| 692 | 450667.49 | 3333385.67 | Аналитический метод | 0.1 | - |
| 693 | 450696.81 | 3333437.83 | Аналитический метод | 0.1 | - |
| 694 | 450740.46 | 3333512.25 | Аналитический метод | 0.1 | - |
| 695 | 450775.22 | 3333571.11 | Аналитический метод | 0.1 | - |
| 696 | 450801.50 | 3333615.63 | Аналитический метод | 0.1 | - |
| 697 | 450823.64 | 3333654.39 | Аналитический метод | 0.1 | - |
| 698 | 450858.19 | 3333712.31 | Аналитический метод | 0.1 | - |
| 699 | 450886.00 | 3333758.92 | Аналитический метод | 0.1 | - |
| 700 | 450918.78 | 3333813.18 | Аналитический метод | 0.1 | - |
| 701 | 450950.33 | 3333866.72 | Аналитический метод | 0.1 | - |
| 702 | 450971.89 | 3333903.47 | Аналитический метод | 0.1 | - |
| 703 | 450991.55 | 3333935.83 | Аналитический метод | 0.1 | - |
| 704 | 451019.00 | 3333979.92 | Аналитический метод | 0.1 | - |
| 705 | 451036.87 | 3334010.87 | Аналитический метод | 0.1 | - |
| 706 | 451076.04 | 3334077.73 | Аналитический метод | 0.1 | - |
| 707 | 451103.32 | 3334124.69 | Аналитический метод | 0.1 | - |
| 708 | 451124.06 | 3334161.13 | Аналитический метод | 0.1 | - |
| 709 | 451145.14 | 3334199.11 | Аналитический метод | 0.1 | - |
| 710 | 451179.66 | 3334260.70 | Аналитический метод | 0.1 | - |
| 711 | 451182.94 | 3334267.37 | Аналитический метод | 0.1 | - |
| 712 | 451188.33 | 3334277.28 | Аналитический метод | 0.1 | - |
| 713 | 451190.47 | 3334280.45 | Аналитический метод | 0.1 | - |
| 714 | 451231.80 | 3334352.53 | Аналитический метод | 0.1 | - |
| 715 | 451235.29 | 3334357.81 | Аналитический метод | 0.1 | - |
| 716 | 451235.98 | 3334359.71 | Аналитический метод | 0.1 | - |
| 717 | 451238.08 | 3334363.42 | Аналитический метод | 0.1 | - |
| 718 | 451239.40 | 3334364.69 | Аналитический метод | 0.1 | - |
| 719 | 451257.14 | 3334395.88 | Аналитический метод | 0.1 | - |
| 720 | 451291.29 | 3334456.17 | Аналитический метод | 0.1 | - |
| 721 | 451314.25 | 3334496.92 | Аналитический метод | 0.1 | - |
| 722 | 451331.89 | 3334527.76 | Аналитический метод | 0.1 | - |
| 723 | 451341.58 | 3334544.39 | Аналитический метод | 0.1 | - |
| 724 | 451372.88 | 3334600.55 | Аналитический метод | 0.1 | - |
| 725 | 451402.92 | 3334654.25 | Аналитический метод | 0.1 | - |
| 726 | 451440.79 | 3334720.42 | Аналитический метод | 0.1 | - |
| 727 | 451461.55 | 3334757.16 | Аналитический метод | 0.1 | - |
| 728 | 451478.96 | 3334786.87 | Аналитический метод | 0.1 | - |
| 729 | 451498.43 | 3334819.37 | Аналитический метод | 0.1 | - |
| 730 | 451517.59 | 3334849.93 | Аналитический метод | 0.1 | - |
| 731 | 451533.93 | 3334878.38 | Аналитический метод | 0.1 | - |
| 732 | 451557.20 | 3334917.86 | Аналитический метод | 0.1 | - |
| 733 | 451579.25 | 3334955.61 | Аналитический метод | 0.1 | - |

3. Сведения о характерных точках части (частей) границы объекта

| Обозначение характерных точек части границы | Координаты, м | | Метод определения координат характерной точки | Средняя квадратическая погрешность положения характерной точки (M _t), м | Описание обозначения точки на местности (при наличии) |
|------------------------------------------------------|---------------|------------|-----------------------------------------------------|----------------------------------------------------------------------------------------------------|----------------------------------------------------------------|
| | X | Y | | | |
| 734 | 451612.78 | 3335013.71 | Аналитический метод | 0.1 | - |
| 735 | 451635.93 | 3335053.64 | Аналитический метод | 0.1 | - |
| 736 | 451672.82 | 3335116.35 | Аналитический метод | 0.1 | - |
| 737 | 451708.25 | 3335179.91 | Аналитический метод | 0.1 | - |
| 738 | 451733.69 | 3335225.76 | Аналитический метод | 0.1 | - |
| 739 | 451751.70 | 3335256.54 | Аналитический метод | 0.1 | - |
| 740 | 451763.04 | 3335277.27 | Аналитический метод | 0.1 | - |
| 741 | 451781.10 | 3335309.92 | Аналитический метод | 0.1 | - |
| 742 | 451793.40 | 3335331.79 | Аналитический метод | 0.1 | - |
| 743 | 451804.31 | 3335351.78 | Аналитический метод | 0.1 | - |
| 744 | 451826.68 | 3335389.15 | Аналитический метод | 0.1 | - |
| 745 | 451843.27 | 3335416.09 | Аналитический метод | 0.1 | - |
| 746 | 451869.23 | 3335459.81 | Аналитический метод | 0.1 | - |
| 747 | 451874.58 | 3335470.12 | Аналитический метод | 0.1 | - |
| 748 | 451874.87 | 3335471.79 | Аналитический метод | 0.1 | - |
| 749 | 451877.26 | 3335475.15 | Аналитический метод | 0.1 | - |
| 750 | 451878.70 | 3335476.19 | Аналитический метод | 0.1 | - |
| 751 | 451885.97 | 3335485.54 | Аналитический метод | 0.1 | - |
| 752 | 451897.64 | 3335505.00 | Аналитический метод | 0.1 | - |
| 753 | 451910.39 | 3335527.51 | Аналитический метод | 0.1 | - |
| 754 | 451922.22 | 3335549.86 | Аналитический метод | 0.1 | - |
| 755 | 451944.56 | 3335592.87 | Аналитический метод | 0.1 | - |
| 756 | 451960.10 | 3335622.15 | Аналитический метод | 0.1 | - |
| 757 | 451975.33 | 3335651.17 | Аналитический метод | 0.1 | - |
| 758 | 452002.53 | 3335705.49 | Аналитический метод | 0.1 | - |
| 759 | 452024.16 | 3335747.28 | Аналитический метод | 0.1 | - |
| 760 | 452036.19 | 3335769.90 | Аналитический метод | 0.1 | - |
| 761 | 452045.47 | 3335786.98 | Аналитический метод | 0.1 | - |
| 762 | 452056.07 | 3335804.53 | Аналитический метод | 0.1 | - |
| 763 | 452076.01 | 3335836.00 | Аналитический метод | 0.1 | - |
| 764 | 452114.76 | 3335895.40 | Аналитический метод | 0.1 | - |
| 765 | 452139.39 | 3335932.67 | Аналитический метод | 0.1 | - |
| 766 | 452156.27 | 3335959.38 | Аналитический метод | 0.1 | - |
| 767 | 452169.99 | 3335983.37 | Аналитический метод | 0.1 | - |
| 768 | 452229.04 | 3336087.02 | Аналитический метод | 0.1 | - |
| 769 | 452255.58 | 3336134.32 | Аналитический метод | 0.1 | - |
| 770 | 452279.51 | 3336176.87 | Аналитический метод | 0.1 | - |
| 771 | 452294.22 | 3336200.46 | Аналитический метод | 0.1 | - |
| 772 | 452328.59 | 3336253.66 | Аналитический метод | 0.1 | - |
| 773 | 452357.66 | 3336299.94 | Аналитический метод | 0.1 | - |
| 774 | 452366.26 | 3336313.60 | Аналитический метод | 0.1 | - |
| 775 | 452375.27 | 3336322.73 | Аналитический метод | 0.1 | - |
| 776 | 452386.47 | 3336333.81 | Аналитический метод | 0.1 | - |
| 777 | 452398.06 | 3336345.89 | Аналитический метод | 0.1 | - |
| 778 | 452407.19 | 3336350.90 | Аналитический метод | 0.1 | - |
| 779 | 452419.33 | 3336356.49 | Аналитический метод | 0.1 | - |
| 780 | 452423.16 | 3336358.93 | Аналитический метод | 0.1 | - |
| 781 | 452427.86 | 3336360.69 | Аналитический метод | 0.1 | - |
| 782 | 452439.87 | 3336364.98 | Аналитический метод | 0.1 | - |

3. Сведения о характерных точках части (частей) границы объекта

| Обозначение характерных точек части границы | Координаты, м | | Метод определения координат характерной точки | Средняя квадратическая погрешность положения характерной точки (M _t), м | Описание обозначения точки на местности (при наличии) |
|------------------------------------------------------|---------------|------------|-----------------------------------------------------|----------------------------------------------------------------------------------------------------|----------------------------------------------------------------|
| | X | Y | | | |
| 783 | 452446.83 | 3336366.60 | Аналитический метод | 0.1 | - |
| 784 | 452453.59 | 3336368.40 | Аналитический метод | 0.1 | - |
| 785 | 452487.36 | 3336383.71 | Аналитический метод | 0.1 | - |
| 786 | 452498.17 | 3336388.35 | Аналитический метод | 0.1 | - |
| 787 | 452507.32 | 3336393.52 | Аналитический метод | 0.1 | - |
| 788 | 452515.81 | 3336398.44 | Аналитический метод | 0.1 | - |
| 789 | 452524.98 | 3336407.23 | Аналитический метод | 0.1 | - |
| 790 | 452530.40 | 3336419.33 | Аналитический метод | 0.1 | - |
| 791 | 452533.20 | 3336428.70 | Аналитический метод | 0.1 | - |
| 792 | 452537.20 | 3336445.84 | Аналитический метод | 0.1 | - |
| 793 | 452542.82 | 3336474.18 | Аналитический метод | 0.1 | - |
| 794 | 452551.82 | 3336522.25 | Аналитический метод | 0.1 | - |
| 795 | 452560.03 | 3336566.81 | Аналитический метод | 0.1 | - |
| 796 | 452565.97 | 3336609.46 | Аналитический метод | 0.1 | - |
| 797 | 452569.30 | 3336630.22 | Аналитический метод | 0.1 | - |
| 798 | 452572.22 | 3336654.96 | Аналитический метод | 0.1 | - |
| 799 | 452573.50 | 3336688.51 | Аналитический метод | 0.1 | - |
| 800 | 452576.55 | 3336744.15 | Аналитический метод | 0.1 | - |
| 801 | 452580.39 | 3336784.24 | Аналитический метод | 0.1 | - |
| 802 | 452582.56 | 3336805.56 | Аналитический метод | 0.1 | - |
| 803 | 452585.64 | 3336822.00 | Аналитический метод | 0.1 | - |
| 804 | 452590.94 | 3336837.40 | Аналитический метод | 0.1 | - |
| 805 | 452595.15 | 3336850.63 | Аналитический метод | 0.1 | - |
| 806 | 452609.18 | 3336877.10 | Аналитический метод | 0.1 | - |
| 807 | 452636.97 | 3336926.77 | Аналитический метод | 0.1 | - |
| 808 | 452662.38 | 3336977.57 | Аналитический метод | 0.1 | - |
| 809 | 452690.68 | 3337029.05 | Аналитический метод | 0.1 | - |
| 810 | 452727.88 | 3337098.36 | Аналитический метод | 0.1 | - |
| 811 | 452753.55 | 3337144.92 | Аналитический метод | 0.1 | - |
| 812 | 452795.38 | 3337221.88 | Аналитический метод | 0.1 | - |
| 813 | 452824.61 | 3337272.99 | Аналитический метод | 0.1 | - |
| 814 | 452862.04 | 3337341.22 | Аналитический метод | 0.1 | - |
| 815 | 452899.57 | 3337411.19 | Аналитический метод | 0.1 | - |
| 816 | 452939.90 | 3337484.04 | Аналитический метод | 0.1 | - |
| 817 | 452966.36 | 3337532.04 | Аналитический метод | 0.1 | - |
| 818 | 453002.61 | 3337597.78 | Аналитический метод | 0.1 | - |
| 819 | 453030.03 | 3337647.12 | Аналитический метод | 0.1 | - |
| 820 | 453050.98 | 3337685.11 | Аналитический метод | 0.1 | - |
| 821 | 453069.52 | 3337720.31 | Аналитический метод | 0.1 | - |
| 822 | 453103.24 | 3337787.47 | Аналитический метод | 0.1 | - |
| 823 | 453133.86 | 3337847.33 | Аналитический метод | 0.1 | - |
| 824 | 453164.28 | 3337905.73 | Аналитический метод | 0.1 | - |
| 825 | 453192.55 | 3337959.37 | Аналитический метод | 0.1 | - |
| 826 | 453200.16 | 3337972.56 | Аналитический метод | 0.1 | - |
| 827 | 453205.72 | 3337983.17 | Аналитический метод | 0.1 | - |
| 828 | 453216.84 | 3338006.59 | Аналитический метод | 0.1 | - |
| 829 | 453243.77 | 3338057.08 | Аналитический метод | 0.1 | - |
| 830 | 453267.30 | 3338101.56 | Аналитический метод | 0.1 | - |
| 831 | 453290.81 | 3338143.00 | Аналитический метод | 0.1 | - |

3. Сведения о характерных точках части (частей) границы объекта

| Обозначение характерных точек части границы | Координаты, м | | Метод определения координат характерной точки | Средняя квадратическая погрешность положения характерной точки (M _t), м | Описание обозначения точки на местности (при наличии) |
|---------------------------------------------|---------------|------------|-----------------------------------------------|-------------------------------------------------------------------------------------|-------------------------------------------------------|
| | X | Y | | | |
| 832 | 453330.10 | 3338210.88 | Аналитический метод | 0.1 | - |
| 833 | 453357.09 | 3338262.01 | Аналитический метод | 0.1 | - |
| 834 | 453384.21 | 3338310.73 | Аналитический метод | 0.1 | - |
| 835 | 453384.57 | 3338312.38 | Аналитический метод | 0.1 | - |
| 836 | 453386.60 | 3338316.59 | Аналитический метод | 0.1 | - |
| 837 | 453387.82 | 3338317.83 | Аналитический метод | 0.1 | - |
| 838 | 453430.56 | 3338399.54 | Аналитический метод | 0.1 | - |
| 839 | 453464.51 | 3338462.33 | Аналитический метод | 0.1 | - |
| 840 | 453492.37 | 3338513.97 | Аналитический метод | 0.1 | - |
| 841 | 453517.12 | 3338560.61 | Аналитический метод | 0.1 | - |
| 842 | 453530.04 | 3338583.10 | Аналитический метод | 0.1 | - |
| 843 | 453530.39 | 3338584.75 | Аналитический метод | 0.1 | - |
| 844 | 453532.49 | 3338588.82 | Аналитический метод | 0.1 | - |
| 845 | 453533.71 | 3338590.18 | Аналитический метод | 0.1 | - |
| 846 | 453547.53 | 3338618.55 | Аналитический метод | 0.1 | - |
| 847 | 453572.16 | 3338662.62 | Аналитический метод | 0.1 | - |
| 848 | 453591.32 | 3338698.10 | Аналитический метод | 0.1 | - |
| 849 | 453603.90 | 3338723.95 | Аналитический метод | 0.1 | - |
| 850 | 453628.67 | 3338770.54 | Аналитический метод | 0.1 | - |
| 851 | 453657.92 | 3338821.52 | Аналитический метод | 0.1 | - |
| 852 | 453681.30 | 3338861.65 | Аналитический метод | 0.1 | - |
| 853 | 453703.33 | 3338899.68 | Аналитический метод | 0.1 | - |
| 854 | 453721.74 | 3338930.43 | Аналитический метод | 0.1 | - |
| 855 | 453740.07 | 3338959.52 | Аналитический метод | 0.1 | - |
| 856 | 453761.79 | 3338989.68 | Аналитический метод | 0.1 | - |
| 857 | 453788.19 | 3339028.34 | Аналитический метод | 0.1 | - |
| 858 | 453811.50 | 3339061.78 | Аналитический метод | 0.1 | - |
| 859 | 453854.07 | 3339119.92 | Аналитический метод | 0.1 | - |
| 860 | 453893.26 | 3339173.19 | Аналитический метод | 0.1 | - |
| 861 | 453921.11 | 3339213.80 | Аналитический метод | 0.1 | - |
| 862 | 453938.86 | 3339237.16 | Аналитический метод | 0.1 | - |
| 863 | 453983.98 | 3339302.51 | Аналитический метод | 0.1 | - |
| 864 | 454016.82 | 3339348.98 | Аналитический метод | 0.1 | - |
| 865 | 454047.64 | 3339395.88 | Аналитический метод | 0.1 | - |
| 866 | 454076.34 | 3339435.40 | Аналитический метод | 0.1 | - |
| 867 | 454119.91 | 3339497.69 | Аналитический метод | 0.1 | - |
| 868 | 454160.88 | 3339556.02 | Аналитический метод | 0.1 | - |
| 869 | 454191.75 | 3339600.60 | Аналитический метод | 0.1 | - |
| 870 | 454234.56 | 3339662.76 | Аналитический метод | 0.1 | - |
| 871 | 454283.28 | 3339730.97 | Аналитический метод | 0.1 | - |
| 872 | 454328.24 | 3339794.27 | Аналитический метод | 0.1 | - |
| 873 | 454373.57 | 3339855.18 | Аналитический метод | 0.1 | - |
| 874 | 454405.99 | 3339894.78 | Аналитический метод | 0.1 | - |
| 875 | 454406.52 | 3339896.24 | Аналитический метод | 0.1 | - |
| 876 | 454413.32 | 3339905.65 | Аналитический метод | 0.1 | - |
| 877 | 454414.45 | 3339906.79 | Аналитический метод | 0.1 | - |
| 878 | 454420.31 | 3339918.75 | Аналитический метод | 0.1 | - |
| 879 | 454442.76 | 3339952.52 | Аналитический метод | 0.1 | - |
| 880 | 454480.48 | 3340005.95 | Аналитический метод | 0.1 | - |

3. Сведения о характерных точках части (частей) границы объекта

| Обозначение характерных точек части границы | Координаты, м | | Метод определения координат характерной точки | Средняя квадратическая погрешность положения характерной точки (M _t), м | Описание обозначения точки на местности (при наличии) |
|------------------------------------------------------|---------------|------------|-----------------------------------------------------|----------------------------------------------------------------------------------------------------|----------------------------------------------------------------|
| | X | Y | | | |
| 881 | 454509.88 | 3340044.62 | Аналитический метод | 0.1 | - |
| 882 | 454548.34 | 3340103.77 | Аналитический метод | 0.1 | - |
| 883 | 454578.07 | 3340144.70 | Аналитический метод | 0.1 | - |
| 884 | 454614.45 | 3340193.26 | Аналитический метод | 0.1 | - |
| 885 | 454642.26 | 3340234.33 | Аналитический метод | 0.1 | - |
| 886 | 454692.00 | 3340301.79 | Аналитический метод | 0.1 | - |
| 887 | 454743.50 | 3340374.32 | Аналитический метод | 0.1 | - |
| 888 | 454784.49 | 3340429.18 | Аналитический метод | 0.1 | - |
| 889 | 454817.66 | 3340474.56 | Аналитический метод | 0.1 | - |
| 890 | 454858.39 | 3340530.99 | Аналитический метод | 0.1 | - |
| 891 | 454896.63 | 3340584.01 | Аналитический метод | 0.1 | - |
| 892 | 454931.27 | 3340632.39 | Аналитический метод | 0.1 | - |
| 893 | 454976.87 | 3340697.30 | Аналитический метод | 0.1 | - |
| 894 | 455020.29 | 3340757.15 | Аналитический метод | 0.1 | - |
| 895 | 455051.82 | 3340802.11 | Аналитический метод | 0.1 | - |
| 896 | 455073.86 | 3340833.44 | Аналитический метод | 0.1 | - |
| 897 | 455110.52 | 3340886.40 | Аналитический метод | 0.1 | - |
| 898 | 455138.93 | 3340926.79 | Аналитический метод | 0.1 | - |
| 899 | 455185.78 | 3340992.43 | Аналитический метод | 0.1 | - |
| 900 | 455219.94 | 3341044.96 | Аналитический метод | 0.1 | - |
| 901 | 455252.37 | 3341092.26 | Аналитический метод | 0.1 | - |
| 902 | 455269.83 | 3341119.02 | Аналитический метод | 0.1 | - |
| 903 | 455285.34 | 3341142.41 | Аналитический метод | 0.1 | - |
| 904 | 455307.25 | 3341174.15 | Аналитический метод | 0.1 | - |
| 905 | 455346.27 | 3341228.26 | Аналитический метод | 0.1 | - |
| 906 | 455364.93 | 3341254.04 | Аналитический метод | 0.1 | - |
| 907 | 455399.45 | 3341301.24 | Аналитический метод | 0.1 | - |
| 908 | 455400.01 | 3341302.85 | Аналитический метод | 0.1 | - |
| 909 | 455402.69 | 3341306.81 | Аналитический метод | 0.1 | - |
| 910 | 455403.99 | 3341307.88 | Аналитический метод | 0.1 | - |
| 911 | 455446.55 | 3341373.02 | Аналитический метод | 0.1 | - |
| 912 | 455492.17 | 3341436.69 | Аналитический метод | 0.1 | - |
| 913 | 455547.74 | 3341514.22 | Аналитический метод | 0.1 | - |
| 914 | 455596.34 | 3341582.26 | Аналитический метод | 0.1 | - |
| 915 | 455630.01 | 3341630.04 | Аналитический метод | 0.1 | - |
| 916 | 455681.26 | 3341700.62 | Аналитический метод | 0.1 | - |
| 917 | 455709.94 | 3341741.63 | Аналитический метод | 0.1 | - |
| 918 | 455737.46 | 3341780.47 | Аналитический метод | 0.1 | - |
| 919 | 455749.94 | 3341797.14 | Аналитический метод | 0.1 | - |
| 920 | 455764.03 | 3341812.43 | Аналитический метод | 0.1 | - |
| 921 | 455786.92 | 3341833.82 | Аналитический метод | 0.1 | - |
| 922 | 455824.05 | 3341868.52 | Аналитический метод | 0.1 | - |
| 923 | 455848.10 | 3341890.57 | Аналитический метод | 0.1 | - |
| 924 | 455860.29 | 3341901.81 | Аналитический метод | 0.1 | - |
| 925 | 455874.25 | 3341916.09 | Аналитический метод | 0.1 | - |
| 926 | 455882.47 | 3341926.02 | Аналитический метод | 0.1 | - |
| 927 | 455892.32 | 3341940.95 | Аналитический метод | 0.1 | - |
| 928 | 455916.44 | 3341977.15 | Аналитический метод | 0.1 | - |
| 929 | 455940.42 | 3342014.00 | Аналитический метод | 0.1 | - |

3. Сведения о характерных точках части (частей) границы объекта

| Обозначение характерных точек части границы | Координаты, м | | Метод определения координат характерной точки | Средняя квадратическая погрешность положения характерной точки (M _t), м | Описание обозначения точки на местности (при наличии) |
|------------------------------------------------------|---------------|------------|-----------------------------------------------------|----------------------------------------------------------------------------------------------------|----------------------------------------------------------------|
| | X | Y | | | |
| 930 | 455964.64 | 3342050.37 | Аналитический метод | 0.1 | - |
| 931 | 455986.31 | 3342080.78 | Аналитический метод | 0.1 | - |
| 932 | 456005.98 | 3342108.91 | Аналитический метод | 0.1 | - |
| 933 | 456024.70 | 3342137.96 | Аналитический метод | 0.1 | - |
| 934 | 456039.31 | 3342159.59 | Аналитический метод | 0.1 | - |
| 935 | 456048.87 | 3342176.23 | Аналитический метод | 0.1 | - |
| 936 | 456067.57 | 3342214.15 | Аналитический метод | 0.1 | - |
| 937 | 456078.03 | 3342235.26 | Аналитический метод | 0.1 | - |
| 938 | 456091.09 | 3342260.34 | Аналитический метод | 0.1 | - |
| 939 | 456104.67 | 3342282.49 | Аналитический метод | 0.1 | - |
| 940 | 456125.19 | 3342316.48 | Аналитический метод | 0.1 | - |
| 941 | 456149.98 | 3342355.87 | Аналитический метод | 0.1 | - |
| 942 | 456181.23 | 3342404.32 | Аналитический метод | 0.1 | - |
| 943 | 456209.31 | 3342449.13 | Аналитический метод | 0.1 | - |
| 944 | 456238.46 | 3342492.71 | Аналитический метод | 0.1 | - |
| 945 | 456266.62 | 3342533.03 | Аналитический метод | 0.1 | - |
| 946 | 456291.31 | 3342566.64 | Аналитический метод | 0.1 | - |
| 947 | 456321.61 | 3342607.75 | Аналитический метод | 0.1 | - |
| 948 | 456355.07 | 3342652.24 | Аналитический метод | 0.1 | - |
| 949 | 456403.56 | 3342719.54 | Аналитический метод | 0.1 | - |
| 950 | 456442.65 | 3342773.68 | Аналитический метод | 0.1 | - |
| 951 | 456472.45 | 3342813.55 | Аналитический метод | 0.1 | - |
| 952 | 456516.03 | 3342871.66 | Аналитический метод | 0.1 | - |
| 953 | 456535.25 | 3342898.93 | Аналитический метод | 0.1 | - |
| 954 | 456552.19 | 3342917.47 | Аналитический метод | 0.1 | - |
| 955 | 456553.10 | 3342919.25 | Аналитический метод | 0.1 | - |
| 956 | 456556.31 | 3342925.35 | Аналитический метод | 0.1 | - |
| 957 | 456557.68 | 3342926.87 | Аналитический метод | 0.1 | - |
| 958 | 456562.54 | 3342936.15 | Аналитический метод | 0.1 | - |
| 959 | 456578.10 | 3342959.94 | Аналитический метод | 0.1 | - |
| 960 | 456596.56 | 3342987.87 | Аналитический метод | 0.1 | - |
| 961 | 456623.58 | 3343024.98 | Аналитический метод | 0.1 | - |
| 962 | 456636.94 | 3343043.04 | Аналитический метод | 0.1 | - |
| 963 | 456647.61 | 3343059.81 | Аналитический метод | 0.1 | - |
| 964 | 456662.70 | 3343083.27 | Аналитический метод | 0.1 | - |
| 965 | 456679.15 | 3343110.19 | Аналитический метод | 0.1 | - |
| 966 | 456689.58 | 3343125.61 | Аналитический метод | 0.1 | - |
| 967 | 456709.26 | 3343152.67 | Аналитический метод | 0.1 | - |
| 968 | 456743.04 | 3343198.28 | Аналитический метод | 0.1 | - |
| 969 | 456763.83 | 3343226.27 | Аналитический метод | 0.1 | - |
| 970 | 456783.08 | 3343254.06 | Аналитический метод | 0.1 | - |
| 971 | 456798.80 | 3343274.74 | Аналитический метод | 0.1 | - |
| 972 | 456815.24 | 3343294.89 | Аналитический метод | 0.1 | - |
| 973 | 456831.44 | 3343314.55 | Аналитический метод | 0.1 | - |
| 974 | 456842.27 | 3343326.83 | Аналитический метод | 0.1 | - |
| 975 | 456858.93 | 3343345.16 | Аналитический метод | 0.1 | - |
| 976 | 456875.85 | 3343363.08 | Аналитический метод | 0.1 | - |
| 977 | 456910.05 | 3343398.61 | Аналитический метод | 0.1 | - |
| 978 | 456946.32 | 3343435.89 | Аналитический метод | 0.1 | - |

3. Сведения о характерных точках части (частей) границы объекта

| Обозначение характерных точек части границы | Координаты, м | | Метод определения координат характерной точки | Средняя квадратическая погрешность положения характерной точки (M _t), м | Описание обозначения точки на местности (при наличии) |
|------------------------------------------------------|---------------|------------|-----------------------------------------------------|----------------------------------------------------------------------------------------------------|----------------------------------------------------------------|
| | X | Y | | | |
| 979 | 456978.35 | 3343468.71 | Аналитический метод | 0.1 | - |
| 980 | 457003.34 | 3343494.80 | Аналитический метод | 0.1 | - |
| 981 | 457028.11 | 3343518.45 | Аналитический метод | 0.1 | - |
| 982 | 457041.73 | 3343532.77 | Аналитический метод | 0.1 | - |
| 983 | 457044.70 | 3343536.81 | Аналитический метод | 0.1 | - |
| 984 | 457053.20 | 3343544.55 | Аналитический метод | 0.1 | - |
| 985 | 457056.68 | 3343547.27 | Аналитический метод | 0.1 | - |
| 986 | 457075.55 | 3343565.08 | Аналитический метод | 0.1 | - |
| 987 | 457097.07 | 3343584.10 | Аналитический метод | 0.1 | - |
| 988 | 457116.27 | 3343600.99 | Аналитический метод | 0.1 | - |
| 989 | 457130.22 | 3343612.93 | Аналитический метод | 0.1 | - |
| 990 | 457145.89 | 3343625.12 | Аналитический метод | 0.1 | - |
| 991 | 457164.61 | 3343638.57 | Аналитический метод | 0.1 | - |
| 992 | 457189.07 | 3343654.54 | Аналитический метод | 0.1 | - |
| 993 | 457214.96 | 3343671.74 | Аналитический метод | 0.1 | - |
| 994 | 457237.51 | 3343685.86 | Аналитический метод | 0.1 | - |
| 995 | 457273.55 | 3343707.95 | Аналитический метод | 0.1 | - |
| 996 | 457280.68 | 3343712.37 | Аналитический метод | 0.1 | - |
| 997 | 457297.12 | 3343722.64 | Аналитический метод | 0.1 | - |
| 998 | 457317.66 | 3343734.63 | Аналитический метод | 0.1 | - |
| 999 | 457340.24 | 3343748.01 | Аналитический метод | 0.1 | - |
| 1000 | 457354.36 | 3343754.82 | Аналитический метод | 0.1 | - |
| 1001 | 457386.45 | 3343773.21 | Аналитический метод | 0.1 | - |
| 1002 | 457404.71 | 3343783.81 | Аналитический метод | 0.1 | - |
| 1003 | 457425.85 | 3343797.44 | Аналитический метод | 0.1 | - |
| 1004 | 457436.78 | 3343805.48 | Аналитический метод | 0.1 | - |
| 1005 | 457462.86 | 3343826.59 | Аналитический метод | 0.1 | - |
| 1006 | 457490.41 | 3343849.22 | Аналитический метод | 0.1 | - |
| 1007 | 457510.87 | 3343866.71 | Аналитический метод | 0.1 | - |
| 1008 | 457530.26 | 3343882.06 | Аналитический метод | 0.1 | - |
| 1009 | 457561.05 | 3343905.98 | Аналитический метод | 0.1 | - |
| 1010 | 457583.43 | 3343922.58 | Аналитический метод | 0.1 | - |
| 1011 | 457608.84 | 3343941.08 | Аналитический метод | 0.1 | - |
| 1012 | 457631.17 | 3343960.15 | Аналитический метод | 0.1 | - |
| 1013 | 457642.70 | 3343971.31 | Аналитический метод | 0.1 | - |
| 1014 | 457654.61 | 3343984.47 | Аналитический метод | 0.1 | - |
| 1015 | 457666.75 | 3343997.49 | Аналитический метод | 0.1 | - |
| 1016 | 457686.80 | 3344021.08 | Аналитический метод | 0.1 | - |
| 1017 | 457721.97 | 3344061.73 | Аналитический метод | 0.1 | - |
| 1018 | 457765.00 | 3344111.58 | Аналитический метод | 0.1 | - |
| 1019 | 457793.34 | 3344143.84 | Аналитический метод | 0.1 | - |
| 1020 | 457805.53 | 3344157.01 | Аналитический метод | 0.1 | - |
| 1021 | 457811.65 | 3344165.07 | Аналитический метод | 0.1 | - |
| 1022 | 457818.12 | 3344177.76 | Аналитический метод | 0.1 | - |
| 1023 | 457820.64 | 3344188.82 | Аналитический метод | 0.1 | - |
| 1024 | 457822.79 | 3344200.97 | Аналитический метод | 0.1 | - |
| 1025 | 457827.62 | 3344235.76 | Аналитический метод | 0.1 | - |
| 1026 | 457826.41 | 3344239.48 | Аналитический метод | 0.1 | - |
| 1027 | 457823.62 | 3344240.59 | Аналитический метод | 0.1 | - |

3. Сведения о характерных точках части (частей) границы объекта

| Обозначение характерных точек части границы | Координаты, м | | Метод определения координат характерной точки | Средняя квадратическая погрешность положения характерной точки (M _t), м | Описание обозначения точки на местности (при наличии) |
|------------------------------------------------------|---------------|------------|-----------------------------------------------------|----------------------------------------------------------------------------------------------------|----------------------------------------------------------------|
| | X | Y | | | |
| 1028 | 457820.19 | 3344241.81 | Аналитический метод | 0.1 | - |
| 1029 | 457825.69 | 3344279.96 | Аналитический метод | 0.1 | - |
| 1030 | 457829.94 | 3344280.47 | Аналитический метод | 0.1 | - |
| 1031 | 457833.88 | 3344281.37 | Аналитический метод | 0.1 | - |
| 1032 | 457835.90 | 3344285.44 | Аналитический метод | 0.1 | - |
| 1033 | 457839.48 | 3344309.64 | Аналитический метод | 0.1 | - |
| 1034 | 457842.84 | 3344318.45 | Аналитический метод | 0.1 | - |
| 1035 | 457847.57 | 3344328.95 | Аналитический метод | 0.1 | - |
| 1036 | 457859.40 | 3344345.75 | Аналитический метод | 0.1 | - |
| 1037 | 457870.42 | 3344359.24 | Аналитический метод | 0.1 | - |
| 1038 | 457900.04 | 3344390.02 | Аналитический метод | 0.1 | - |
| 1039 | 457949.83 | 3344443.18 | Аналитический метод | 0.1 | - |
| 1040 | 457966.87 | 3344461.68 | Аналитический метод | 0.1 | - |
| 1041 | 458007.94 | 3344510.09 | Аналитический метод | 0.1 | - |
| 1042 | 458045.19 | 3344547.46 | Аналитический метод | 0.1 | - |
| 1043 | 458074.52 | 3344578.87 | Аналитический метод | 0.1 | - |
| 1044 | 458110.98 | 3344619.93 | Аналитический метод | 0.1 | - |
| 1045 | 458154.78 | 3344664.94 | Аналитический метод | 0.1 | - |
| 1046 | 458198.33 | 3344711.02 | Аналитический метод | 0.1 | - |
| 1047 | 458232.22 | 3344747.76 | Аналитический метод | 0.1 | - |
| 1048 | 458261.13 | 3344778.54 | Аналитический метод | 0.1 | - |
| 1049 | 458283.68 | 3344801.48 | Аналитический метод | 0.1 | - |
| 1050 | 458311.85 | 3344830.56 | Аналитический метод | 0.1 | - |
| 1051 | 458321.83 | 3344840.97 | Аналитический метод | 0.1 | - |
| 1052 | 458345.20 | 3344866.75 | Аналитический метод | 0.1 | - |
| 1053 | 458376.94 | 3344901.55 | Аналитический метод | 0.1 | - |
| 1054 | 458404.99 | 3344931.43 | Аналитический метод | 0.1 | - |
| 1055 | 458436.37 | 3344965.40 | Аналитический метод | 0.1 | - |
| 1056 | 458461.77 | 3344992.38 | Аналитический метод | 0.1 | - |
| 1057 | 458484.70 | 3345015.77 | Аналитический метод | 0.1 | - |
| 1058 | 458501.50 | 3345033.78 | Аналитический метод | 0.1 | - |
| 1059 | 458531.05 | 3345065.01 | Аналитический метод | 0.1 | - |
| 1060 | 458564.50 | 3345100.13 | Аналитический метод | 0.1 | - |
| 1061 | 458586.54 | 3345123.25 | Аналитический метод | 0.1 | - |
| 1062 | 458612.92 | 3345149.07 | Аналитический метод | 0.1 | - |
| 1063 | 458650.53 | 3345183.64 | Аналитический метод | 0.1 | - |
| 1064 | 458683.28 | 3345214.10 | Аналитический метод | 0.1 | - |
| 1065 | 458697.14 | 3345227.16 | Аналитический метод | 0.1 | - |
| 1066 | 458726.98 | 3345258.39 | Аналитический метод | 0.1 | - |
| 1067 | 458749.53 | 3345281.26 | Аналитический метод | 0.1 | - |
| 1068 | 458772.73 | 3345303.68 | Аналитический метод | 0.1 | - |
| 1069 | 458796.52 | 3345325.48 | Аналитический метод | 0.1 | - |
| 1070 | 458806.51 | 3345334.09 | Аналитический метод | 0.1 | - |
| 1071 | 458810.12 | 3345337.23 | Аналитический метод | 0.1 | - |
| 1072 | 458814.38 | 3345339.91 | Аналитический метод | 0.1 | - |
| 1073 | 458817.52 | 3345342.04 | Аналитический метод | 0.1 | - |
| 1074 | 458821.97 | 3345345.32 | Аналитический метод | 0.1 | - |
| 1075 | 458825.10 | 3345348.33 | Аналитический метод | 0.1 | - |
| 1076 | 458839.17 | 3345362.67 | Аналитический метод | 0.1 | - |

3. Сведения о характерных точках части (частей) границы объекта

| Обозначение характерных точек части границы | Координаты, м | | Метод определения координат характерной точки | Средняя квадратическая погрешность положения характерной точки (M _t), м | Описание обозначения точки на местности (при наличии) |
|------------------------------------------------------|---------------|------------|-----------------------------------------------------|----------------------------------------------------------------------------------------------------|----------------------------------------------------------------|
| | X | Y | | | |
| 1077 | 458839.90 | 3345361.96 | Аналитический метод | 0.1 | - |
| 1078 | 458853.20 | 3345375.54 | Аналитический метод | 0.1 | - |
| 1079 | 458852.47 | 3345376.26 | Аналитический метод | 0.1 | - |
| 1080 | 458881.03 | 3345404.17 | Аналитический метод | 0.1 | - |
| 1081 | 458924.12 | 3345447.79 | Аналитический метод | 0.1 | - |
| 1082 | 458968.77 | 3345493.18 | Аналитический метод | 0.1 | - |
| 1083 | 458969.23 | 3345492.72 | Аналитический метод | 0.1 | - |
| 1084 | 458986.31 | 3345509.95 | Аналитический метод | 0.1 | - |
| 1085 | 458985.87 | 3345510.40 | Аналитический метод | 0.1 | - |
| 1086 | 459030.25 | 3345554.89 | Аналитический метод | 0.1 | - |
| 1087 | 459030.62 | 3345554.59 | Аналитический метод | 0.1 | - |
| 1088 | 459034.57 | 3345558.80 | Аналитический метод | 0.1 | - |
| 1089 | 459034.22 | 3345559.12 | Аналитический метод | 0.1 | - |
| 1090 | 459050.79 | 3345575.08 | Аналитический метод | 0.1 | - |
| 1091 | 459082.72 | 3345608.18 | Аналитический метод | 0.1 | - |
| 1092 | 459084.10 | 3345606.82 | Аналитический метод | 0.1 | - |
| 1093 | 459085.61 | 3345608.38 | Аналитический метод | 0.1 | - |
| 1094 | 459091.72 | 3345602.35 | Аналитический метод | 0.1 | - |
| 1095 | 459091.76 | 3345601.62 | Аналитический метод | 0.1 | - |
| 1096 | 459084.83 | 3345593.88 | Аналитический метод | 0.1 | - |
| 1097 | 459089.33 | 3345589.86 | Аналитический метод | 0.1 | - |
| 1098 | 459095.84 | 3345597.15 | Аналитический метод | 0.1 | - |
| 1099 | 459096.21 | 3345596.80 | Аналитический метод | 0.1 | - |
| 1100 | 459097.32 | 3345593.97 | Аналитический метод | 0.1 | - |
| 1101 | 459098.80 | 3345592.02 | Аналитический метод | 0.1 | - |
| 1102 | 459100.87 | 3345589.04 | Аналитический метод | 0.1 | - |
| 1103 | 459113.60 | 3345577.16 | Аналитический метод | 0.1 | - |
| 1104 | 459115.67 | 3345575.29 | Аналитический метод | 0.1 | - |
| 1105 | 459116.90 | 3345574.32 | Аналитический метод | 0.1 | - |
| 1106 | 459119.36 | 3345574.35 | Аналитический метод | 0.1 | - |
| 1107 | 459121.52 | 3345573.77 | Аналитический метод | 0.1 | - |
| 1108 | 459127.52 | 3345568.34 | Аналитический метод | 0.1 | - |
| 1109 | 459127.55 | 3345567.64 | Аналитический метод | 0.1 | - |
| 1110 | 459121.19 | 3345560.94 | Аналитический метод | 0.1 | - |
| 1111 | 459125.62 | 3345556.75 | Аналитический метод | 0.1 | - |
| 1112 | 459132.00 | 3345563.46 | Аналитический метод | 0.1 | - |
| 1113 | 459141.58 | 3345552.86 | Аналитический метод | 0.1 | - |
| 1114 | 459161.18 | 3345534.29 | Аналитический метод | 0.1 | - |
| 1115 | 459200.41 | 3345495.85 | Аналитический метод | 0.1 | - |
| 1116 | 459220.36 | 3345475.33 | Аналитический метод | 0.1 | - |
| 1117 | 459221.43 | 3345476.38 | Аналитический метод | 0.1 | - |
| 1118 | 459243.38 | 3345453.30 | Аналитический метод | 0.1 | - |
| 1119 | 459218.74 | 3345428.20 | Аналитический метод | 0.1 | - |
| 1120 | 459275.87 | 3345372.16 | Аналитический метод | 0.1 | - |
| 1121 | 459331.89 | 3345429.28 | Аналитический метод | 0.1 | - |
| 1122 | 459274.78 | 3345485.31 | Аналитический метод | 0.1 | - |
| 1123 | 459250.42 | 3345460.49 | Аналитический метод | 0.1 | - |
| 1124 | 459230.18 | 3345485.91 | Аналитический метод | 0.1 | - |
| 1125 | 459231.30 | 3345486.93 | Аналитический метод | 0.1 | - |

3. Сведения о характерных точках части (частей) границы объекта

| Обозначение характерных точек части границы | Координаты, м | | Метод определения координат характерной точки | Средняя квадратическая погрешность положения характерной точки (M _t), м | Описание обозначения точки на местности (при наличии) |
|------------------------------------------------------|---------------|------------|-----------------------------------------------------|----------------------------------------------------------------------------------------------------|----------------------------------------------------------------|
| | X | Y | | | |
| 1126 | 459210.84 | 3345506.22 | Аналитический метод | 0.1 | - |
| 1127 | 459188.98 | 3345528.78 | Аналитический метод | 0.1 | - |
| 1128 | 459171.78 | 3345545.53 | Аналитический метод | 0.1 | - |
| 1129 | 459166.28 | 3345552.26 | Аналитический метод | 0.1 | - |
| 1130 | 459163.23 | 3345553.63 | Аналитический метод | 0.1 | - |
| 1131 | 459158.04 | 3345559.98 | Аналитический метод | 0.1 | - |
| 1132 | 459150.16 | 3345568.02 | Аналитический метод | 0.1 | - |
| 1133 | 459147.95 | 3345570.13 | Аналитический метод | 0.1 | - |
| 1134 | 459146.64 | 3345571.12 | Аналитический метод | 0.1 | - |
| 1135 | 459143.19 | 3345571.18 | Аналитический метод | 0.1 | - |
| 1136 | 459141.37 | 3345572.61 | Аналитический метод | 0.1 | - |
| 1137 | 459141.31 | 3345573.28 | Аналитический метод | 0.1 | - |
| 1138 | 459147.70 | 3345580.00 | Аналитический метод | 0.1 | - |
| 1139 | 459143.27 | 3345584.20 | Аналитический метод | 0.1 | - |
| 1140 | 459136.76 | 3345577.35 | Аналитический метод | 0.1 | - |
| 1141 | 459136.07 | 3345577.35 | Аналитический метод | 0.1 | - |
| 1142 | 459134.50 | 3345578.90 | Аналитический метод | 0.1 | - |
| 1143 | 459128.79 | 3345584.44 | Аналитический метод | 0.1 | - |
| 1144 | 459104.84 | 3345606.48 | Аналитический метод | 0.1 | - |
| 1145 | 459104.80 | 3345607.18 | Аналитический метод | 0.1 | - |
| 1146 | 459111.74 | 3345614.94 | Аналитический метод | 0.1 | - |
| 1147 | 459107.24 | 3345618.95 | Аналитический метод | 0.1 | - |
| 1148 | 459100.45 | 3345611.37 | Аналитический метод | 0.1 | - |
| 1149 | 459099.75 | 3345611.33 | Аналитический метод | 0.1 | - |
| 1150 | 459094.03 | 3345616.97 | Аналитический метод | 0.1 | - |
| 1151 | 459096.12 | 3345619.10 | Аналитический метод | 0.1 | - |
| 1152 | 459094.74 | 3345620.46 | Аналитический метод | 0.1 | - |
| 1153 | 459128.35 | 3345654.09 | Аналитический метод | 0.1 | - |
| 1154 | 459159.35 | 3345685.09 | Аналитический метод | 0.1 | - |
| 1155 | 459162.39 | 3345688.90 | Аналитический метод | 0.1 | - |
| 1156 | 459166.00 | 3345694.18 | Аналитический метод | 0.1 | - |
| 1157 | 459173.53 | 3345710.00 | Аналитический метод | 0.1 | - |
| 1158 | 459188.48 | 3345725.74 | Аналитический метод | 0.1 | - |
| 1159 | 459195.95 | 3345718.51 | Аналитический метод | 0.1 | - |
| 1160 | 459201.52 | 3345716.91 | Аналитический метод | 0.1 | - |
| 1161 | 459226.03 | 3345712.54 | Аналитический метод | 0.1 | - |
| 1162 | 459234.05 | 3345721.67 | Аналитический метод | 0.1 | - |
| 1163 | 459245.95 | 3345734.12 | Аналитический метод | 0.1 | - |
| 1164 | 459254.45 | 3345744.20 | Аналитический метод | 0.1 | - |
| 1165 | 459263.14 | 3345753.79 | Аналитический метод | 0.1 | - |
| 1166 | 459273.28 | 3345764.43 | Аналитический метод | 0.1 | - |
| 1167 | 459305.96 | 3345752.13 | Аналитический метод | 0.1 | - |
| 1168 | 459330.28 | 3345732.03 | Аналитический метод | 0.1 | - |
| 1169 | 459332.09 | 3345730.52 | Аналитический метод | 0.1 | - |
| 1170 | 459368.95 | 3345700.79 | Аналитический метод | 0.1 | - |
| 1171 | 459381.40 | 3345654.18 | Аналитический метод | 0.1 | - |
| 1172 | 459381.91 | 3345652.34 | Аналитический метод | 0.1 | - |
| 1173 | 459393.94 | 3345609.99 | Аналитический метод | 0.1 | - |
| 1174 | 459394.12 | 3345609.54 | Аналитический метод | 0.1 | - |

3. Сведения о характерных точках части (частей) границы объекта

| Обозначение характерных точек части границы | Координаты, м | | Метод определения координат характерной точки | Средняя квадратическая погрешность положения характерной точки (M _t), м | Описание обозначения точки на местности (при наличии) |
|------------------------------------------------------|---------------|------------|-----------------------------------------------------|----------------------------------------------------------------------------------------------------|----------------------------------------------------------------|
| | X | Y | | | |
| 1175 | 459394.43 | 3345609.12 | Аналитический метод | 0.1 | - |
| 1176 | 459419.70 | 3345583.94 | Аналитический метод | 0.1 | - |
| 1177 | 459450.92 | 3345552.56 | Аналитический метод | 0.1 | - |
| 1178 | 459475.62 | 3345527.76 | Аналитический метод | 0.1 | - |
| 1179 | 459489.09 | 3345513.94 | Аналитический метод | 0.1 | - |
| 1180 | 459475.26 | 3345496.34 | Аналитический метод | 0.1 | - |
| 1181 | 459494.56 | 3345481.18 | Аналитический метод | 0.1 | - |
| 1182 | 459524.57 | 3345519.36 | Аналитический метод | 0.1 | - |
| 1183 | 459505.27 | 3345534.53 | Аналитический метод | 0.1 | - |
| 1184 | 459491.58 | 3345517.13 | Аналитический метод | 0.1 | - |
| 1185 | 459478.47 | 3345530.57 | Аналитический метод | 0.1 | - |
| 1186 | 459474.62 | 3345534.44 | Аналитический метод | 0.1 | - |
| 1187 | 459453.77 | 3345555.37 | Аналитический метод | 0.1 | - |
| 1188 | 459422.53 | 3345586.77 | Аналитический метод | 0.1 | - |
| 1189 | 459422.52 | 3345586.78 | Аналитический метод | 0.1 | - |
| 1190 | 459397.62 | 3345611.59 | Аналитический метод | 0.1 | - |
| 1191 | 459385.26 | 3345655.23 | Аналитический метод | 0.1 | - |
| 1192 | 459372.64 | 3345702.47 | Аналитический метод | 0.1 | - |
| 1193 | 459372.44 | 3345702.95 | Аналитический метод | 0.1 | - |
| 1194 | 459371.97 | 3345703.51 | Аналитический метод | 0.1 | - |
| 1195 | 459334.60 | 3345733.64 | Аналитический метод | 0.1 | - |
| 1196 | 459308.24 | 3345755.41 | Аналитический метод | 0.1 | - |
| 1197 | 459307.98 | 3345755.60 | Аналитический метод | 0.1 | - |
| 1198 | 459307.68 | 3345755.74 | Аналитический метод | 0.1 | - |
| 1199 | 459274.46 | 3345768.25 | Аналитический метод | 0.1 | - |
| 1200 | 459271.90 | 3345765.87 | Аналитический метод | 0.1 | - |
| 1201 | 459261.70 | 3345755.17 | Аналитический метод | 0.1 | - |
| 1202 | 459255.02 | 3345748.01 | Аналитический метод | 0.1 | - |
| 1203 | 459256.84 | 3345759.84 | Аналитический метод | 0.1 | - |
| 1204 | 459259.36 | 3345776.09 | Аналитический метод | 0.1 | - |
| 1205 | 459259.48 | 3345777.64 | Аналитический метод | 0.1 | - |
| 1206 | 459258.13 | 3345782.63 | Аналитический метод | 0.1 | - |
| 1207 | 459249.92 | 3345791.02 | Аналитический метод | 0.1 | - |
| 1208 | 459261.67 | 3345803.60 | Аналитический метод | 0.1 | - |
| 1209 | 459264.02 | 3345806.61 | Аналитический метод | 0.1 | - |
| 1210 | 459264.29 | 3345807.10 | Аналитический метод | 0.1 | - |
| 1211 | 459264.88 | 3345809.03 | Аналитический метод | 0.1 | - |
| 1212 | 459265.54 | 3345811.34 | Аналитический метод | 0.1 | - |
| 1213 | 459267.26 | 3345813.88 | Аналитический метод | 0.1 | - |
| 1214 | 459292.80 | 3345839.67 | Аналитический метод | 0.1 | - |
| 1215 | 459326.50 | 3345874.05 | Аналитический метод | 0.1 | - |
| 1216 | 459349.40 | 3345897.38 | Аналитический метод | 0.1 | - |
| 1217 | 459365.13 | 3345911.87 | Аналитический метод | 0.1 | - |
| 1218 | 459399.51 | 3345946.51 | Аналитический метод | 0.1 | - |
| 1219 | 459425.54 | 3345973.34 | Аналитический метод | 0.1 | - |
| 1220 | 459480.16 | 3346028.74 | Аналитический метод | 0.1 | - |
| 1221 | 459514.11 | 3346063.61 | Аналитический метод | 0.1 | - |
| 1222 | 459519.61 | 3346069.02 | Аналитический метод | 0.1 | - |
| 1223 | 459527.61 | 3346078.00 | Аналитический метод | 0.1 | - |

3. Сведения о характерных точках части (частей) границы объекта

| Обозначение характерных точек части границы | Координаты, м | | Метод определения координат характерной точки | Средняя квадратическая погрешность положения характерной точки (M _t), м | Описание обозначения точки на местности (при наличии) |
|------------------------------------------------------|---------------|------------|-----------------------------------------------------|----------------------------------------------------------------------------------------------------|----------------------------------------------------------------|
| | X | Y | | | |
| 1224 | 459528.86 | 3346079.03 | Аналитический метод | 0.1 | - |
| 1225 | 459532.45 | 3346083.14 | Аналитический метод | 0.1 | - |
| 1226 | 459555.70 | 3346106.57 | Аналитический метод | 0.1 | - |
| 1227 | 459598.82 | 3346149.96 | Аналитический метод | 0.1 | - |
| 1228 | 459634.58 | 3346185.37 | Аналитический метод | 0.1 | - |
| 1229 | 459675.13 | 3346225.94 | Аналитический метод | 0.1 | - |
| 1230 | 459707.90 | 3346259.08 | Аналитический метод | 0.1 | - |
| 1231 | 459746.25 | 3346297.59 | Аналитический метод | 0.1 | - |
| 1232 | 459776.93 | 3346329.45 | Аналитический метод | 0.1 | - |
| 1233 | 459825.65 | 3346379.37 | Аналитический метод | 0.1 | - |
| 1234 | 459884.34 | 3346441.45 | Аналитический метод | 0.1 | - |
| 1235 | 459930.75 | 3346492.02 | Аналитический метод | 0.1 | - |
| 1236 | 459970.11 | 3346533.96 | Аналитический метод | 0.1 | - |
| 1237 | 459980.69 | 3346546.22 | Аналитический метод | 0.1 | - |
| 1238 | 459990.90 | 3346555.23 | Аналитический метод | 0.1 | - |
| 1239 | 460003.59 | 3346567.89 | Аналитический метод | 0.1 | - |
| 1240 | 460022.68 | 3346587.31 | Аналитический метод | 0.1 | - |
| 1241 | 460060.77 | 3346627.90 | Аналитический метод | 0.1 | - |
| 1242 | 460082.20 | 3346651.75 | Аналитический метод | 0.1 | - |
| 1243 | 460110.89 | 3346683.76 | Аналитический метод | 0.1 | - |
| 1244 | 460122.39 | 3346695.82 | Аналитический метод | 0.1 | - |
| 1245 | 460134.35 | 3346705.82 | Аналитический метод | 0.1 | - |
| 1246 | 460147.35 | 3346718.28 | Аналитический метод | 0.1 | - |
| 1247 | 460148.32 | 3346719.92 | Аналитический метод | 0.1 | - |
| 1248 | 460152.41 | 3346723.98 | Аналитический метод | 0.1 | - |
| 1249 | 460153.92 | 3346724.97 | Аналитический метод | 0.1 | - |
| 1250 | 460158.70 | 3346730.51 | Аналитический метод | 0.1 | - |
| 1251 | 460181.54 | 3346750.88 | Аналитический метод | 0.1 | - |
| 1252 | 460237.08 | 3346802.95 | Аналитический метод | 0.1 | - |
| 1253 | 460294.72 | 3346858.09 | Аналитический метод | 0.1 | - |
| 1254 | 460347.13 | 3346909.63 | Аналитический метод | 0.1 | - |
| 1255 | 460382.70 | 3346945.12 | Аналитический метод | 0.1 | - |
| 1256 | 460414.20 | 3346976.83 | Аналитический метод | 0.1 | - |
| 1257 | 460444.07 | 3347010.14 | Аналитический метод | 0.1 | - |
| 1258 | 460483.41 | 3347052.17 | Аналитический метод | 0.1 | - |
| 1259 | 460525.67 | 3347097.02 | Аналитический метод | 0.1 | - |
| 1260 | 460557.00 | 3347130.12 | Аналитический метод | 0.1 | - |
| 1261 | 460603.60 | 3347179.20 | Аналитический метод | 0.1 | - |
| 1262 | 460653.03 | 3347232.09 | Аналитический метод | 0.1 | - |
| 1263 | 460686.76 | 3347268.57 | Аналитический метод | 0.1 | - |
| 1264 | 460713.53 | 3347296.97 | Аналитический метод | 0.1 | - |
| 1265 | 460760.28 | 3347346.52 | Аналитический метод | 0.1 | - |
| 1266 | 460815.08 | 3347404.06 | Аналитический метод | 0.1 | - |
| 1267 | 460862.43 | 3347453.64 | Аналитический метод | 0.1 | - |
| 1268 | 460902.32 | 3347494.69 | Аналитический метод | 0.1 | - |
| 1269 | 460927.05 | 3347519.97 | Аналитический метод | 0.1 | - |
| 1270 | 460957.57 | 3347552.52 | Аналитический метод | 0.1 | - |
| 1271 | 460990.56 | 3347588.90 | Аналитический метод | 0.1 | - |
| 1272 | 461015.43 | 3347615.69 | Аналитический метод | 0.1 | - |

3. Сведения о характерных точках части (частей) границы объекта

| Обозначение характерных точек части границы | Координаты, м | | Метод определения координат характерной точки | Средняя квадратическая погрешность положения характерной точки (M _t), м | Описание обозначения точки на местности (при наличии) |
|------------------------------------------------------|---------------|------------|-----------------------------------------------------|----------------------------------------------------------------------------------------------------|----------------------------------------------------------------|
| | X | Y | | | |
| 1273 | 461028.86 | 3347631.14 | Аналитический метод | 0.1 | - |
| 1274 | 461046.47 | 3347650.96 | Аналитический метод | 0.1 | - |
| 1275 | 461060.44 | 3347665.65 | Аналитический метод | 0.1 | - |
| 1276 | 461078.55 | 3347685.24 | Аналитический метод | 0.1 | - |
| 1277 | 461084.51 | 3347692.22 | Аналитический метод | 0.1 | - |
| 1278 | 461089.95 | 3347699.87 | Аналитический метод | 0.1 | - |
| 1279 | 461096.85 | 3347710.93 | Аналитический метод | 0.1 | - |
| 1280 | 461104.22 | 3347725.76 | Аналитический метод | 0.1 | - |
| 1281 | 461122.31 | 3347767.19 | Аналитический метод | 0.1 | - |
| 1282 | 461142.10 | 3347812.95 | Аналитический метод | 0.1 | - |
| 1283 | 461156.37 | 3347847.01 | Аналитический метод | 0.1 | - |
| 1284 | 461166.69 | 3347871.83 | Аналитический метод | 0.1 | - |
| 1285 | 461183.30 | 3347913.49 | Аналитический метод | 0.1 | - |
| 1286 | 461190.57 | 3347929.04 | Аналитический метод | 0.1 | - |
| 1287 | 461204.02 | 3347956.98 | Аналитический метод | 0.1 | - |
| 1288 | 461214.45 | 3347978.60 | Аналитический метод | 0.1 | - |
| 1289 | 461214.79 | 3347980.43 | Аналитический метод | 0.1 | - |
| 1290 | 461216.87 | 3347985.27 | Аналитический метод | 0.1 | - |
| 1291 | 461217.94 | 3347986.97 | Аналитический метод | 0.1 | - |
| 1292 | 461225.55 | 3348010.61 | Аналитический метод | 0.1 | - |
| 1293 | 461240.03 | 3348046.42 | Аналитический метод | 0.1 | - |
| 1294 | 461300.11 | 3348193.78 | Аналитический метод | 0.1 | - |
| 1295 | 461341.67 | 3348295.91 | Аналитический метод | 0.1 | - |
| 1296 | 461358.78 | 3348337.98 | Аналитический метод | 0.1 | - |
| 1297 | 461380.12 | 3348392.71 | Аналитический метод | 0.1 | - |
| 1298 | 461395.15 | 3348432.65 | Аналитический метод | 0.1 | - |
| 1299 | 461413.84 | 3348479.39 | Аналитический метод | 0.1 | - |
| 1300 | 461422.22 | 3348499.28 | Аналитический метод | 0.1 | - |
| 1301 | 461429.27 | 3348515.56 | Аналитический метод | 0.1 | - |
| 1302 | 461437.71 | 3348533.90 | Аналитический метод | 0.1 | - |
| 1303 | 461466.53 | 3348602.62 | Аналитический метод | 0.1 | - |
| 1304 | 461494.31 | 3348667.53 | Аналитический метод | 0.1 | - |
| 1305 | 461506.31 | 3348690.47 | Аналитический метод | 0.1 | - |
| 1306 | 461514.97 | 3348703.71 | Аналитический метод | 0.1 | - |
| 1307 | 461527.68 | 3348719.88 | Аналитический метод | 0.1 | - |
| 1308 | 461536.49 | 3348729.84 | Аналитический метод | 0.1 | - |
| 1309 | 461546.07 | 3348738.54 | Аналитический метод | 0.1 | - |
| 1310 | 461570.69 | 3348756.62 | Аналитический метод | 0.1 | - |
| 1311 | 461592.54 | 3348773.82 | Аналитический метод | 0.1 | - |
| 1312 | 461593.65 | 3348775.33 | Аналитический метод | 0.1 | - |
| 1313 | 461603.27 | 3348783.08 | Аналитический метод | 0.1 | - |
| 1314 | 461605.16 | 3348784.27 | Аналитический метод | 0.1 | - |
| 1315 | 461616.66 | 3348795.77 | Аналитический метод | 0.1 | - |
| 1316 | 461633.85 | 3348813.62 | Аналитический метод | 0.1 | - |
| 1317 | 461645.28 | 3348824.87 | Аналитический метод | 0.1 | - |
| 1318 | 461655.03 | 3348835.07 | Аналитический метод | 0.1 | - |
| 1319 | 461659.34 | 3348839.94 | Аналитический метод | 0.1 | - |
| 1320 | 461662.50 | 3348846.18 | Аналитический метод | 0.1 | - |
| 1321 | 461664.93 | 3348855.53 | Аналитический метод | 0.1 | - |

3. Сведения о характерных точках части (частей) границы объекта

| Обозначение характерных точек части границы | Координаты, м | | Метод определения координат характерной точки | Средняя квадратическая погрешность положения характерной точки (M _t), м | Описание обозначения точки на местности (при наличии) |
|------------------------------------------------------|---------------|------------|-----------------------------------------------------|----------------------------------------------------------------------------------------------------|----------------------------------------------------------------|
| | X | Y | | | |
| 1322 | 461666.55 | 3348869.44 | Аналитический метод | 0.1 | - |
| 1323 | 461667.67 | 3348893.78 | Аналитический метод | 0.1 | - |
| 1324 | 461668.33 | 3348917.78 | Аналитический метод | 0.1 | - |
| 1325 | 461668.20 | 3348945.04 | Аналитический метод | 0.1 | - |
| 1326 | 461669.33 | 3348984.57 | Аналитический метод | 0.1 | - |
| 1327 | 461673.69 | 3349039.53 | Аналитический метод | 0.1 | - |
| 1328 | 461677.64 | 3349095.73 | Аналитический метод | 0.1 | - |
| 1329 | 461679.75 | 3349113.05 | Аналитический метод | 0.1 | - |
| 1330 | 461682.18 | 3349125.06 | Аналитический метод | 0.1 | - |
| 1331 | 461684.44 | 3349137.22 | Аналитический метод | 0.1 | - |
| 1332 | 461687.10 | 3349148.51 | Аналитический метод | 0.1 | - |
| 1333 | 461692.43 | 3349164.69 | Аналитический метод | 0.1 | - |
| 1334 | 461710.85 | 3349210.08 | Аналитический метод | 0.1 | - |
| 1335 | 461734.17 | 3349268.26 | Аналитический метод | 0.1 | - |
| 1336 | 461751.37 | 3349309.49 | Аналитический метод | 0.1 | - |
| 1337 | 461763.50 | 3349341.69 | Аналитический метод | 0.1 | - |
| 1338 | 461764.00 | 3349343.48 | Аналитический метод | 0.1 | - |
| 1339 | 461768.45 | 3349354.94 | Аналитический метод | 0.1 | - |
| 1340 | 461769.25 | 3349356.44 | Аналитический метод | 0.1 | - |
| 1341 | 461818.17 | 3349472.82 | Аналитический метод | 0.1 | - |
| 1342 | 461833.38 | 3349508.48 | Аналитический метод | 0.1 | - |
| 1343 | 461856.74 | 3349559.23 | Аналитический метод | 0.1 | - |
| 1344 | 461861.78 | 3349566.23 | Аналитический метод | 0.1 | - |
| 1345 | 461863.96 | 3349569.92 | Аналитический метод | 0.1 | - |
| 1346 | 461865.17 | 3349573.88 | Аналитический метод | 0.1 | - |
| 1347 | 461866.66 | 3349580.21 | Аналитический метод | 0.1 | - |
| 1348 | 461868.27 | 3349586.98 | Аналитический метод | 0.1 | - |
| 1349 | 461876.46 | 3349603.26 | Аналитический метод | 0.1 | - |
| 1350 | 461897.95 | 3349647.87 | Аналитический метод | 0.1 | - |
| 1351 | 461909.87 | 3349674.12 | Аналитический метод | 0.1 | - |
| 1352 | 461932.89 | 3349727.41 | Аналитический метод | 0.1 | - |
| 1353 | 461950.31 | 3349767.96 | Аналитический метод | 0.1 | - |
| 1354 | 461976.38 | 3349824.29 | Аналитический метод | 0.1 | - |
| 1355 | 462006.55 | 3349888.59 | Аналитический метод | 0.1 | - |
| 1356 | 462025.49 | 3349931.79 | Аналитический метод | 0.1 | - |
| 1357 | 462041.06 | 3349966.48 | Аналитический метод | 0.1 | - |
| 1358 | 462052.46 | 3349989.88 | Аналитический метод | 0.1 | - |
| 1359 | 462073.64 | 3350033.77 | Аналитический метод | 0.1 | - |
| 1360 | 462102.68 | 3350100.38 | Аналитический метод | 0.1 | - |
| 1361 | 462132.36 | 3350166.41 | Аналитический метод | 0.1 | - |
| 1362 | 462173.46 | 3350251.10 | Аналитический метод | 0.1 | - |
| 1363 | 462234.28 | 3350382.66 | Аналитический метод | 0.1 | - |
| 1364 | 462250.49 | 3350416.23 | Аналитический метод | 0.1 | - |
| 1365 | 462266.99 | 3350454.76 | Аналитический метод | 0.1 | - |
| 1366 | 462297.77 | 3350522.68 | Аналитический метод | 0.1 | - |
| 1367 | 462304.42 | 3350535.55 | Аналитический метод | 0.1 | - |
| 1368 | 462307.01 | 3350543.12 | Аналитический метод | 0.1 | - |
| 1369 | 462308.64 | 3350549.53 | Аналитический метод | 0.1 | - |
| 1370 | 462312.37 | 3350560.88 | Аналитический метод | 0.1 | - |

3. Сведения о характерных точках части (частей) границы объекта

| Обозначение характерных точек части границы | Координаты, м | | Метод определения координат характерной точки | Средняя квадратическая погрешность положения характерной точки (M _t), м | Описание обозначения точки на местности (при наличии) |
|------------------------------------------------------|---------------|------------|-----------------------------------------------------|----------------------------------------------------------------------------------------------------|----------------------------------------------------------------|
| | X | Y | | | |
| 1371 | 462328.02 | 3350596.64 | Аналитический метод | 0.1 | - |
| 1372 | 462341.76 | 3350624.64 | Аналитический метод | 0.1 | - |
| 1373 | 462361.56 | 3350669.42 | Аналитический метод | 0.1 | - |
| 1374 | 462398.32 | 3350759.43 | Аналитический метод | 0.1 | - |
| 1375 | 462421.40 | 3350812.88 | Аналитический метод | 0.1 | - |
| 1376 | 462446.67 | 3350869.32 | Аналитический метод | 0.1 | - |
| 1377 | 462476.24 | 3350933.52 | Аналитический метод | 0.1 | - |
| 1378 | 462508.82 | 3351003.41 | Аналитический метод | 0.1 | - |
| 1379 | 462542.23 | 3351072.31 | Аналитический метод | 0.1 | - |
| 1380 | 462572.57 | 3351136.70 | Аналитический метод | 0.1 | - |
| 1381 | 462607.35 | 3351211.14 | Аналитический метод | 0.1 | - |
| 1382 | 462645.10 | 3351293.59 | Аналитический метод | 0.1 | - |
| 1383 | 462687.30 | 3351384.85 | Аналитический метод | 0.1 | - |
| 1384 | 462714.02 | 3351446.71 | Аналитический метод | 0.1 | - |
| 1385 | 462731.20 | 3351484.09 | Аналитический метод | 0.1 | - |
| 1386 | 462747.41 | 3351517.49 | Аналитический метод | 0.1 | - |
| 1387 | 462761.67 | 3351541.23 | Аналитический метод | 0.1 | - |
| 1388 | 462777.93 | 3351564.31 | Аналитический метод | 0.1 | - |
| 1389 | 462807.31 | 3351600.84 | Аналитический метод | 0.1 | - |
| 1390 | 462816.46 | 3351616.77 | Аналитический метод | 0.1 | - |
| 1391 | 462816.62 | 3351621.52 | Аналитический метод | 0.1 | - |
| 1392 | 462814.51 | 3351625.85 | Аналитический метод | 0.1 | - |
| 1393 | 462812.27 | 3351627.67 | Аналитический метод | 0.1 | - |
| 1394 | 462833.27 | 3351661.72 | Аналитический метод | 0.1 | - |
| 1395 | 462835.99 | 3351661.18 | Аналитический метод | 0.1 | - |
| 1396 | 462838.22 | 3351659.79 | Аналитический метод | 0.1 | - |
| 1397 | 462841.95 | 3351661.58 | Аналитический метод | 0.1 | - |
| 1398 | 462844.19 | 3351663.67 | Аналитический метод | 0.1 | - |
| 1399 | 462853.44 | 3351677.33 | Аналитический метод | 0.1 | - |
| 1400 | 462870.64 | 3351708.02 | Аналитический метод | 0.1 | - |
| 1401 | 462891.10 | 3351742.40 | Аналитический метод | 0.1 | - |
| 1402 | 462898.68 | 3351755.89 | Аналитический метод | 0.1 | - |
| 1403 | 462905.96 | 3351773.50 | Аналитический метод | 0.1 | - |
| 1404 | 462910.83 | 3351785.16 | Аналитический метод | 0.1 | - |
| 1405 | 462915.24 | 3351797.86 | Аналитический метод | 0.1 | - |
| 1406 | 462918.76 | 3351812.16 | Аналитический метод | 0.1 | - |
| 1407 | 462923.72 | 3351839.76 | Аналитический метод | 0.1 | - |
| 1408 | 462928.79 | 3351860.78 | Аналитический метод | 0.1 | - |
| 1409 | 462931.90 | 3351871.67 | Аналитический метод | 0.1 | - |
| 1410 | 462934.75 | 3351879.96 | Аналитический метод | 0.1 | - |
| 1411 | 462954.53 | 3351929.78 | Аналитический метод | 0.1 | - |
| 1412 | 462969.53 | 3351965.24 | Аналитический метод | 0.1 | - |
| 1413 | 462990.79 | 3352013.55 | Аналитический метод | 0.1 | - |
| 1414 | 463014.39 | 3352068.77 | Аналитический метод | 0.1 | - |
| 1415 | 463026.41 | 3352096.31 | Аналитический метод | 0.1 | - |
| 1416 | 463041.51 | 3352130.04 | Аналитический метод | 0.1 | - |
| 1417 | 463059.94 | 3352171.55 | Аналитический метод | 0.1 | - |
| 1418 | 463081.51 | 3352219.43 | Аналитический метод | 0.1 | - |
| 1419 | 463093.70 | 3352247.27 | Аналитический метод | 0.1 | - |

3. Сведения о характерных точках части (частей) границы объекта

| Обозначение характерных точек части границы | Координаты, м | | Метод определения координат характерной точки | Средняя квадратическая погрешность положения характерной точки (M _t), м | Описание обозначения точки на местности (при наличии) |
|------------------------------------------------------|---------------|------------|-----------------------------------------------------|----------------------------------------------------------------------------------------------------|----------------------------------------------------------------|
| | X | Y | | | |
| 1420 | 463115.45 | 3352295.55 | Аналитический метод | 0.1 | - |
| 1421 | 463132.89 | 3352336.40 | Аналитический метод | 0.1 | - |
| 1422 | 463143.52 | 3352361.46 | Аналитический метод | 0.1 | - |
| 1423 | 463159.18 | 3352398.14 | Аналитический метод | 0.1 | - |
| 1424 | 463172.19 | 3352427.66 | Аналитический метод | 0.1 | - |
| 1425 | 463203.45 | 3352502.97 | Аналитический метод | 0.1 | - |
| 1426 | 463220.49 | 3352542.72 | Аналитический метод | 0.1 | - |
| 1427 | 463239.08 | 3352582.78 | Аналитический метод | 0.1 | - |
| 1428 | 463257.32 | 3352622.97 | Аналитический метод | 0.1 | - |
| 1429 | 463265.95 | 3352642.52 | Аналитический метод | 0.1 | - |
| 1430 | 463276.58 | 3352663.10 | Аналитический метод | 0.1 | - |
| 1431 | 463286.73 | 3352684.05 | Аналитический метод | 0.1 | - |
| 1432 | 463307.33 | 3352729.52 | Аналитический метод | 0.1 | - |
| 1433 | 463316.25 | 3352750.52 | Аналитический метод | 0.1 | - |
| 1434 | 463335.36 | 3352791.64 | Аналитический метод | 0.1 | - |
| 1435 | 463349.87 | 3352824.96 | Аналитический метод | 0.1 | - |
| 1436 | 463358.76 | 3352846.31 | Аналитический метод | 0.1 | - |
| 1437 | 463365.32 | 3352862.13 | Аналитический метод | 0.1 | - |
| 1438 | 463377.92 | 3352890.11 | Аналитический метод | 0.1 | - |
| 1439 | 463379.59 | 3352893.77 | Аналитический метод | 0.1 | - |
| 1440 | 463381.78 | 3352898.60 | Аналитический метод | 0.1 | - |
| 1441 | 463389.53 | 3352916.49 | Аналитический метод | 0.1 | - |
| 1442 | 463401.69 | 3352943.95 | Аналитический метод | 0.1 | - |
| 1443 | 463420.22 | 3352986.43 | Аналитический метод | 0.1 | - |
| 259 | 463425.45 | 3352998.65 | Аналитический метод | 0.1 | - |
| | | | | | - |
| 1444 | 463376.65 | 3352928.76 | Аналитический метод | 0.1 | - |
| 1445 | 463364.59 | 3352903.72 | Аналитический метод | 0.1 | - |
| 1446 | 463347.98 | 3352867.02 | Аналитический метод | 0.1 | - |
| 1447 | 463306.03 | 3352773.30 | Аналитический метод | 0.1 | - |
| 1448 | 463286.98 | 3352730.13 | Аналитический метод | 0.1 | - |
| 1449 | 463268.93 | 3352688.05 | Аналитический метод | 0.1 | - |
| 1450 | 463244.90 | 3352631.70 | Аналитический метод | 0.1 | - |
| 1451 | 463247.04 | 3352635.84 | Аналитический метод | 0.1 | - |
| 1452 | 463259.60 | 3352664.69 | Аналитический метод | 0.1 | - |
| 1453 | 463267.43 | 3352681.97 | Аналитический метод | 0.1 | - |
| 1454 | 463279.11 | 3352707.74 | Аналитический метод | 0.1 | - |
| 1455 | 463290.92 | 3352736.54 | Аналитический метод | 0.1 | - |
| 1456 | 463301.98 | 3352759.49 | Аналитический метод | 0.1 | - |
| 1457 | 463316.51 | 3352793.80 | Аналитический метод | 0.1 | - |
| 1458 | 463330.23 | 3352823.88 | Аналитический метод | 0.1 | - |
| 1459 | 463339.61 | 3352845.95 | Аналитический метод | 0.1 | - |
| 1460 | 463352.31 | 3352873.38 | Аналитический метод | 0.1 | - |
| 1461 | 463360.52 | 3352891.62 | Аналитический метод | 0.1 | - |
| 1462 | 463361.81 | 3352895.53 | Аналитический метод | 0.1 | - |
| 1463 | 463362.18 | 3352898.22 | Аналитический метод | 0.1 | - |
| 1464 | 463363.96 | 3352900.68 | Аналитический метод | 0.1 | - |
| 1465 | 463366.17 | 3352903.99 | Аналитический метод | 0.1 | - |
| 1466 | 463367.06 | 3352905.97 | Аналитический метод | 0.1 | - |

3. Сведения о характерных точках части (частей) границы объекта

| Обозначение характерных точек части границы | Координаты, м | | Метод определения координат характерной точки | Средняя квадратическая погрешность положения характерной точки (M _t), м | Описание обозначения точки на местности (при наличии) |
|---------------------------------------------|---------------|------------|-----------------------------------------------|-------------------------------------------------------------------------------------|-------------------------------------------------------|
| | X | Y | | | |
| 1467 | 463374.00 | 3352921.14 | Аналитический метод | 0.1 | - |
| 1468 | 463374.77 | 3352922.85 | Аналитический метод | 0.1 | - |
| 1469 | 463375.89 | 3352926.28 | Аналитический метод | 0.1 | - |
| 1444 | 463376.65 | 3352928.76 | Аналитический метод | 0.1 | - |
| | | | | | - |
| 1470 | 449704.66 | 3331751.53 | Аналитический метод | 0.1 | - |
| 1471 | 449692.27 | 3331729.89 | Аналитический метод | 0.1 | - |
| 1472 | 449652.30 | 3331662.90 | Аналитический метод | 0.1 | - |
| 1473 | 449626.77 | 3331619.33 | Аналитический метод | 0.1 | - |
| 1474 | 449578.38 | 3331535.96 | Аналитический метод | 0.1 | - |
| 1475 | 449564.22 | 3331505.37 | Аналитический метод | 0.1 | - |
| 1476 | 449561.56 | 3331499.60 | Аналитический метод | 0.1 | - |
| 1477 | 449535.59 | 3331440.73 | Аналитический метод | 0.1 | - |
| 1478 | 449534.04 | 3331437.32 | Аналитический метод | 0.1 | - |
| 1479 | 449524.72 | 3331415.64 | Аналитический метод | 0.1 | - |
| 1480 | 449525.53 | 3331415.53 | Аналитический метод | 0.1 | - |
| 1481 | 449534.02 | 3331415.07 | Аналитический метод | 0.1 | - |
| 1482 | 449543.16 | 3331415.46 | Аналитический метод | 0.1 | - |
| 1483 | 449552.43 | 3331417.18 | Аналитический метод | 0.1 | - |
| 1484 | 449567.51 | 3331421.89 | Аналитический метод | 0.1 | - |
| 1485 | 449576.90 | 3331427.65 | Аналитический метод | 0.1 | - |
| 1486 | 449581.21 | 3331433.27 | Аналитический метод | 0.1 | - |
| 1487 | 449586.16 | 3331443.24 | Аналитический метод | 0.1 | - |
| 1488 | 449591.08 | 3331463.06 | Аналитический метод | 0.1 | - |
| 1489 | 449595.52 | 3331486.75 | Аналитический метод | 0.1 | - |
| 1490 | 449599.58 | 3331513.89 | Аналитический метод | 0.1 | - |
| 1491 | 449605.62 | 3331537.76 | Аналитический метод | 0.1 | - |
| 1492 | 449611.99 | 3331556.82 | Аналитический метод | 0.1 | - |
| 1493 | 449619.35 | 3331575.27 | Аналитический метод | 0.1 | - |
| 1494 | 449628.29 | 3331596.23 | Аналитический метод | 0.1 | - |
| 1495 | 449640.99 | 3331624.14 | Аналитический метод | 0.1 | - |
| 1496 | 449651.89 | 3331647.52 | Аналитический метод | 0.1 | - |
| 1497 | 449661.48 | 3331668.30 | Аналитический метод | 0.1 | - |
| 1498 | 449672.71 | 3331690.91 | Аналитический метод | 0.1 | - |
| 1499 | 449685.00 | 3331713.87 | Аналитический метод | 0.1 | - |
| 1500 | 449694.65 | 3331733.88 | Аналитический метод | 0.1 | - |
| 1470 | 449704.66 | 3331751.53 | Аналитический метод | 0.1 | - |
| | | | | | - |
| 1501 | 463051.32 | 3352195.52 | Аналитический метод | 0.1 | - |
| 1502 | 463049.30 | 3352191.90 | Аналитический метод | 0.1 | - |
| 1503 | 463042.86 | 3352180.79 | Аналитический метод | 0.1 | - |
| 1504 | 463012.06 | 3352118.96 | Аналитический метод | 0.1 | - |
| 1505 | 462994.63 | 3352082.37 | Аналитический метод | 0.1 | - |
| 1506 | 462949.75 | 3351989.43 | Аналитический метод | 0.1 | - |
| 1507 | 462940.86 | 3351970.90 | Аналитический метод | 0.1 | - |
| 1508 | 462921.30 | 3351930.02 | Аналитический метод | 0.1 | - |
| 1509 | 462917.74 | 3351921.14 | Аналитический метод | 0.1 | - |
| 1510 | 462915.33 | 3351915.41 | Аналитический метод | 0.1 | - |
| 1511 | 462912.74 | 3351900.29 | Аналитический метод | 0.1 | - |

3. Сведения о характерных точках части (частей) границы объекта

| Обозначение характерных точек части границы | Координаты, м | | Метод определения координат характерной точки | Средняя квадратическая погрешность положения характерной точки (M _t), м | Описание обозначения точки на местности (при наличии) |
|------------------------------------------------------|---------------|------------|-----------------------------------------------------|----------------------------------------------------------------------------------------------------|----------------------------------------------------------------|
| | X | Y | | | |
| 1512 | 462911.44 | 3351887.46 | Аналитический метод | 0.1 | - |
| 1513 | 462912.17 | 3351865.13 | Аналитический метод | 0.1 | - |
| 1514 | 462912.30 | 3351860.10 | Аналитический метод | 0.1 | - |
| 1515 | 462913.12 | 3351864.15 | Аналитический метод | 0.1 | - |
| 1516 | 462914.03 | 3351872.56 | Аналитический метод | 0.1 | - |
| 1517 | 462916.25 | 3351882.03 | Аналитический метод | 0.1 | - |
| 1518 | 462924.11 | 3351900.69 | Аналитический метод | 0.1 | - |
| 1519 | 462930.36 | 3351912.02 | Аналитический метод | 0.1 | - |
| 1520 | 462934.06 | 3351921.52 | Аналитический метод | 0.1 | - |
| 1521 | 462942.95 | 3351943.11 | Аналитический метод | 0.1 | - |
| 1522 | 462953.62 | 3351970.41 | Аналитический метод | 0.1 | - |
| 1523 | 462964.71 | 3351994.91 | Аналитический метод | 0.1 | - |
| 1524 | 462972.66 | 3352011.62 | Аналитический метод | 0.1 | - |
| 1525 | 462980.04 | 3352027.87 | Аналитический метод | 0.1 | - |
| 1526 | 462992.00 | 3352054.34 | Аналитический метод | 0.1 | - |
| 1527 | 463000.98 | 3352074.93 | Аналитический метод | 0.1 | - |
| 1528 | 463007.49 | 3352088.92 | Аналитический метод | 0.1 | - |
| 1529 | 463016.51 | 3352111.65 | Аналитический метод | 0.1 | - |
| 1530 | 463024.48 | 3352129.90 | Аналитический метод | 0.1 | - |
| 1531 | 463034.33 | 3352153.22 | Аналитический метод | 0.1 | - |
| 1532 | 463039.71 | 3352164.47 | Аналитический метод | 0.1 | - |
| 1533 | 463042.11 | 3352169.83 | Аналитический метод | 0.1 | - |
| 1534 | 463046.06 | 3352183.01 | Аналитический метод | 0.1 | - |
| 1501 | 463051.32 | 3352195.52 | Аналитический метод | 0.1 | - |
| | | | | | - |
| 1535 | 450210.97 | 3332625.04 | Аналитический метод | 0.1 | - |
| 1536 | 450203.38 | 3332611.57 | Аналитический метод | 0.1 | - |
| 1537 | 450191.27 | 3332590.27 | Аналитический метод | 0.1 | - |
| 1538 | 450194.66 | 3332590.20 | Аналитический метод | 0.1 | - |
| 1539 | 450197.35 | 3332588.88 | Аналитический метод | 0.1 | - |
| 1540 | 450214.81 | 3332620.07 | Аналитический метод | 0.1 | - |
| 1541 | 450211.62 | 3332623.58 | Аналитический метод | 0.1 | - |
| 1535 | 450210.97 | 3332625.04 | Аналитический метод | 0.1 | - |
| | | | | | - |
| 1542 | 462903.27 | 3351816.78 | Аналитический метод | 0.1 | - |
| 1543 | 462899.16 | 3351809.84 | Аналитический метод | 0.1 | - |
| 1544 | 462883.62 | 3351779.38 | Аналитический метод | 0.1 | - |
| 1545 | 462847.33 | 3351719.73 | Аналитический метод | 0.1 | - |
| 1546 | 462830.67 | 3351692.24 | Аналитический метод | 0.1 | - |
| 1547 | 462815.08 | 3351665.24 | Аналитический метод | 0.1 | - |
| 1548 | 462792.22 | 3351625.54 | Аналитический метод | 0.1 | - |
| 1549 | 462786.04 | 3351613.96 | Аналитический метод | 0.1 | - |
| 1550 | 462797.17 | 3351628.22 | Аналитический метод | 0.1 | - |
| 1551 | 462801.50 | 3351631.72 | Аналитический метод | 0.1 | - |
| 1552 | 462805.71 | 3351631.34 | Аналитический метод | 0.1 | - |
| 1553 | 462808.54 | 3351630.22 | Аналитический метод | 0.1 | - |
| 1554 | 462829.36 | 3351663.96 | Аналитический метод | 0.1 | - |
| 1555 | 462827.38 | 3351665.68 | Аналитический метод | 0.1 | - |
| 1556 | 462824.96 | 3351666.64 | Аналитический метод | 0.1 | - |

3. Сведения о характерных точках части (частей) границы объекта

| Обозначение характерных точек части границы | Координаты, м | | Метод определения координат характерной точки | Средняя квадратическая погрешность положения характерной точки (M _t), м | Описание обозначения точки на местности (при наличии) |
|------------------------------------------------------|---------------|------------|-----------------------------------------------------|----------------------------------------------------------------------------------------------------|----------------------------------------------------------------|
| | X | Y | | | |
| 1557 | 462824.65 | 3351670.18 | Аналитический метод | 0.1 | - |
| 1558 | 462826.70 | 3351675.03 | Аналитический метод | 0.1 | - |
| 1559 | 462833.85 | 3351686.85 | Аналитический метод | 0.1 | - |
| 1560 | 462842.19 | 3351699.67 | Аналитический метод | 0.1 | - |
| 1561 | 462853.62 | 3351719.02 | Аналитический метод | 0.1 | - |
| 1562 | 462859.43 | 3351730.05 | Аналитический метод | 0.1 | - |
| 1563 | 462863.40 | 3351738.63 | Аналитический метод | 0.1 | - |
| 1564 | 462866.45 | 3351743.90 | Аналитический метод | 0.1 | - |
| 1565 | 462870.15 | 3351750.61 | Аналитический метод | 0.1 | - |
| 1566 | 462873.82 | 3351755.70 | Аналитический метод | 0.1 | - |
| 1567 | 462876.63 | 3351758.69 | Аналитический метод | 0.1 | - |
| 1568 | 462880.93 | 3351762.74 | Аналитический метод | 0.1 | - |
| 1569 | 462883.13 | 3351766.18 | Аналитический метод | 0.1 | - |
| 1570 | 462888.14 | 3351776.17 | Аналитический метод | 0.1 | - |
| 1571 | 462894.22 | 3351788.40 | Аналитический метод | 0.1 | - |
| 1572 | 462897.58 | 3351796.61 | Аналитический метод | 0.1 | - |
| 1573 | 462900.77 | 3351806.53 | Аналитический метод | 0.1 | - |
| 1542 | 462903.27 | 3351816.78 | Аналитический метод | 0.1 | - |
| | | | | | - |
| 1574 | 451161.82 | 3334264.26 | Аналитический метод | 0.1 | - |
| 1575 | 451109.28 | 3334175.52 | Аналитический метод | 0.1 | - |
| 1576 | 451056.31 | 3334083.60 | Аналитический метод | 0.1 | - |
| 1577 | 451024.52 | 3334030.84 | Аналитический метод | 0.1 | - |
| 1578 | 450987.30 | 3333967.56 | Аналитический метод | 0.1 | - |
| 1579 | 450947.38 | 3333899.37 | Аналитический метод | 0.1 | - |
| 1580 | 450903.46 | 3333824.71 | Аналитический метод | 0.1 | - |
| 1581 | 450867.72 | 3333766.18 | Аналитический метод | 0.1 | - |
| 1582 | 450849.08 | 3333734.76 | Аналитический метод | 0.1 | - |
| 1583 | 450799.99 | 3333652.31 | Аналитический метод | 0.1 | - |
| 1584 | 450790.77 | 3333636.80 | Аналитический метод | 0.1 | - |
| 1585 | 450784.19 | 3333624.78 | Аналитический метод | 0.1 | - |
| 1586 | 450808.17 | 3333664.98 | Аналитический метод | 0.1 | - |
| 1587 | 450843.50 | 3333721.91 | Аналитический метод | 0.1 | - |
| 1588 | 450873.17 | 3333766.80 | Аналитический метод | 0.1 | - |
| 1589 | 450897.52 | 3333809.17 | Аналитический метод | 0.1 | - |
| 1590 | 450934.92 | 3333875.43 | Аналитический метод | 0.1 | - |
| 1591 | 450957.17 | 3333913.07 | Аналитический метод | 0.1 | - |
| 1592 | 450975.54 | 3333944.61 | Аналитический метод | 0.1 | - |
| 1593 | 451002.43 | 3333989.97 | Аналитический метод | 0.1 | - |
| 1594 | 451021.57 | 3334021.28 | Аналитический метод | 0.1 | - |
| 1595 | 451060.44 | 3334087.03 | Аналитический метод | 0.1 | - |
| 1596 | 451087.52 | 3334133.30 | Аналитический метод | 0.1 | - |
| 1597 | 451107.48 | 3334169.84 | Аналитический метод | 0.1 | - |
| 1598 | 451130.54 | 3334208.32 | Аналитический метод | 0.1 | - |
| 1574 | 451161.82 | 3334264.26 | Аналитический метод | 0.1 | - |
| | | | | | - |
| 1599 | 462675.38 | 3351397.56 | Аналитический метод | 0.1 | - |
| 1600 | 462673.08 | 3351393.03 | Аналитический метод | 0.1 | - |
| 1601 | 462664.42 | 3351375.44 | Аналитический метод | 0.1 | - |

3. Сведения о характерных точках части (частей) границы объекта

| Обозначение характерных точек части границы | Координаты, м | | Метод определения координат характерной точки | Средняя квадратическая погрешность положения характерной точки (M _t), м | Описание обозначения точки на местности (при наличии) |
|------------------------------------------------------|---------------|------------|-----------------------------------------------------|----------------------------------------------------------------------------------------------------|----------------------------------------------------------------|
| | X | Y | | | |
| 1602 | 462631.06 | 3351306.14 | Аналитический метод | 0.1 | - |
| 1603 | 462614.67 | 3351271.07 | Аналитический метод | 0.1 | - |
| 1604 | 462589.68 | 3351217.97 | Аналитический метод | 0.1 | - |
| 1605 | 462566.11 | 3351168.02 | Аналитический метод | 0.1 | - |
| 1606 | 462542.43 | 3351117.59 | Аналитический метод | 0.1 | - |
| 1607 | 462504.86 | 3351038.48 | Аналитический метод | 0.1 | - |
| 1608 | 462481.95 | 3350984.09 | Аналитический метод | 0.1 | - |
| 1609 | 462469.13 | 3350954.01 | Аналитический метод | 0.1 | - |
| 1610 | 462475.72 | 3350968.04 | Аналитический метод | 0.1 | - |
| 1611 | 462491.75 | 3351000.67 | Аналитический метод | 0.1 | - |
| 1612 | 462500.38 | 3351018.82 | Аналитический метод | 0.1 | - |
| 1613 | 462511.68 | 3351042.71 | Аналитический метод | 0.1 | - |
| 1614 | 462523.16 | 3351067.40 | Аналитический метод | 0.1 | - |
| 1615 | 462533.15 | 3351087.05 | Аналитический метод | 0.1 | - |
| 1616 | 462539.67 | 3351101.18 | Аналитический метод | 0.1 | - |
| 1617 | 462553.24 | 3351131.01 | Аналитический метод | 0.1 | - |
| 1618 | 462566.81 | 3351160.74 | Аналитический метод | 0.1 | - |
| 1619 | 462580.46 | 3351188.46 | Аналитический метод | 0.1 | - |
| 1620 | 462603.94 | 3351240.47 | Аналитический метод | 0.1 | - |
| 1621 | 462628.35 | 3351294.62 | Аналитический метод | 0.1 | - |
| 1622 | 462645.24 | 3351332.45 | Аналитический метод | 0.1 | - |
| 1623 | 462668.84 | 3351382.87 | Аналитический метод | 0.1 | - |
| 1599 | 462675.38 | 3351397.56 | Аналитический метод | 0.1 | - |
| | | | | | - |
| 1624 | 451621.48 | 3335062.07 | Аналитический метод | 0.1 | - |
| 1625 | 451646.55 | 3335106.67 | Аналитический метод | 0.1 | - |
| 1626 | 451639.05 | 3335094.59 | Аналитический метод | 0.1 | - |
| 1627 | 451529.25 | 3334907.96 | Аналитический метод | 0.1 | - |
| 1628 | 451458.23 | 3334786.14 | Аналитический метод | 0.1 | - |
| 1629 | 451409.30 | 3334704.11 | Аналитический метод | 0.1 | - |
| 1630 | 451333.77 | 3334571.31 | Аналитический метод | 0.1 | - |
| 1631 | 451303.45 | 3334517.92 | Аналитический метод | 0.1 | - |
| 1632 | 451260.10 | 3334440.33 | Аналитический метод | 0.1 | - |
| 1633 | 451224.28 | 3334375.53 | Аналитический метод | 0.1 | - |
| 1634 | 451220.08 | 3334367.89 | Аналитический метод | 0.1 | - |
| 1635 | 451207.34 | 3334344.59 | Аналитический метод | 0.1 | - |
| 1636 | 451183.11 | 3334300.45 | Аналитический метод | 0.1 | - |
| 1637 | 451186.93 | 3334306.90 | Аналитический метод | 0.1 | - |
| 1638 | 451218.09 | 3334362.17 | Аналитический метод | 0.1 | - |
| 1639 | 451220.86 | 3334366.15 | Аналитический метод | 0.1 | - |
| 1640 | 451222.41 | 3334367.48 | Аналитический метод | 0.1 | - |
| 1641 | 451224.52 | 3334371.17 | Аналитический метод | 0.1 | - |
| 1642 | 451224.83 | 3334372.84 | Аналитический метод | 0.1 | - |
| 1643 | 451241.67 | 3334404.59 | Аналитический метод | 0.1 | - |
| 1644 | 451275.86 | 3334465.44 | Аналитический метод | 0.1 | - |
| 1645 | 451298.91 | 3334506.31 | Аналитический метод | 0.1 | - |
| 1646 | 451315.40 | 3334536.40 | Аналитический метод | 0.1 | - |
| 1647 | 451324.96 | 3334553.12 | Аналитический метод | 0.1 | - |
| 1648 | 451357.27 | 3334609.25 | Аналитический метод | 0.1 | - |

3. Сведения о характерных точках части (частей) границы объекта

| Обозначение характерных точек части границы | Координаты, м | | Метод определения координат характерной точки | Средняя квадратическая погрешность положения характерной точки (M _t), м | Описание обозначения точки на местности (при наличии) |
|------------------------------------------------------|---------------|------------|-----------------------------------------------------|----------------------------------------------------------------------------------------------------|----------------------------------------------------------------|
| | X | Y | | | |
| 1649 | 451387.23 | 3334663.08 | Аналитический метод | 0.1 | - |
| 1650 | 451425.22 | 3334729.37 | Аналитический метод | 0.1 | - |
| 1651 | 451446.52 | 3334766.08 | Аналитический метод | 0.1 | - |
| 1652 | 451463.82 | 3334795.63 | Аналитический метод | 0.1 | - |
| 1653 | 451470.11 | 3334806.26 | Аналитический метод | 0.1 | - |
| 1654 | 451474.20 | 3334813.17 | Аналитический метод | 0.1 | - |
| 1655 | 451483.88 | 3334827.93 | Аналитический метод | 0.1 | - |
| 1656 | 451501.37 | 3334858.72 | Аналитический метод | 0.1 | - |
| 1657 | 451518.86 | 3334886.32 | Аналитический метод | 0.1 | - |
| 1658 | 451542.12 | 3334925.65 | Аналитический метод | 0.1 | - |
| 1659 | 451564.35 | 3334963.14 | Аналитический метод | 0.1 | - |
| 1660 | 451587.98 | 3335004.15 | Аналитический метод | 0.1 | - |
| 1624 | 451621.48 | 3335062.07 | Аналитический метод | 0.1 | - |
| | | | | | - |
| 1661 | 462457.15 | 3350926.54 | Аналитический метод | 0.1 | - |
| 1662 | 462432.96 | 3350876.08 | Аналитический метод | 0.1 | - |
| 1663 | 462423.92 | 3350855.26 | Аналитический метод | 0.1 | - |
| 1664 | 462433.95 | 3350874.23 | Аналитический метод | 0.1 | - |
| 1665 | 462448.63 | 3350906.39 | Аналитический метод | 0.1 | - |
| 1661 | 462457.15 | 3350926.54 | Аналитический метод | 0.1 | - |
| | | | | | - |
| 1666 | 451816.51 | 3335407.00 | Аналитический метод | 0.1 | - |
| 1667 | 451785.86 | 3335358.80 | Аналитический метод | 0.1 | - |
| 1668 | 451774.57 | 3335341.33 | Аналитический метод | 0.1 | - |
| 1669 | 451656.55 | 3335125.52 | Аналитический метод | 0.1 | - |
| 1670 | 451654.05 | 3335119.77 | Аналитический метод | 0.1 | - |
| 1671 | 451686.43 | 3335176.57 | Аналитический метод | 0.1 | - |
| 1672 | 451693.43 | 3335188.88 | Аналитический метод | 0.1 | - |
| 1673 | 451718.30 | 3335234.52 | Аналитический метод | 0.1 | - |
| 1674 | 451737.65 | 3335264.74 | Аналитический метод | 0.1 | - |
| 1675 | 451748.33 | 3335284.90 | Аналитический метод | 0.1 | - |
| 1676 | 451765.67 | 3335318.05 | Аналитический метод | 0.1 | - |
| 1677 | 451777.15 | 3335339.58 | Аналитический метод | 0.1 | - |
| 1678 | 451792.11 | 3335365.18 | Аналитический метод | 0.1 | - |
| 1679 | 451810.93 | 3335397.70 | Аналитический метод | 0.1 | - |
| 1666 | 451816.51 | 3335407.00 | Аналитический метод | 0.1 | - |
| | | | | | - |
| 1680 | 462358.36 | 3350704.78 | Аналитический метод | 0.1 | - |
| 1681 | 462362.51 | 3350715.98 | Аналитический метод | 0.1 | - |
| 1682 | 462341.22 | 3350666.11 | Аналитический метод | 0.1 | - |
| 1683 | 462332.86 | 3350646.11 | Аналитический метод | 0.1 | - |
| 1684 | 462324.16 | 3350625.90 | Аналитический метод | 0.1 | - |
| 1685 | 462342.48 | 3350666.27 | Аналитический метод | 0.1 | - |
| 1680 | 462358.36 | 3350704.78 | Аналитический метод | 0.1 | - |
| | | | | | - |
| 1686 | 451928.65 | 3335600.87 | Аналитический метод | 0.1 | - |
| 1687 | 451959.62 | 3335659.75 | Аналитический метод | 0.1 | - |
| 1688 | 451985.29 | 3335710.21 | Аналитический метод | 0.1 | - |
| 1689 | 451951.86 | 3335651.76 | Аналитический метод | 0.1 | - |

3. Сведения о характерных точках части (частей) границы объекта

| Обозначение характерных точек части границы | Координаты, м | | Метод определения координат характерной точки | Средняя квадратическая погрешность положения характерной точки (M _t), м | Описание обозначения точки на местности (при наличии) |
|------------------------------------------------------|---------------|------------|-----------------------------------------------------|----------------------------------------------------------------------------------------------------|----------------------------------------------------------------|
| | X | Y | | | |
| 1690 | 451920.84 | 3335590.86 | Аналитический метод | 0.1 | - |
| 1691 | 451880.63 | 3335510.06 | Аналитический метод | 0.1 | - |
| 1692 | 451855.42 | 3335469.18 | Аналитический метод | 0.1 | - |
| 1693 | 451854.50 | 3335467.48 | Аналитический метод | 0.1 | - |
| 1694 | 451852.79 | 3335464.93 | Аналитический метод | 0.1 | - |
| 1695 | 451842.55 | 3335448.34 | Аналитический метод | 0.1 | - |
| 1696 | 451855.69 | 3335468.53 | Аналитический метод | 0.1 | - |
| 1697 | 451861.85 | 3335479.10 | Аналитический метод | 0.1 | - |
| 1698 | 451863.08 | 3335480.20 | Аналитический метод | 0.1 | - |
| 1699 | 451865.48 | 3335483.58 | Аналитический метод | 0.1 | - |
| 1700 | 451865.98 | 3335485.10 | Аналитический метод | 0.1 | - |
| 1701 | 451872.13 | 3335493.51 | Аналитический метод | 0.1 | - |
| 1702 | 451884.36 | 3335512.81 | Аналитический метод | 0.1 | - |
| 1703 | 451894.86 | 3335535.09 | Аналитический метод | 0.1 | - |
| 1704 | 451906.20 | 3335558.14 | Аналитический метод | 0.1 | - |
| 1686 | 451928.65 | 3335600.87 | Аналитический метод | 0.1 | - |
| | | | | | - |
| 1705 | 462281.51 | 3350527.48 | Аналитический метод | 0.1 | - |
| 1706 | 462253.28 | 3350464.66 | Аналитический метод | 0.1 | - |
| 1707 | 462215.91 | 3350383.38 | Аналитический метод | 0.1 | - |
| 1708 | 462214.70 | 3350380.72 | Аналитический метод | 0.1 | - |
| 1709 | 462190.88 | 3350328.01 | Аналитический метод | 0.1 | - |
| 1710 | 462185.45 | 3350315.72 | Аналитический метод | 0.1 | - |
| 1711 | 462194.22 | 3350333.62 | Аналитический метод | 0.1 | - |
| 1712 | 462208.90 | 3350366.66 | Аналитический метод | 0.1 | - |
| 1713 | 462220.16 | 3350389.93 | Аналитический метод | 0.1 | - |
| 1714 | 462233.41 | 3350419.02 | Аналитический метод | 0.1 | - |
| 1715 | 462250.09 | 3350455.62 | Аналитический метод | 0.1 | - |
| 1716 | 462267.54 | 3350495.38 | Аналитический метод | 0.1 | - |
| 1717 | 462279.38 | 3350522.17 | Аналитический метод | 0.1 | - |
| 1705 | 462281.51 | 3350527.48 | Аналитический метод | 0.1 | - |
| | | | | | - |
| 1718 | 452212.44 | 3336093.13 | Аналитический метод | 0.1 | - |
| 1719 | 452177.75 | 3336034.09 | Аналитический метод | 0.1 | - |
| 1720 | 452116.54 | 3335931.02 | Аналитический метод | 0.1 | - |
| 1721 | 452110.99 | 3335922.54 | Аналитический метод | 0.1 | - |
| 1722 | 452078.12 | 3335872.23 | Аналитический метод | 0.1 | - |
| 1723 | 452059.10 | 3335842.48 | Аналитический метод | 0.1 | - |
| 1724 | 452055.34 | 3335835.88 | Аналитический метод | 0.1 | - |
| 1725 | 452061.93 | 3335845.86 | Аналитический метод | 0.1 | - |
| 1726 | 452100.49 | 3335904.96 | Аналитический метод | 0.1 | - |
| 1727 | 452124.98 | 3335942.30 | Аналитический метод | 0.1 | - |
| 1728 | 452140.78 | 3335968.85 | Аналитический метод | 0.1 | - |
| 1729 | 452155.37 | 3335992.75 | Аналитический метод | 0.1 | - |
| 1718 | 452212.44 | 3336093.13 | Аналитический метод | 0.1 | - |
| | | | | | - |
| 1730 | 461995.26 | 3349902.18 | Аналитический метод | 0.1 | - |
| 1731 | 461973.79 | 3349856.48 | Аналитический метод | 0.1 | - |
| 1732 | 461964.79 | 3349836.02 | Аналитический метод | 0.1 | - |

3. Сведения о характерных точках части (частей) границы объекта

| Обозначение характерных точек части границы | Координаты, м | | Метод определения координат характерной точки | Средняя квадратическая погрешность положения характерной точки (M _t), м | Описание обозначения точки на местности (при наличии) |
|---------------------------------------------|---------------|------------|-----------------------------------------------|-------------------------------------------------------------------------------------|-------------------------------------------------------|
| | X | Y | | | |
| 1733 | 461966.25 | 3349838.34 | Аналитический метод | 0.1 | - |
| 1734 | 461967.90 | 3349841.00 | Аналитический метод | 0.1 | - |
| 1735 | 461977.04 | 3349859.50 | Аналитический метод | 0.1 | - |
| 1736 | 461988.69 | 3349885.21 | Аналитический метод | 0.1 | - |
| 1730 | 461995.26 | 3349902.18 | Аналитический метод | 0.1 | - |
| | | | | | - |
| 1737 | 452419.33 | 3336376.96 | Аналитический метод | 0.1 | - |
| 1738 | 452402.33 | 3336371.77 | Аналитический метод | 0.1 | - |
| 1739 | 452392.16 | 3336367.99 | Аналитический метод | 0.1 | - |
| 1740 | 452387.41 | 3336366.21 | Аналитический метод | 0.1 | - |
| 1741 | 452383.17 | 3336364.70 | Аналитический метод | 0.1 | - |
| 1742 | 452364.22 | 3336358.37 | Аналитический метод | 0.1 | - |
| 1743 | 452329.67 | 3336296.65 | Аналитический метод | 0.1 | - |
| 1744 | 452323.75 | 3336285.23 | Аналитический метод | 0.1 | - |
| 1745 | 452315.43 | 3336269.00 | Аналитический метод | 0.1 | - |
| 1746 | 452313.71 | 3336265.83 | Аналитический метод | 0.1 | - |
| 1747 | 452272.51 | 3336195.37 | Аналитический метод | 0.1 | - |
| 1748 | 452271.20 | 3336193.15 | Аналитический метод | 0.1 | - |
| 1749 | 452281.44 | 3336208.22 | Аналитический метод | 0.1 | - |
| 1750 | 452292.59 | 3336229.08 | Аналитический метод | 0.1 | - |
| 1751 | 452305.99 | 3336249.82 | Аналитический метод | 0.1 | - |
| 1752 | 452314.13 | 3336262.24 | Аналитический метод | 0.1 | - |
| 1753 | 452343.13 | 3336308.44 | Аналитический метод | 0.1 | - |
| 1754 | 452352.25 | 3336322.83 | Аналитический метод | 0.1 | - |
| 1755 | 452360.56 | 3336334.32 | Аналитический метод | 0.1 | - |
| 1756 | 452373.36 | 3336346.47 | Аналитический метод | 0.1 | - |
| 1757 | 452387.05 | 3336357.97 | Аналитический метод | 0.1 | - |
| 1758 | 452406.12 | 3336369.82 | Аналитический метод | 0.1 | - |
| 1759 | 452411.25 | 3336372.77 | Аналитический метод | 0.1 | - |
| 1760 | 452415.21 | 3336374.81 | Аналитический метод | 0.1 | - |
| 1737 | 452419.33 | 3336376.96 | Аналитический метод | 0.1 | - |
| | | | | | - |
| 1761 | 461929.49 | 3349757.57 | Аналитический метод | 0.1 | - |
| 1762 | 461917.95 | 3349733.76 | Аналитический метод | 0.1 | - |
| 1763 | 461902.58 | 3349701.58 | Аналитический метод | 0.1 | - |
| 1764 | 461882.60 | 3349660.84 | Аналитический метод | 0.1 | - |
| 1765 | 461847.68 | 3349580.10 | Аналитический метод | 0.1 | - |
| 1766 | 461860.05 | 3349606.65 | Аналитический метод | 0.1 | - |
| 1767 | 461871.50 | 3349630.53 | Аналитический метод | 0.1 | - |
| 1768 | 461874.65 | 3349636.91 | Аналитический метод | 0.1 | - |
| 1769 | 461889.75 | 3349667.70 | Аналитический метод | 0.1 | - |
| 1770 | 461903.79 | 3349699.18 | Аналитический метод | 0.1 | - |
| 1771 | 461919.75 | 3349736.13 | Аналитический метод | 0.1 | - |
| 1761 | 461929.49 | 3349757.57 | Аналитический метод | 0.1 | - |
| | | | | | - |
| 1772 | 452816.76 | 3337295.21 | Аналитический метод | 0.1 | - |
| 1773 | 452756.71 | 3337186.43 | Аналитический метод | 0.1 | - |
| 1774 | 452697.19 | 3337084.62 | Аналитический метод | 0.1 | - |
| 1775 | 452668.16 | 3337032.02 | Аналитический метод | 0.1 | - |

3. Сведения о характерных точках части (частей) границы объекта

| Обозначение характерных точек части границы | Координаты, м | | Метод определения координат характерной точки | Средняя квадратическая погрешность положения характерной точки (M _t), м | Описание обозначения точки на местности (при наличии) |
|---------------------------------------------|---------------|------------|-----------------------------------------------|-------------------------------------------------------------------------------------|-------------------------------------------------------|
| | X | Y | | | |
| 1776 | 452656.45 | 3337012.56 | Аналитический метод | 0.1 | - |
| 1777 | 452619.54 | 3336945.25 | Аналитический метод | 0.1 | - |
| 1778 | 452576.31 | 3336853.73 | Аналитический метод | 0.1 | - |
| 1779 | 452563.78 | 3336826.89 | Аналитический метод | 0.1 | - |
| 1780 | 452562.46 | 3336810.51 | Аналитический метод | 0.1 | - |
| 1781 | 452560.25 | 3336783.11 | Аналитический метод | 0.1 | - |
| 1782 | 452559.96 | 3336778.42 | Аналитический метод | 0.1 | - |
| 1783 | 452559.42 | 3336767.66 | Аналитический метод | 0.1 | - |
| 1784 | 452556.35 | 3336716.56 | Аналитический метод | 0.1 | - |
| 1785 | 452555.63 | 3336708.30 | Аналитический метод | 0.1 | - |
| 1786 | 452550.75 | 3336655.73 | Аналитический метод | 0.1 | - |
| 1787 | 452547.04 | 3336610.79 | Аналитический метод | 0.1 | - |
| 1788 | 452530.23 | 3336507.69 | Аналитический метод | 0.1 | - |
| 1789 | 452526.67 | 3336484.46 | Аналитический метод | 0.1 | - |
| 1790 | 452521.70 | 3336453.27 | Аналитический метод | 0.1 | - |
| 1791 | 452521.21 | 3336450.91 | Аналитический метод | 0.1 | - |
| 1792 | 452516.99 | 3336434.67 | Аналитический метод | 0.1 | - |
| 1793 | 452514.43 | 3336428.46 | Аналитический метод | 0.1 | - |
| 1794 | 452513.17 | 3336426.40 | Аналитический метод | 0.1 | - |
| 1795 | 452511.19 | 3336423.10 | Аналитический метод | 0.1 | - |
| 1796 | 452509.65 | 3336419.45 | Аналитический метод | 0.1 | - |
| 1797 | 452504.36 | 3336413.14 | Аналитический метод | 0.1 | - |
| 1798 | 452503.07 | 3336412.37 | Аналитический метод | 0.1 | - |
| 1799 | 452498.60 | 3336407.75 | Аналитический метод | 0.1 | - |
| 1800 | 452496.00 | 3336405.44 | Аналитический метод | 0.1 | - |
| 1801 | 452493.12 | 3336403.26 | Аналитический метод | 0.1 | - |
| 1802 | 452489.05 | 3336400.20 | Аналитический метод | 0.1 | - |
| 1803 | 452491.27 | 3336401.03 | Аналитический метод | 0.1 | - |
| 1804 | 452498.31 | 3336405.58 | Аналитический метод | 0.1 | - |
| 1805 | 452504.28 | 3336410.06 | Аналитический метод | 0.1 | - |
| 1806 | 452511.05 | 3336417.29 | Аналитический метод | 0.1 | - |
| 1807 | 452515.89 | 3336425.54 | Аналитический метод | 0.1 | - |
| 1808 | 452518.90 | 3336432.79 | Аналитический метод | 0.1 | - |
| 1809 | 452522.69 | 3336448.95 | Аналитический метод | 0.1 | - |
| 1810 | 452528.64 | 3336476.88 | Аналитический метод | 0.1 | - |
| 1811 | 452537.20 | 3336524.75 | Аналитический метод | 0.1 | - |
| 1812 | 452544.63 | 3336569.30 | Аналитический метод | 0.1 | - |
| 1813 | 452551.36 | 3336611.74 | Аналитический метод | 0.1 | - |
| 1814 | 452554.40 | 3336632.77 | Аналитический метод | 0.1 | - |
| 1815 | 452556.57 | 3336656.48 | Аналитический метод | 0.1 | - |
| 1816 | 452558.09 | 3336689.74 | Аналитический метод | 0.1 | - |
| 1817 | 452560.99 | 3336745.09 | Аналитический метод | 0.1 | - |
| 1818 | 452564.08 | 3336786.04 | Аналитический метод | 0.1 | - |
| 1819 | 452566.47 | 3336807.79 | Аналитический метод | 0.1 | - |
| 1820 | 452570.09 | 3336825.57 | Аналитический метод | 0.1 | - |
| 1821 | 452574.27 | 3336842.19 | Аналитический метод | 0.1 | - |
| 1822 | 452580.25 | 3336856.90 | Аналитический метод | 0.1 | - |
| 1823 | 452594.02 | 3336884.25 | Аналитический метод | 0.1 | - |
| 1824 | 452619.51 | 3336933.90 | Аналитический метод | 0.1 | - |

3. Сведения о характерных точках части (частей) границы объекта

| Обозначение характерных точек части границы | Координаты, м | | Метод определения координат характерной точки | Средняя квадратическая погрешность положения характерной точки (M _t), м | Описание обозначения точки на местности (при наличии) |
|------------------------------------------------------|---------------|------------|-----------------------------------------------------|----------------------------------------------------------------------------------------------------|----------------------------------------------------------------|
| | X | Y | | | |
| 1825 | 452646.71 | 3336985.37 | Аналитический метод | 0.1 | - |
| 1826 | 452675.14 | 3337037.75 | Аналитический метод | 0.1 | - |
| 1827 | 452712.59 | 3337106.27 | Аналитический метод | 0.1 | - |
| 1828 | 452739.08 | 3337152.30 | Аналитический метод | 0.1 | - |
| 1829 | 452782.33 | 3337229.15 | Аналитический метод | 0.1 | - |
| 1830 | 452806.23 | 3337274.03 | Аналитический метод | 0.1 | - |
| 1831 | 452811.40 | 3337284.10 | Аналитический метод | 0.1 | - |
| 1772 | 452816.76 | 3337295.21 | Аналитический метод | 0.1 | - |
| | | | | | - |
| 1832 | 461762.50 | 3349385.92 | Аналитический метод | 0.1 | - |
| 1833 | 461794.01 | 3349461.31 | Аналитический метод | 0.1 | - |
| 1834 | 461772.60 | 3349413.78 | Аналитический метод | 0.1 | - |
| 1835 | 461735.58 | 3349323.40 | Аналитический метод | 0.1 | - |
| 1836 | 461721.82 | 3349287.31 | Аналитический метод | 0.1 | - |
| 1837 | 461697.20 | 3349227.40 | Аналитический метод | 0.1 | - |
| 1838 | 461678.26 | 3349182.08 | Аналитический метод | 0.1 | - |
| 1839 | 461675.39 | 3349174.92 | Аналитический метод | 0.1 | - |
| 1840 | 461685.40 | 3349196.42 | Аналитический метод | 0.1 | - |
| 1841 | 461697.47 | 3349222.34 | Аналитический метод | 0.1 | - |
| 1842 | 461704.45 | 3349239.04 | Аналитический метод | 0.1 | - |
| 1843 | 461719.42 | 3349277.43 | Аналитический метод | 0.1 | - |
| 1844 | 461742.04 | 3349333.68 | Аналитический метод | 0.1 | - |
| 1832 | 461762.50 | 3349385.92 | Аналитический метод | 0.1 | - |
| | | | | | - |
| 1845 | 453182.25 | 3337971.64 | Аналитический метод | 0.1 | - |
| 1846 | 453149.26 | 3337909.09 | Аналитический метод | 0.1 | - |
| 1847 | 453144.59 | 3337899.86 | Аналитический метод | 0.1 | - |
| 1848 | 453129.79 | 3337869.62 | Аналитический метод | 0.1 | - |
| 1849 | 453159.56 | 3337927.22 | Аналитический метод | 0.1 | - |
| 1850 | 453179.44 | 3337966.12 | Аналитический метод | 0.1 | - |
| 1845 | 453182.25 | 3337971.64 | Аналитический метод | 0.1 | - |
| | | | | | - |
| 1851 | 461668.85 | 3349158.36 | Аналитический метод | 0.1 | - |
| 1852 | 461668.04 | 3349156.19 | Аналитический метод | 0.1 | - |
| 1853 | 461661.37 | 3349129.82 | Аналитический метод | 0.1 | - |
| 1854 | 461653.88 | 3349005.19 | Аналитический метод | 0.1 | - |
| 1855 | 461656.05 | 3349029.33 | Аналитический метод | 0.1 | - |
| 1856 | 461663.00 | 3349113.09 | Аналитический метод | 0.1 | - |
| 1857 | 461664.55 | 3349128.44 | Аналитический метод | 0.1 | - |
| 1858 | 461667.00 | 3349150.83 | Аналитический метод | 0.1 | - |
| 1851 | 461668.85 | 3349158.36 | Аналитический метод | 0.1 | - |
| | | | | | - |
| 1859 | 453407.20 | 3338390.70 | Аналитический метод | 0.1 | - |
| 1860 | 453379.36 | 3338340.35 | Аналитический метод | 0.1 | - |
| 1861 | 453319.17 | 3338227.64 | Аналитический метод | 0.1 | - |
| 1862 | 453256.86 | 3338118.22 | Аналитический метод | 0.1 | - |
| 1863 | 453223.88 | 3338052.29 | Аналитический метод | 0.1 | - |
| 1864 | 453230.06 | 3338064.07 | Аналитический метод | 0.1 | - |
| 1865 | 453254.37 | 3338109.07 | Аналитический метод | 0.1 | - |

3. Сведения о характерных точках части (частей) границы объекта

| Обозначение характерных точек части границы | Координаты, м | | Метод определения координат характерной точки | Средняя квадратическая погрешность положения характерной точки (M _t), м | Описание обозначения точки на местности (при наличии) |
|------------------------------------------------------|---------------|------------|-----------------------------------------------------|----------------------------------------------------------------------------------------------------|----------------------------------------------------------------|
| | X | Y | | | |
| 1866 | 453277.55 | 3338151.17 | Аналитический метод | 0.1 | - |
| 1867 | 453315.99 | 3338219.04 | Аналитический метод | 0.1 | - |
| 1868 | 453343.15 | 3338269.47 | Аналитический метод | 0.1 | - |
| 1869 | 453369.07 | 3338317.98 | Аналитический метод | 0.1 | - |
| 1870 | 453370.32 | 3338319.27 | Аналитический метод | 0.1 | - |
| 1871 | 453372.36 | 3338323.48 | Аналитический метод | 0.1 | - |
| 1872 | 453372.65 | 3338325.09 | Аналитический метод | 0.1 | - |
| 1859 | 453407.20 | 3338390.70 | Аналитический метод | 0.1 | - |
| | | | | | - |
| 1873 | 461653.22 | 3348989.45 | Аналитический метод | 0.1 | - |
| 1874 | 461652.96 | 3348986.76 | Аналитический метод | 0.1 | - |
| 1875 | 461650.27 | 3348925.71 | Аналитический метод | 0.1 | - |
| 1876 | 461647.97 | 3348887.37 | Аналитический метод | 0.1 | - |
| 1877 | 461646.93 | 3348869.90 | Аналитический метод | 0.1 | - |
| 1878 | 461646.22 | 3348865.24 | Аналитический метод | 0.1 | - |
| 1879 | 461645.09 | 3348859.91 | Аналитический метод | 0.1 | - |
| 1880 | 461643.95 | 3348857.01 | Аналитический метод | 0.1 | - |
| 1881 | 461643.78 | 3348854.12 | Аналитический метод | 0.1 | - |
| 1882 | 461640.24 | 3348846.82 | Аналитический метод | 0.1 | - |
| 1883 | 461638.02 | 3348844.83 | Аналитический метод | 0.1 | - |
| 1884 | 461636.43 | 3348843.47 | Аналитический метод | 0.1 | - |
| 1885 | 461630.54 | 3348836.72 | Аналитический метод | 0.1 | - |
| 1886 | 461629.34 | 3348835.45 | Аналитический метод | 0.1 | - |
| 1887 | 461615.60 | 3348821.90 | Аналитический метод | 0.1 | - |
| 1888 | 461623.00 | 3348827.36 | Аналитический метод | 0.1 | - |
| 1889 | 461633.27 | 3348836.36 | Аналитический метод | 0.1 | - |
| 1890 | 461640.86 | 3348844.68 | Аналитический метод | 0.1 | - |
| 1891 | 461644.45 | 3348850.51 | Аналитический метод | 0.1 | - |
| 1892 | 461646.59 | 3348856.55 | Аналитический метод | 0.1 | - |
| 1893 | 461648.86 | 3348864.35 | Аналитический метод | 0.1 | - |
| 1894 | 461649.98 | 3348874.57 | Аналитический метод | 0.1 | - |
| 1895 | 461651.62 | 3348908.40 | Аналитический метод | 0.1 | - |
| 1896 | 461651.99 | 3348947.61 | Аналитический метод | 0.1 | - |
| 1873 | 461653.22 | 3348989.45 | Аналитический метод | 0.1 | - |
| | | | | | - |
| 1897 | 453751.65 | 3339009.13 | Аналитический метод | 0.1 | - |
| 1898 | 453734.54 | 3338985.57 | Аналитический метод | 0.1 | - |
| 1899 | 453718.78 | 3338963.69 | Аналитический метод | 0.1 | - |
| 1900 | 453708.90 | 3338948.34 | Аналитический метод | 0.1 | - |
| 1901 | 453698.34 | 3338929.60 | Аналитический метод | 0.1 | - |
| 1902 | 453670.96 | 3338880.17 | Аналитический метод | 0.1 | - |
| 1903 | 453656.27 | 3338852.67 | Аналитический метод | 0.1 | - |
| 1904 | 453666.33 | 3338870.62 | Аналитический метод | 0.1 | - |
| 1905 | 453688.07 | 3338909.10 | Аналитический метод | 0.1 | - |
| 1906 | 453705.34 | 3338938.93 | Аналитический метод | 0.1 | - |
| 1907 | 453726.43 | 3338969.02 | Аналитический метод | 0.1 | - |
| 1908 | 453746.70 | 3339000.35 | Аналитический метод | 0.1 | - |
| 1897 | 453751.65 | 3339009.13 | Аналитический метод | 0.1 | - |
| | | | | | - |

3. Сведения о характерных точках части (частей) границы объекта

| Обозначение характерных точек части границы | Координаты, м | | Метод определения координат характерной точки | Средняя квадратическая погрешность положения характерной точки (M _t), м | Описание обозначения точки на местности (при наличии) |
|------------------------------------------------------|---------------|------------|-----------------------------------------------------|----------------------------------------------------------------------------------------------------|----------------------------------------------------------------|
| | X | Y | | | |
| 1909 | 461528.73 | 3348746.13 | Аналитический метод | 0.1 | - |
| 1910 | 461528.23 | 3348745.75 | Аналитический метод | 0.1 | - |
| 1911 | 461520.42 | 3348739.81 | Аналитический метод | 0.1 | - |
| 1912 | 461512.67 | 3348730.42 | Аналитический метод | 0.1 | - |
| 1913 | 461505.84 | 3348722.33 | Аналитический метод | 0.1 | - |
| 1914 | 461503.39 | 3348718.42 | Аналитический метод | 0.1 | - |
| 1915 | 461507.69 | 3348724.09 | Аналитический метод | 0.1 | - |
| 1916 | 461513.78 | 3348730.47 | Аналитический метод | 0.1 | - |
| 1917 | 461524.20 | 3348740.87 | Аналитический метод | 0.1 | - |
| 1909 | 461528.73 | 3348746.13 | Аналитический метод | 0.1 | - |
| | | | | | - |
| 1918 | 453771.97 | 3339036.98 | Аналитический метод | 0.1 | - |
| 1919 | 453777.85 | 3339043.38 | Аналитический метод | 0.1 | - |
| 1920 | 453785.12 | 3339052.66 | Аналитический метод | 0.1 | - |
| 1921 | 453798.73 | 3339070.88 | Аналитический метод | 0.1 | - |
| 1922 | 453840.72 | 3339129.41 | Аналитический метод | 0.1 | - |
| 1923 | 453879.97 | 3339182.81 | Аналитический метод | 0.1 | - |
| 1924 | 453908.39 | 3339223.06 | Аналитический метод | 0.1 | - |
| 1925 | 453918.83 | 3339238.32 | Аналитический метод | 0.1 | - |
| 1926 | 453868.53 | 3339171.09 | Аналитический метод | 0.1 | - |
| 1927 | 453808.87 | 3339088.34 | Аналитический метод | 0.1 | - |
| 1918 | 453771.97 | 3339036.98 | Аналитический метод | 0.1 | - |
| | | | | | - |
| 1928 | 461453.35 | 3348613.36 | Аналитический метод | 0.1 | - |
| 1929 | 461458.67 | 3348627.11 | Аналитический метод | 0.1 | - |
| 1930 | 461441.00 | 3348589.06 | Аналитический метод | 0.1 | - |
| 1931 | 461388.32 | 3348466.36 | Аналитический метод | 0.1 | - |
| 1932 | 461352.29 | 3348371.70 | Аналитический метод | 0.1 | - |
| 1933 | 461337.33 | 3348331.67 | Аналитический метод | 0.1 | - |
| 1934 | 461367.31 | 3348405.87 | Аналитический метод | 0.1 | - |
| 1935 | 461377.39 | 3348431.41 | Аналитический метод | 0.1 | - |
| 1936 | 461389.90 | 3348464.02 | Аналитический метод | 0.1 | - |
| 1937 | 461397.51 | 3348481.80 | Аналитический метод | 0.1 | - |
| 1938 | 461428.34 | 3348554.28 | Аналитический метод | 0.1 | - |
| 1928 | 461453.35 | 3348613.36 | Аналитический метод | 0.1 | - |
| | | | | | - |
| 1939 | 454359.10 | 3339868.24 | Аналитический метод | 0.1 | - |
| 1940 | 454349.70 | 3339855.29 | Аналитический метод | 0.1 | - |
| 1941 | 454295.85 | 3339778.53 | Аналитический метод | 0.1 | - |
| 1942 | 454224.28 | 3339678.45 | Аналитический метод | 0.1 | - |
| 1943 | 454185.34 | 3339622.02 | Аналитический метод | 0.1 | - |
| 1944 | 454178.03 | 3339611.43 | Аналитический метод | 0.1 | - |
| 1945 | 454098.34 | 3339494.00 | Аналитический метод | 0.1 | - |
| 1946 | 454087.90 | 3339479.48 | Аналитический метод | 0.1 | - |
| 1947 | 454079.02 | 3339466.58 | Аналитический метод | 0.1 | - |
| 1948 | 454107.57 | 3339506.21 | Аналитический метод | 0.1 | - |
| 1949 | 454148.87 | 3339565.20 | Аналитический метод | 0.1 | - |
| 1950 | 454170.40 | 3339597.50 | Аналитический метод | 0.1 | - |
| 1951 | 454221.07 | 3339671.52 | Аналитический метод | 0.1 | - |

3. Сведения о характерных точках части (частей) границы объекта

| Обозначение характерных точек части границы | Координаты, м | | Метод определения координат характерной точки | Средняя квадратическая погрешность положения характерной точки (M _t), м | Описание обозначения точки на местности (при наличии) |
|------------------------------------------------------|---------------|------------|-----------------------------------------------------|----------------------------------------------------------------------------------------------------|----------------------------------------------------------------|
| | X | Y | | | |
| 1952 | 454269.57 | 3339740.60 | Аналитический метод | 0.1 | - |
| 1953 | 454315.14 | 3339804.20 | Аналитический метод | 0.1 | - |
| 1954 | 454358.35 | 3339867.06 | Аналитический метод | 0.1 | - |
| 1939 | 454359.10 | 3339868.24 | Аналитический метод | 0.1 | - |
| | | | | | - |
| 1955 | 461131.21 | 3347828.99 | Аналитический метод | 0.1 | - |
| 1956 | 461150.60 | 3347874.89 | Аналитический метод | 0.1 | - |
| 1957 | 461173.23 | 3347929.59 | Аналитический метод | 0.1 | - |
| 1958 | 461140.87 | 3347856.55 | Аналитический метод | 0.1 | - |
| 1959 | 461093.39 | 3347746.32 | Аналитический метод | 0.1 | - |
| 1960 | 461085.20 | 3347731.63 | Аналитический метод | 0.1 | - |
| 1961 | 461084.57 | 3347730.58 | Аналитический метод | 0.1 | - |
| 1962 | 461079.23 | 3347722.01 | Аналитический метод | 0.1 | - |
| 1963 | 461071.58 | 3347710.12 | Аналитический метод | 0.1 | - |
| 1964 | 461061.00 | 3347695.46 | Аналитический метод | 0.1 | - |
| 1965 | 461058.44 | 3347691.96 | Аналитический метод | 0.1 | - |
| 1966 | 461057.54 | 3347690.80 | Аналитический метод | 0.1 | - |
| 1967 | 461025.90 | 3347652.42 | Аналитический метод | 0.1 | - |
| 1968 | 461019.08 | 3347644.68 | Аналитический метод | 0.1 | - |
| 1969 | 461019.50 | 3347644.93 | Аналитический метод | 0.1 | - |
| 1970 | 461026.91 | 3347651.50 | Аналитический метод | 0.1 | - |
| 1971 | 461033.87 | 3347658.24 | Аналитический метод | 0.1 | - |
| 1972 | 461043.65 | 3347668.34 | Аналитический метод | 0.1 | - |
| 1973 | 461057.69 | 3347683.14 | Аналитический метод | 0.1 | - |
| 1974 | 461065.30 | 3347692.08 | Аналитический метод | 0.1 | - |
| 1975 | 461070.98 | 3347699.02 | Аналитический метод | 0.1 | - |
| 1976 | 461075.33 | 3347704.23 | Аналитический метод | 0.1 | - |
| 1977 | 461082.18 | 3347715.44 | Аналитический метод | 0.1 | - |
| 1978 | 461091.51 | 3347734.73 | Аналитический метод | 0.1 | - |
| 1979 | 461098.59 | 3347751.73 | Аналитический метод | 0.1 | - |
| 1980 | 461111.31 | 3347782.36 | Аналитический метод | 0.1 | - |
| 1955 | 461131.21 | 3347828.99 | Аналитический метод | 0.1 | - |
| | | | | | - |
| 1981 | 454565.63 | 3340157.28 | Аналитический метод | 0.1 | - |
| 1982 | 454491.23 | 3340053.08 | Аналитический метод | 0.1 | - |
| 1983 | 454493.51 | 3340055.14 | Аналитический метод | 0.1 | - |
| 1984 | 454494.89 | 3340056.72 | Аналитический метод | 0.1 | - |
| 1985 | 454499.19 | 3340061.75 | Аналитический метод | 0.1 | - |
| 1986 | 454534.33 | 3340113.07 | Аналитический метод | 0.1 | - |
| 1987 | 454563.91 | 3340154.75 | Аналитический метод | 0.1 | - |
| 1981 | 454565.63 | 3340157.28 | Аналитический метод | 0.1 | - |
| | | | | | - |
| 1988 | 460991.31 | 3347614.44 | Аналитический метод | 0.1 | - |
| 1989 | 460957.44 | 3347580.33 | Аналитический метод | 0.1 | - |
| 1990 | 460907.76 | 3347530.74 | Аналитический метод | 0.1 | - |
| 1991 | 460851.83 | 3347473.23 | Аналитический метод | 0.1 | - |
| 1992 | 460805.99 | 3347425.00 | Аналитический метод | 0.1 | - |
| 1993 | 460785.34 | 3347403.08 | Аналитический метод | 0.1 | - |
| 1994 | 460747.38 | 3347362.66 | Аналитический метод | 0.1 | - |

3. Сведения о характерных точках части (частей) границы объекта

| Обозначение характерных точек части границы | Координаты, м | | Метод определения координат характерной точки | Средняя квадратическая погрешность положения характерной точки (M _t), м | Описание обозначения точки на местности (при наличии) |
|------------------------------------------------------|---------------|------------|-----------------------------------------------------|----------------------------------------------------------------------------------------------------|----------------------------------------------------------------|
| | X | Y | | | |
| 1995 | 460708.17 | 3347320.78 | Аналитический метод | 0.1 | - |
| 1996 | 460686.28 | 3347297.29 | Аналитический метод | 0.1 | - |
| 1997 | 460668.06 | 3347277.38 | Аналитический метод | 0.1 | - |
| 1998 | 460682.38 | 3347291.09 | Аналитический метод | 0.1 | - |
| 1999 | 460717.82 | 3347327.10 | Аналитический метод | 0.1 | - |
| 2000 | 460759.53 | 3347370.75 | Аналитический метод | 0.1 | - |
| 2001 | 460769.59 | 3347381.16 | Аналитический метод | 0.1 | - |
| 2002 | 460794.59 | 3347406.95 | Аналитический метод | 0.1 | - |
| 2003 | 460814.56 | 3347428.71 | Аналитический метод | 0.1 | - |
| 2004 | 460857.82 | 3347473.64 | Аналитический метод | 0.1 | - |
| 2005 | 460881.84 | 3347498.79 | Аналитический метод | 0.1 | - |
| 2006 | 460889.77 | 3347505.86 | Аналитический метод | 0.1 | - |
| 2007 | 460929.76 | 3347546.87 | Аналитический метод | 0.1 | - |
| 2008 | 460963.73 | 3347582.92 | Аналитический метод | 0.1 | - |
| 2009 | 460983.48 | 3347604.41 | Аналитический метод | 0.1 | - |
| 2010 | 460987.59 | 3347609.83 | Аналитический метод | 0.1 | - |
| 1988 | 460991.31 | 3347614.44 | Аналитический метод | 0.1 | - |
| | | | | | - |
| 2011 | 454679.71 | 3340311.66 | Аналитический метод | 0.1 | - |
| 2012 | 454618.80 | 3340229.71 | Аналитический метод | 0.1 | - |
| 2013 | 454629.78 | 3340242.80 | Аналитический метод | 0.1 | - |
| 2014 | 454679.34 | 3340310.70 | Аналитический метод | 0.1 | - |
| 2011 | 454679.71 | 3340311.66 | Аналитический метод | 0.1 | - |
| | | | | | - |
| 2015 | 460433.27 | 3347022.58 | Аналитический метод | 0.1 | - |
| 2016 | 460397.03 | 3346986.80 | Аналитический метод | 0.1 | - |
| 2017 | 460379.85 | 3346969.73 | Аналитический метод | 0.1 | - |
| 2018 | 460383.38 | 3346972.11 | Аналитический метод | 0.1 | - |
| 2019 | 460389.75 | 3346976.32 | Аналитический метод | 0.1 | - |
| 2020 | 460399.86 | 3346986.02 | Аналитический метод | 0.1 | - |
| 2021 | 460424.92 | 3347013.19 | Аналитический метод | 0.1 | - |
| 2015 | 460433.27 | 3347022.58 | Аналитический метод | 0.1 | - |
| | | | | | - |
| 2022 | 455241.00 | 3341100.96 | Аналитический метод | 0.1 | - |
| 2023 | 455198.87 | 3341040.99 | Аналитический метод | 0.1 | - |
| 2024 | 455079.75 | 3340868.68 | Аналитический метод | 0.1 | - |
| 2025 | 455016.31 | 3340782.38 | Аналитический метод | 0.1 | - |
| 2026 | 454906.66 | 3340627.32 | Аналитический метод | 0.1 | - |
| 2027 | 454777.85 | 3340444.27 | Аналитический метод | 0.1 | - |
| 2028 | 454773.34 | 3340437.46 | Аналитический метод | 0.1 | - |
| 2029 | 454806.41 | 3340482.74 | Аналитический метод | 0.1 | - |
| 2030 | 454847.12 | 3340539.13 | Аналитический метод | 0.1 | - |
| 2031 | 454885.35 | 3340592.13 | Аналитический метод | 0.1 | - |
| 2032 | 454919.93 | 3340640.44 | Аналитический метод | 0.1 | - |
| 2033 | 454965.52 | 3340705.34 | Аналитический метод | 0.1 | - |
| 2034 | 454971.24 | 3340715.80 | Аналитический метод | 0.1 | - |
| 2035 | 454976.31 | 3340724.40 | Аналитический метод | 0.1 | - |
| 2036 | 454983.58 | 3340734.60 | Аналитический метод | 0.1 | - |
| 2037 | 454988.85 | 3340741.33 | Аналитический метод | 0.1 | - |

3. Сведения о характерных точках части (частей) границы объекта

| Обозначение характерных точек части границы | Координаты, м | | Метод определения координат характерной точки | Средняя квадратическая погрешность положения характерной точки (M _t), м | Описание обозначения точки на местности (при наличии) |
|------------------------------------------------------|---------------|------------|-----------------------------------------------------|----------------------------------------------------------------------------------------------------|----------------------------------------------------------------|
| | X | Y | | | |
| 2038 | 454996.39 | 3340748.96 | Аналитический метод | 0.1 | - |
| 2039 | 455009.01 | 3340765.29 | Аналитический метод | 0.1 | - |
| 2040 | 455040.47 | 3340810.16 | Аналитический метод | 0.1 | - |
| 2041 | 455062.72 | 3340841.33 | Аналитический метод | 0.1 | - |
| 2042 | 455099.54 | 3340894.08 | Аналитический метод | 0.1 | - |
| 2043 | 455127.20 | 3340934.89 | Аналитический метод | 0.1 | - |
| 2044 | 455172.84 | 3341001.23 | Аналитический метод | 0.1 | - |
| 2045 | 455208.42 | 3341052.75 | Аналитический метод | 0.1 | - |
| 2046 | 455240.48 | 3341100.02 | Аналитический метод | 0.1 | - |
| 2022 | 455241.00 | 3341100.96 | Аналитический метод | 0.1 | - |
| | | | | | - |
| 2047 | 460370.54 | 3346960.44 | Аналитический метод | 0.1 | - |
| 2048 | 460352.30 | 3346942.31 | Аналитический метод | 0.1 | - |
| 2049 | 460293.99 | 3346883.67 | Аналитический метод | 0.1 | - |
| 2050 | 460290.10 | 3346879.61 | Аналитический метод | 0.1 | - |
| 2051 | 460326.65 | 3346914.97 | Аналитический метод | 0.1 | - |
| 2052 | 460362.00 | 3346949.92 | Аналитический метод | 0.1 | - |
| 2053 | 460369.32 | 3346959.08 | Аналитический метод | 0.1 | - |
| 2047 | 460370.54 | 3346960.44 | Аналитический метод | 0.1 | - |
| | | | | | - |
| 2054 | 455794.10 | 3341860.84 | Аналитический метод | 0.1 | - |
| 2055 | 455774.10 | 3341842.39 | Аналитический метод | 0.1 | - |
| 2056 | 455762.31 | 3341831.26 | Аналитический метод | 0.1 | - |
| 2057 | 455755.70 | 3341824.81 | Аналитический метод | 0.1 | - |
| 2058 | 455777.48 | 3341844.01 | Аналитический метод | 0.1 | - |
| 2059 | 455791.73 | 3341857.83 | Аналитический метод | 0.1 | - |
| 2054 | 455794.10 | 3341860.84 | Аналитический метод | 0.1 | - |
| | | | | | - |
| 2060 | 459985.20 | 3346572.79 | Аналитический метод | 0.1 | - |
| 2061 | 459981.53 | 3346569.07 | Аналитический метод | 0.1 | - |
| 2062 | 459924.52 | 3346508.60 | Аналитический метод | 0.1 | - |
| 2063 | 459875.85 | 3346459.17 | Аналитический метод | 0.1 | - |
| 2064 | 459830.74 | 3346411.33 | Аналитический метод | 0.1 | - |
| 2065 | 459832.75 | 3346411.76 | Аналитический метод | 0.1 | - |
| 2066 | 459834.56 | 3346412.42 | Аналитический метод | 0.1 | - |
| 2067 | 459836.67 | 3346414.02 | Аналитический метод | 0.1 | - |
| 2068 | 459841.21 | 3346418.31 | Аналитический метод | 0.1 | - |
| 2069 | 459859.59 | 3346437.48 | Аналитический метод | 0.1 | - |
| 2070 | 459894.14 | 3346474.80 | Аналитический метод | 0.1 | - |
| 2071 | 459907.85 | 3346488.64 | Аналитический метод | 0.1 | - |
| 2072 | 459944.93 | 3346528.88 | Аналитический метод | 0.1 | - |
| 2073 | 459976.89 | 3346563.68 | Аналитический метод | 0.1 | - |
| 2060 | 459985.20 | 3346572.79 | Аналитический метод | 0.1 | - |
| | | | | | - |
| 2074 | 455900.95 | 3341980.96 | Аналитический метод | 0.1 | - |
| 2075 | 455858.32 | 3341919.90 | Аналитический метод | 0.1 | - |
| 2076 | 455863.35 | 3341925.57 | Аналитический метод | 0.1 | - |
| 2077 | 455870.55 | 3341934.42 | Аналитический метод | 0.1 | - |
| 2078 | 455879.92 | 3341948.92 | Аналитический метод | 0.1 | - |

3. Сведения о характерных точках части (частей) границы объекта

| Обозначение характерных точек части границы | Координаты, м | | Метод определения координат характерной точки | Средняя квадратическая погрешность положения характерной точки (M _t), м | Описание обозначения точки на местности (при наличии) |
|------------------------------------------------------|---------------|------------|-----------------------------------------------------|----------------------------------------------------------------------------------------------------|----------------------------------------------------------------|
| | X | Y | | | |
| 2074 | 455900.95 | 3341980.96 | Аналитический метод | 0.1 | - |
| | | | | | - |
| 2079 | 459816.89 | 3346396.45 | Аналитический метод | 0.1 | - |
| 2080 | 459804.25 | 3346382.68 | Аналитический метод | 0.1 | - |
| 2081 | 459812.59 | 3346389.64 | Аналитический метод | 0.1 | - |
| 2082 | 459815.01 | 3346392.11 | Аналитический метод | 0.1 | - |
| 2083 | 459815.94 | 3346393.94 | Аналитический метод | 0.1 | - |
| 2079 | 459816.89 | 3346396.45 | Аналитический метод | 0.1 | - |
| | | | | | - |
| 2084 | 456188.46 | 3342444.47 | Аналитический метод | 0.1 | - |
| 2085 | 456171.27 | 3342420.16 | Аналитический метод | 0.1 | - |
| 2086 | 456161.78 | 3342406.37 | Аналитический метод | 0.1 | - |
| 2087 | 456152.12 | 3342392.01 | Аналитический метод | 0.1 | - |
| 2088 | 456146.99 | 3342384.67 | Аналитический метод | 0.1 | - |
| 2089 | 456139.29 | 3342373.39 | Аналитический метод | 0.1 | - |
| 2090 | 456120.95 | 3342347.38 | Аналитический метод | 0.1 | - |
| 2091 | 456100.34 | 3342319.30 | Аналитический метод | 0.1 | - |
| 2092 | 456073.05 | 3342280.28 | Аналитический метод | 0.1 | - |
| 2093 | 456044.70 | 3342218.20 | Аналитический метод | 0.1 | - |
| 2094 | 456027.54 | 3342179.02 | Аналитический метод | 0.1 | - |
| 2095 | 456019.19 | 3342160.81 | Аналитический метод | 0.1 | - |
| 2096 | 456014.97 | 3342151.99 | Аналитический метод | 0.1 | - |
| 2097 | 456010.07 | 3342142.15 | Аналитический метод | 0.1 | - |
| 2098 | 456009.33 | 3342140.78 | Аналитический метод | 0.1 | - |
| 2099 | 456008.82 | 3342139.93 | Аналитический метод | 0.1 | - |
| 2100 | 456007.49 | 3342137.84 | Аналитический метод | 0.1 | - |
| 2101 | 456012.92 | 3342146.12 | Аналитический метод | 0.1 | - |
| 2102 | 456026.94 | 3342167.31 | Аналитический метод | 0.1 | - |
| 2103 | 456035.52 | 3342183.04 | Аналитический метод | 0.1 | - |
| 2104 | 456054.78 | 3342220.85 | Аналитический метод | 0.1 | - |
| 2105 | 456064.96 | 3342242.03 | Аналитический метод | 0.1 | - |
| 2106 | 456078.40 | 3342267.64 | Аналитический метод | 0.1 | - |
| 2107 | 456092.27 | 3342290.02 | Аналитический метод | 0.1 | - |
| 2108 | 456113.15 | 3342323.95 | Аналитический метод | 0.1 | - |
| 2109 | 456136.86 | 3342363.86 | Аналитический метод | 0.1 | - |
| 2110 | 456168.61 | 3342412.78 | Аналитический метод | 0.1 | - |
| 2084 | 456188.46 | 3342444.47 | Аналитический метод | 0.1 | - |
| | | | | | - |
| 2111 | 459625.28 | 3346197.87 | Аналитический метод | 0.1 | - |
| 2112 | 459599.46 | 3346173.01 | Аналитический метод | 0.1 | - |
| 2113 | 459534.95 | 3346110.80 | Аналитический метод | 0.1 | - |
| 2114 | 459479.35 | 3346055.03 | Аналитический метод | 0.1 | - |
| 2115 | 459476.16 | 3346051.83 | Аналитический метод | 0.1 | - |
| 2116 | 459454.41 | 3346028.84 | Аналитический метод | 0.1 | - |
| 2117 | 459416.40 | 3345989.58 | Аналитический метод | 0.1 | - |
| 2118 | 459386.94 | 3345959.95 | Аналитический метод | 0.1 | - |
| 2119 | 459387.77 | 3345960.11 | Аналитический метод | 0.1 | - |
| 2120 | 459389.88 | 3345960.94 | Аналитический метод | 0.1 | - |
| 2121 | 459392.00 | 3345962.18 | Аналитический метод | 0.1 | - |

3. Сведения о характерных точках части (частей) границы объекта

| Обозначение характерных точек части границы | Координаты, м | | Метод определения координат характерной точки | Средняя квадратическая погрешность положения характерной точки (M _t), м | Описание обозначения точки на местности (при наличии) |
|------------------------------------------------------|---------------|------------|-----------------------------------------------------|----------------------------------------------------------------------------------------------------|----------------------------------------------------------------|
| | X | Y | | | |
| 2122 | 459394.62 | 3345964.01 | Аналитический метод | 0.1 | - |
| 2123 | 459411.24 | 3345980.35 | Аналитический метод | 0.1 | - |
| 2124 | 459433.54 | 3346002.96 | Аналитический метод | 0.1 | - |
| 2125 | 459453.12 | 3346023.01 | Аналитический метод | 0.1 | - |
| 2126 | 459474.55 | 3346045.72 | Аналитический метод | 0.1 | - |
| 2127 | 459487.72 | 3346058.99 | Аналитический метод | 0.1 | - |
| 2128 | 459500.29 | 3346071.85 | Аналитический метод | 0.1 | - |
| 2129 | 459502.90 | 3346075.82 | Аналитический метод | 0.1 | - |
| 2130 | 459506.30 | 3346080.70 | Аналитический метод | 0.1 | - |
| 2131 | 459511.12 | 3346085.90 | Аналитический метод | 0.1 | - |
| 2132 | 459515.11 | 3346090.55 | Аналитический метод | 0.1 | - |
| 2133 | 459517.80 | 3346092.95 | Аналитический метод | 0.1 | - |
| 2134 | 459521.77 | 3346095.03 | Аналитический метод | 0.1 | - |
| 2135 | 459524.63 | 3346097.03 | Аналитический метод | 0.1 | - |
| 2136 | 459528.27 | 3346099.93 | Аналитический метод | 0.1 | - |
| 2137 | 459533.57 | 3346105.54 | Аналитический метод | 0.1 | - |
| 2138 | 459553.14 | 3346125.66 | Аналитический метод | 0.1 | - |
| 2139 | 459567.02 | 3346138.74 | Аналитический метод | 0.1 | - |
| 2140 | 459587.57 | 3346159.37 | Аналитический метод | 0.1 | - |
| 2141 | 459611.39 | 3346183.90 | Аналитический метод | 0.1 | - |
| 2142 | 459620.88 | 3346193.15 | Аналитический метод | 0.1 | - |
| 2111 | 459625.28 | 3346197.87 | Аналитический метод | 0.1 | - |
| | | | | | - |
| 2143 | 456506.65 | 3342887.88 | Аналитический метод | 0.1 | - |
| 2144 | 456482.98 | 3342856.53 | Аналитический метод | 0.1 | - |
| 2145 | 456442.18 | 3342801.25 | Аналитический метод | 0.1 | - |
| 2146 | 456459.77 | 3342824.15 | Аналитический метод | 0.1 | - |
| 2147 | 456502.72 | 3342881.33 | Аналитический метод | 0.1 | - |
| 2143 | 456506.65 | 3342887.88 | Аналитический метод | 0.1 | - |
| | | | | | - |
| 2148 | 459371.54 | 3345944.13 | Аналитический метод | 0.1 | - |
| 2149 | 459319.53 | 3345889.94 | Аналитический метод | 0.1 | - |
| 2150 | 459300.39 | 3345870.27 | Аналитический метод | 0.1 | - |
| 2151 | 459312.70 | 3345882.40 | Аналитический метод | 0.1 | - |
| 2152 | 459327.45 | 3345896.64 | Аналитический метод | 0.1 | - |
| 2153 | 459359.77 | 3345929.34 | Аналитический метод | 0.1 | - |
| 2154 | 459365.60 | 3345935.35 | Аналитический метод | 0.1 | - |
| 2155 | 459368.75 | 3345938.65 | Аналитический метод | 0.1 | - |
| 2156 | 459370.25 | 3345941.02 | Аналитический метод | 0.1 | - |
| 2157 | 459370.93 | 3345942.62 | Аналитический метод | 0.1 | - |
| 2148 | 459371.54 | 3345944.13 | Аналитический метод | 0.1 | - |
| | | | | | - |
| 2158 | 456632.82 | 3343068.31 | Аналитический метод | 0.1 | - |
| 2159 | 456633.24 | 3343069.42 | Аналитический метод | 0.1 | - |
| 2160 | 456598.83 | 3343018.52 | Аналитический метод | 0.1 | - |
| 2161 | 456592.80 | 3343009.82 | Аналитический метод | 0.1 | - |
| 2162 | 456611.28 | 3343033.83 | Аналитический метод | 0.1 | - |
| 2163 | 456623.53 | 3343052.03 | Аналитический метод | 0.1 | - |
| 2158 | 456632.82 | 3343068.31 | Аналитический метод | 0.1 | - |

3. Сведения о характерных точках части (частей) границы объекта

| Обозначение характерных точек части границы | Координаты, м | | Метод определения координат характерной точки | Средняя квадратическая погрешность положения характерной точки (M _t), м | Описание обозначения точки на местности (при наличии) |
|------------------------------------------------------|---------------|------------|-----------------------------------------------------|----------------------------------------------------------------------------------------------------|----------------------------------------------------------------|
| | X | Y | | | |
| | | | | | - |
| 2164 | 459236.28 | 3345776.49 | Аналитический метод | 0.1 | - |
| 2165 | 459218.82 | 3345757.92 | Аналитический метод | 0.1 | - |
| 2166 | 459214.59 | 3345754.03 | Аналитический метод | 0.1 | - |
| 2167 | 459211.15 | 3345750.47 | Аналитический метод | 0.1 | - |
| 2168 | 459209.81 | 3345749.13 | Аналитический метод | 0.1 | - |
| 2169 | 459206.59 | 3345745.69 | Аналитический метод | 0.1 | - |
| 2170 | 459202.03 | 3345740.35 | Аналитический метод | 0.1 | - |
| 2171 | 459205.92 | 3345736.46 | Аналитический метод | 0.1 | - |
| 2172 | 459221.51 | 3345733.67 | Аналитический метод | 0.1 | - |
| 2173 | 459215.26 | 3345739.68 | Аналитический метод | 0.1 | - |
| 2174 | 459227.27 | 3345752.14 | Аналитический метод | 0.1 | - |
| 2175 | 459234.29 | 3345745.39 | Аналитический метод | 0.1 | - |
| 2176 | 459238.83 | 3345773.93 | Аналитический метод | 0.1 | - |
| 2164 | 459236.28 | 3345776.49 | Аналитический метод | 0.1 | - |
| | | | | | - |
| 2177 | 457511.68 | 3343888.28 | Аналитический метод | 0.1 | - |
| 2178 | 457499.99 | 3343879.31 | Аналитический метод | 0.1 | - |
| 2179 | 457465.25 | 3343851.95 | Аналитический метод | 0.1 | - |
| 2180 | 457455.92 | 3343844.64 | Аналитический метод | 0.1 | - |
| 2181 | 457429.31 | 3343825.79 | Аналитический метод | 0.1 | - |
| 2182 | 457428.41 | 3343825.19 | Аналитический метод | 0.1 | - |
| 2183 | 457407.52 | 3343811.72 | Аналитический метод | 0.1 | - |
| 2184 | 457329.99 | 3343759.80 | Аналитический метод | 0.1 | - |
| 2185 | 457328.63 | 3343758.94 | Аналитический метод | 0.1 | - |
| 2186 | 457279.38 | 3343730.39 | Аналитический метод | 0.1 | - |
| 2187 | 457218.00 | 3343692.78 | Аналитический метод | 0.1 | - |
| 2188 | 457190.77 | 3343673.76 | Аналитический метод | 0.1 | - |
| 2189 | 457207.38 | 3343684.62 | Аналитический метод | 0.1 | - |
| 2190 | 457230.21 | 3343698.43 | Аналитический метод | 0.1 | - |
| 2191 | 457275.28 | 3343725.69 | Аналитический метод | 0.1 | - |
| 2192 | 457310.65 | 3343746.63 | Аналитический метод | 0.1 | - |
| 2193 | 457333.49 | 3343759.62 | Аналитический метод | 0.1 | - |
| 2194 | 457367.32 | 3343778.97 | Аналитический метод | 0.1 | - |
| 2195 | 457387.31 | 3343792.04 | Аналитический метод | 0.1 | - |
| 2196 | 457408.20 | 3343806.48 | Аналитический метод | 0.1 | - |
| 2197 | 457421.42 | 3343815.38 | Аналитический метод | 0.1 | - |
| 2198 | 457434.59 | 3343824.65 | Аналитический метод | 0.1 | - |
| 2199 | 457455.92 | 3343841.57 | Аналитический метод | 0.1 | - |
| 2200 | 457487.29 | 3343868.87 | Аналитический метод | 0.1 | - |
| 2177 | 457511.68 | 3343888.28 | Аналитический метод | 0.1 | - |
| | | | | | - |
| 2201 | 459174.93 | 3345739.83 | Аналитический метод | 0.1 | - |
| 2202 | 459113.59 | 3345675.49 | Аналитический метод | 0.1 | - |
| 2203 | 459077.95 | 3345639.41 | Аналитический метод | 0.1 | - |
| 2204 | 459074.32 | 3345635.49 | Аналитический метод | 0.1 | - |
| 2205 | 459027.64 | 3345586.47 | Аналитический метод | 0.1 | - |
| 2206 | 459007.24 | 3345565.70 | Аналитический метод | 0.1 | - |
| 2207 | 458983.35 | 3345540.97 | Аналитический метод | 0.1 | - |

3. Сведения о характерных точках части (частей) границы объекта

| Обозначение характерных точек части границы | Координаты, м | | Метод определения координат характерной точки | Средняя квадратическая погрешность положения характерной точки (M _t), м | Описание обозначения точки на местности (при наличии) |
|---------------------------------------------|---------------|------------|-----------------------------------------------|-------------------------------------------------------------------------------------|-------------------------------------------------------|
| | X | Y | | | |
| 2208 | 458981.49 | 3345539.06 | Аналитический метод | 0.1 | - |
| 2209 | 458893.36 | 3345447.69 | Аналитический метод | 0.1 | - |
| 2210 | 458820.69 | 3345372.71 | Аналитический метод | 0.1 | - |
| 2211 | 458801.72 | 3345353.72 | Аналитический метод | 0.1 | - |
| 2212 | 458830.09 | 3345379.76 | Аналитический метод | 0.1 | - |
| 2213 | 458851.30 | 3345400.40 | Аналитический метод | 0.1 | - |
| 2214 | 458876.48 | 3345426.04 | Аналитический метод | 0.1 | - |
| 2215 | 458899.31 | 3345449.93 | Аналитический метод | 0.1 | - |
| 2216 | 458940.35 | 3345492.83 | Аналитический метод | 0.1 | - |
| 2217 | 458983.52 | 3345536.08 | Аналитический метод | 0.1 | - |
| 2218 | 459007.79 | 3345561.84 | Аналитический метод | 0.1 | - |
| 2219 | 459030.51 | 3345585.70 | Аналитический метод | 0.1 | - |
| 2220 | 459047.03 | 3345604.87 | Аналитический метод | 0.1 | - |
| 2221 | 459066.20 | 3345625.20 | Аналитический метод | 0.1 | - |
| 2222 | 459091.89 | 3345651.38 | Аналитический метод | 0.1 | - |
| 2223 | 459115.73 | 3345676.48 | Аналитический метод | 0.1 | - |
| 2224 | 459141.90 | 3345703.91 | Аналитический метод | 0.1 | - |
| 2225 | 459175.10 | 3345739.65 | Аналитический метод | 0.1 | - |
| 2201 | 459174.93 | 3345739.83 | Аналитический метод | 0.1 | - |
| | | | | | - |
| 2226 | 457986.24 | 3344507.83 | Аналитический метод | 0.1 | - |
| 2227 | 457972.23 | 3344492.54 | Аналитический метод | 0.1 | - |
| 2228 | 457941.69 | 3344460.06 | Аналитический метод | 0.1 | - |
| 2229 | 457905.88 | 3344420.60 | Аналитический метод | 0.1 | - |
| 2230 | 457830.38 | 3344341.77 | Аналитический метод | 0.1 | - |
| 2231 | 457768.70 | 3344269.35 | Аналитический метод | 0.1 | - |
| 2232 | 457760.97 | 3344259.28 | Аналитический метод | 0.1 | - |
| 2233 | 457748.99 | 3344236.86 | Аналитический метод | 0.1 | - |
| 2234 | 457726.04 | 3344190.04 | Аналитический метод | 0.1 | - |
| 2235 | 457698.16 | 3344134.46 | Аналитический метод | 0.1 | - |
| 2236 | 457650.92 | 3344042.97 | Аналитический метод | 0.1 | - |
| 2237 | 457620.68 | 3343988.93 | Аналитический метод | 0.1 | - |
| 2238 | 457617.30 | 3343982.72 | Аналитический метод | 0.1 | - |
| 2239 | 457609.17 | 3343968.20 | Аналитический метод | 0.1 | - |
| 2240 | 457606.44 | 3343962.84 | Аналитический метод | 0.1 | - |
| 2241 | 457620.26 | 3343972.99 | Аналитический метод | 0.1 | - |
| 2242 | 457631.88 | 3343981.81 | Аналитический метод | 0.1 | - |
| 2243 | 457644.16 | 3343994.12 | Аналитический метод | 0.1 | - |
| 2244 | 457655.73 | 3344007.06 | Аналитический метод | 0.1 | - |
| 2245 | 457675.32 | 3344031.11 | Аналитический метод | 0.1 | - |
| 2246 | 457711.41 | 3344071.62 | Аналитический метод | 0.1 | - |
| 2247 | 457753.21 | 3344121.54 | Аналитический метод | 0.1 | - |
| 2248 | 457780.33 | 3344154.74 | Аналитический метод | 0.1 | - |
| 2249 | 457790.80 | 3344167.47 | Аналитический метод | 0.1 | - |
| 2250 | 457795.44 | 3344174.76 | Аналитический метод | 0.1 | - |
| 2251 | 457800.65 | 3344184.31 | Аналитический метод | 0.1 | - |
| 2252 | 457803.48 | 3344192.81 | Аналитический метод | 0.1 | - |
| 2253 | 457805.13 | 3344203.13 | Аналитический метод | 0.1 | - |
| 2254 | 457806.70 | 3344238.03 | Аналитический метод | 0.1 | - |

3. Сведения о характерных точках части (частей) границы объекта

| Обозначение характерных точек части границы | Существующие координаты, м | | Измененные (уточненные) координаты, м | | Метод определения координат характерной точки | Средняя квадратическая погрешность положения характерной точки (Mt), м | Описание обозначения точки на местности (при наличии) |
|------------------------------------------------------|-------------------------------|---|---------------------------------------------|---|-----------------------------------------------------------|---------------------------------------------------------------------------------------|-------------------------------------------------------------------|
| | X | Y | X | Y | | | |
| 1 | 2 | 3 | 4 | 5 | 6 | 7 | 8 |
| - | - | - | - | - | - | - | - |

Публичный сервитут для использования земель и земельных участков в целях эксплуатации линейного объекта системы газоснабжения федерального значения «Участок км 1967,5 – км 2053,6 магистрального газопровода СРТО – Торжок и его неотъемлемых технологических частей».

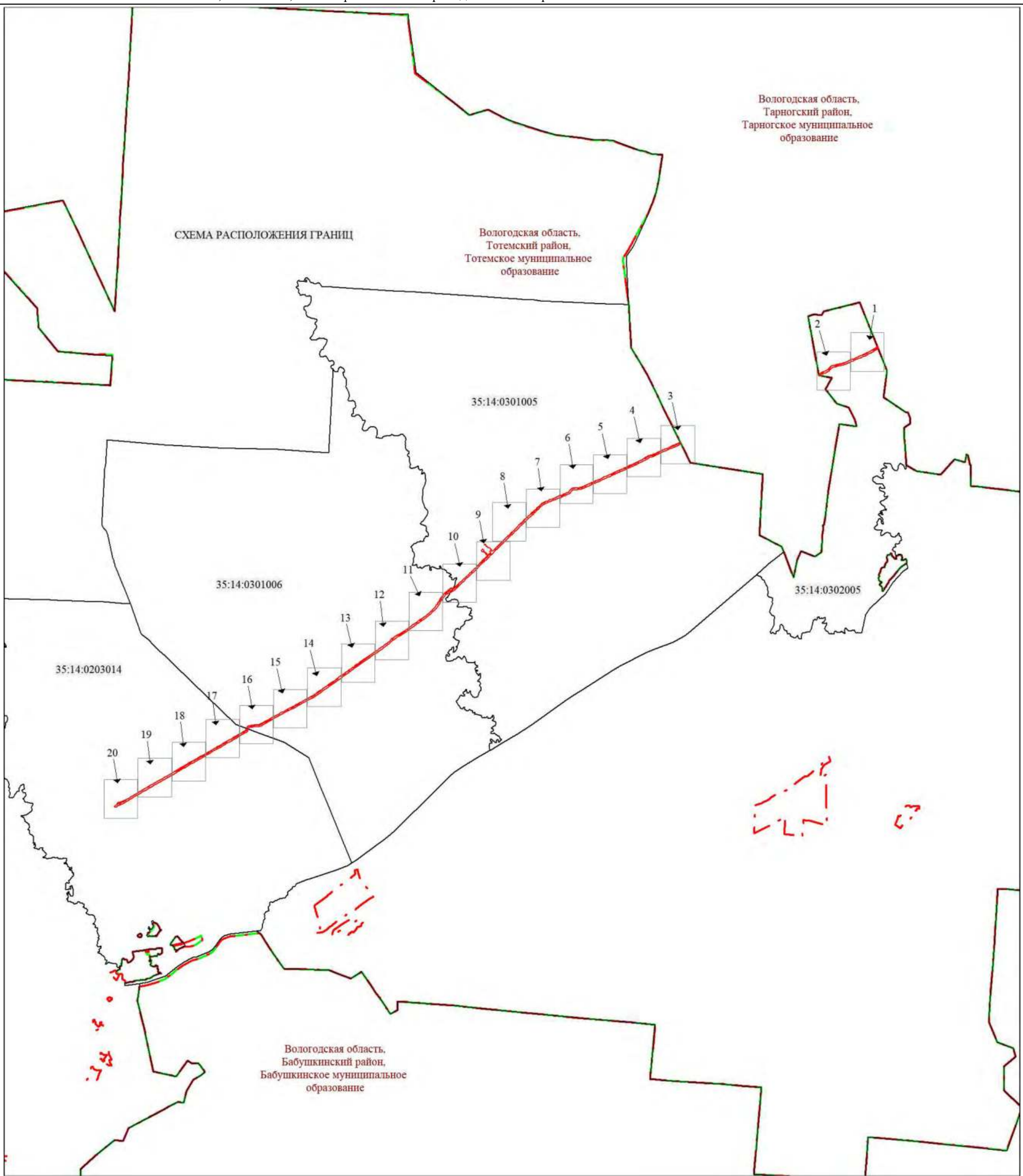

Используемые условные знаки и обозначения:

Условные обозначения представлены на листе 70

Подпись



Толмачёв А. В.

Дата 27 июля 2023 г.

Место для оттиска печати (при наличии) лица, составившего описание местоположения границ объекта



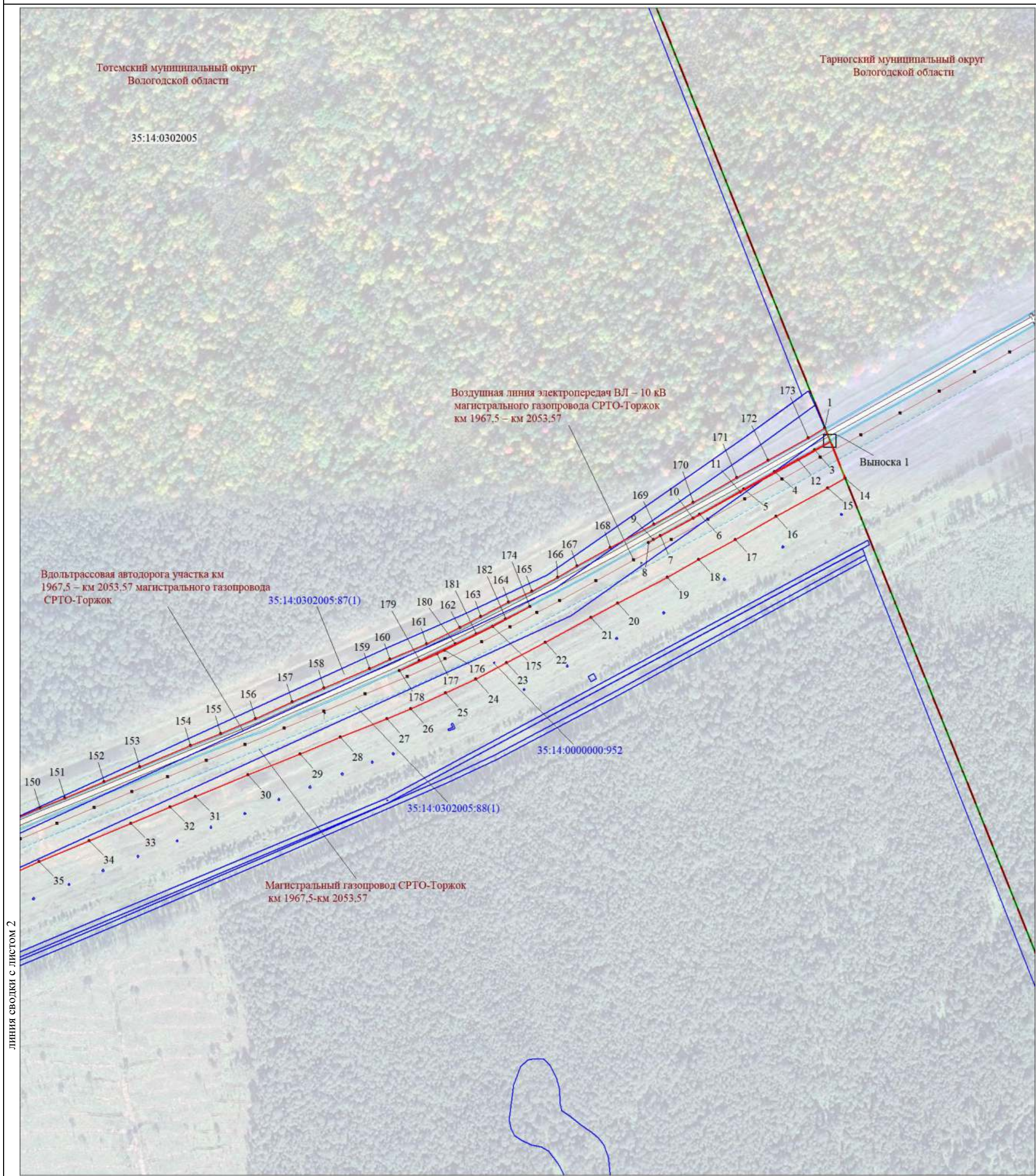

линия сводки с листом 2

Масштаб 1:5000

МСК-35, зона 3

Используемые условные знаки и обозначения:

Условные обозначения представлены на листе 112

Подпись  Толмачёв А. В.

Дата 27 июля 2023 г.

Место для оттиска печати (при наличии) лица, составившего описание местоположения границ объекта

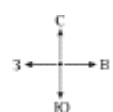

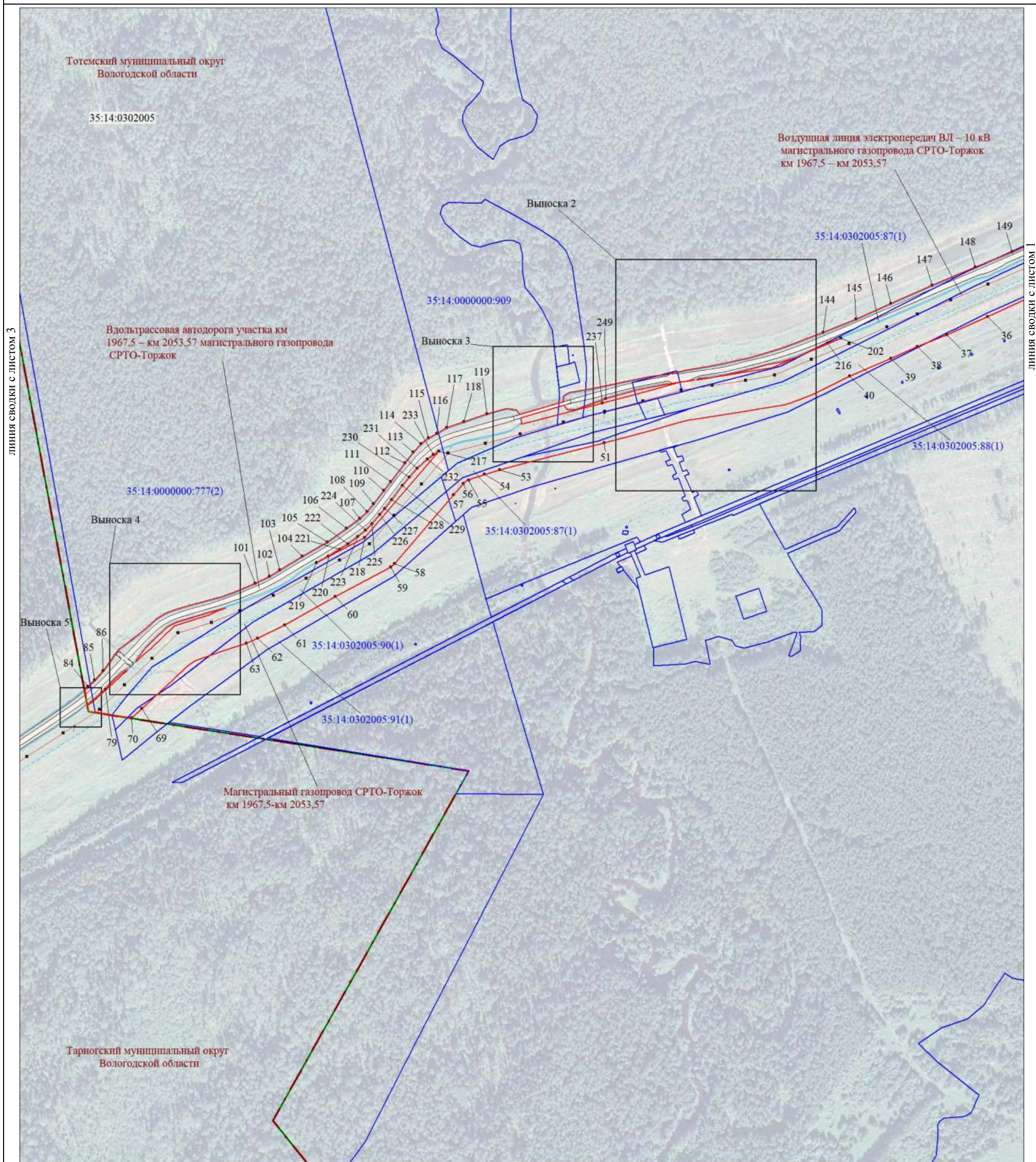

Масштаб 1:5000

МСК-35, зона 3

Используемые условные знаки и обозначения:

Условные обозначения представлены на листе 112

Подпись  Толмачёв А. В.

Дата 27 июля 2023 г.

Место для оттиска печати (при наличии) лица, составившего описание местоположения границ объекта



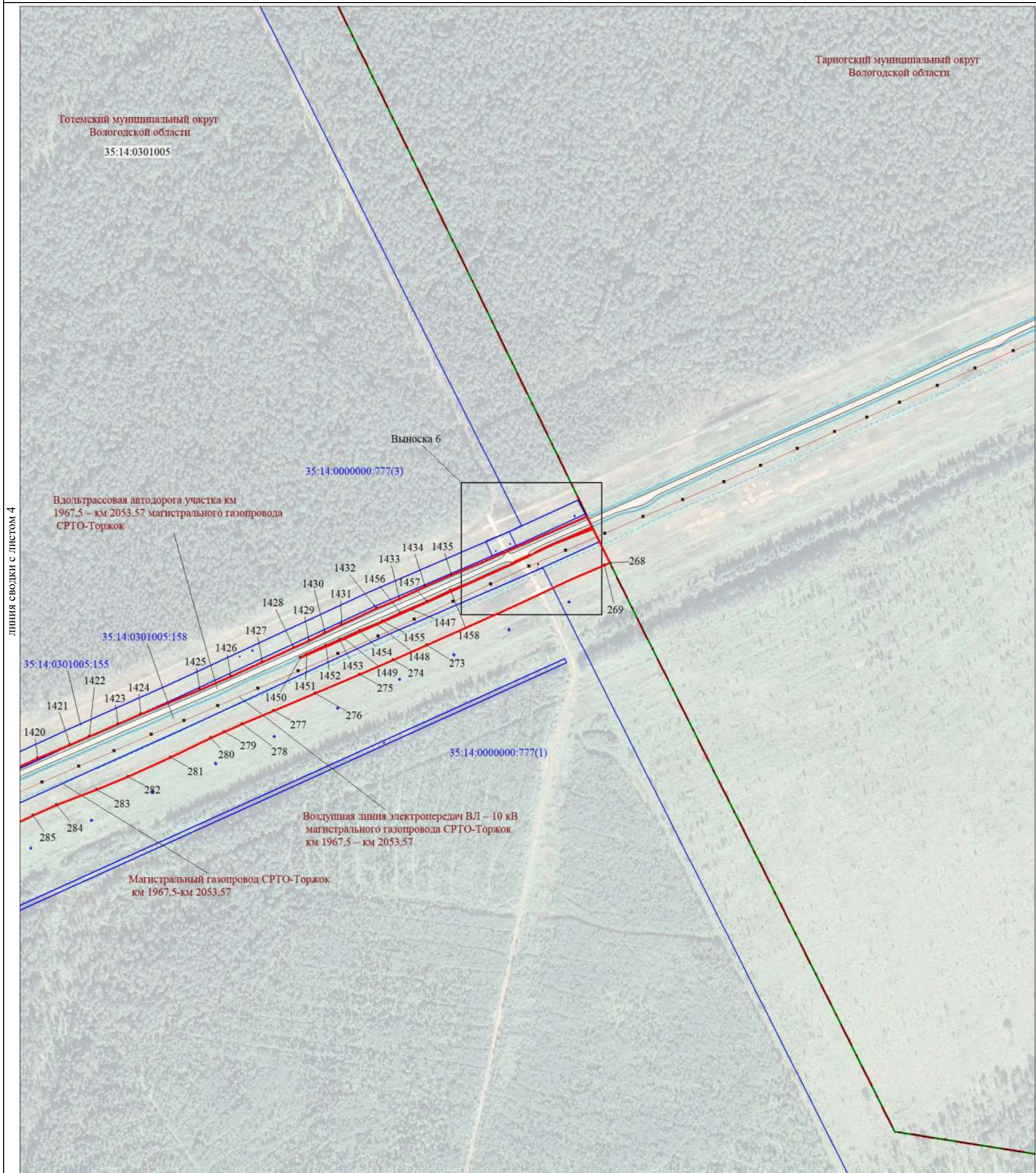

Масштаб 1:5000

МСК-35, зона 3

Используемые условные знаки и обозначения:

Условные обозначения представлены на листе 112

Подпись  Толмачёв А. В.

Дата 27 июля 2023 г.

Место для оттиска печати (при наличии) лица, составившего описание местоположения границ объекта



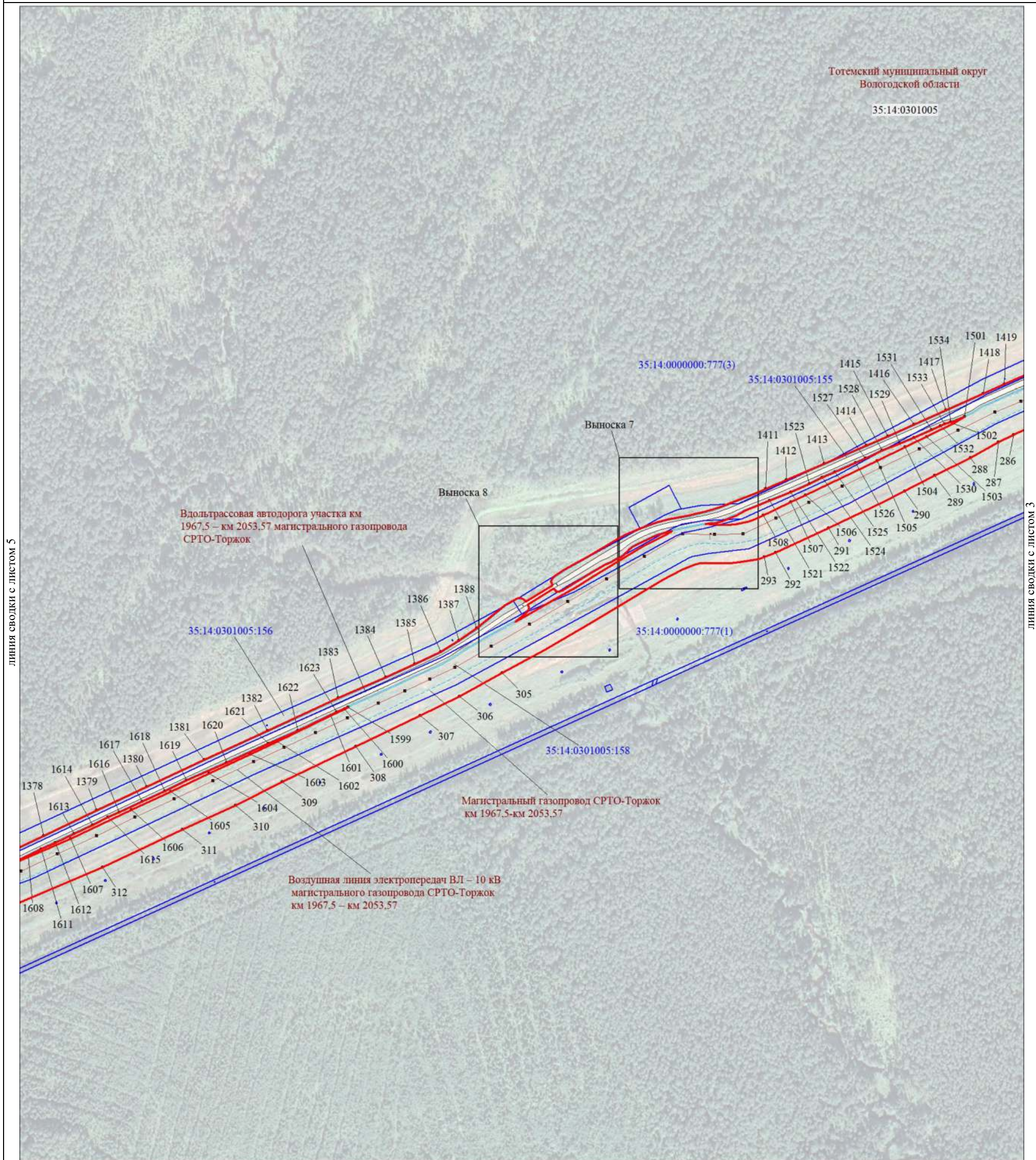

Масштаб 1:5000

МСК-35, зона 3

Используемые условные знаки и обозначения:

Условные обозначения представлены на листе 112

Подпись  Толмачёв А. В.

Дата 27 июля 2023 г.

Место для оттиска печати (при наличии) лица, составившего описание местоположения границ объекта



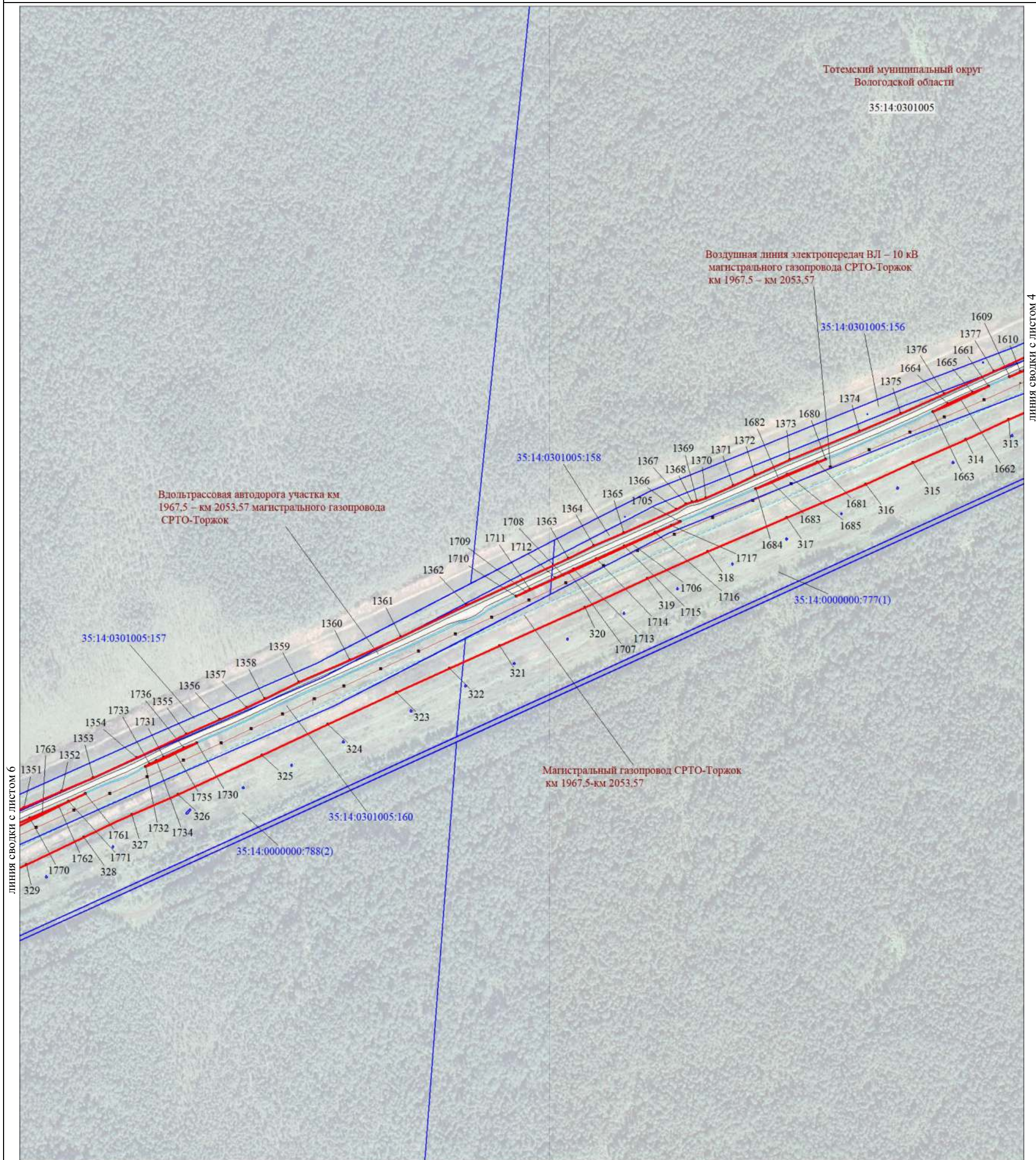

линия сводки с листом 6

линия сводки с листом 4

Масштаб 1:5000

МСК-35, зона 3

Используемые условные знаки и обозначения:

Условные обозначения представлены на листе 112

Подпись  Толмачёв А. В.

Дата 27 июля 2023 г.

Место для оттиска печати (при наличии) лица, составившего описание местоположения границ объекта



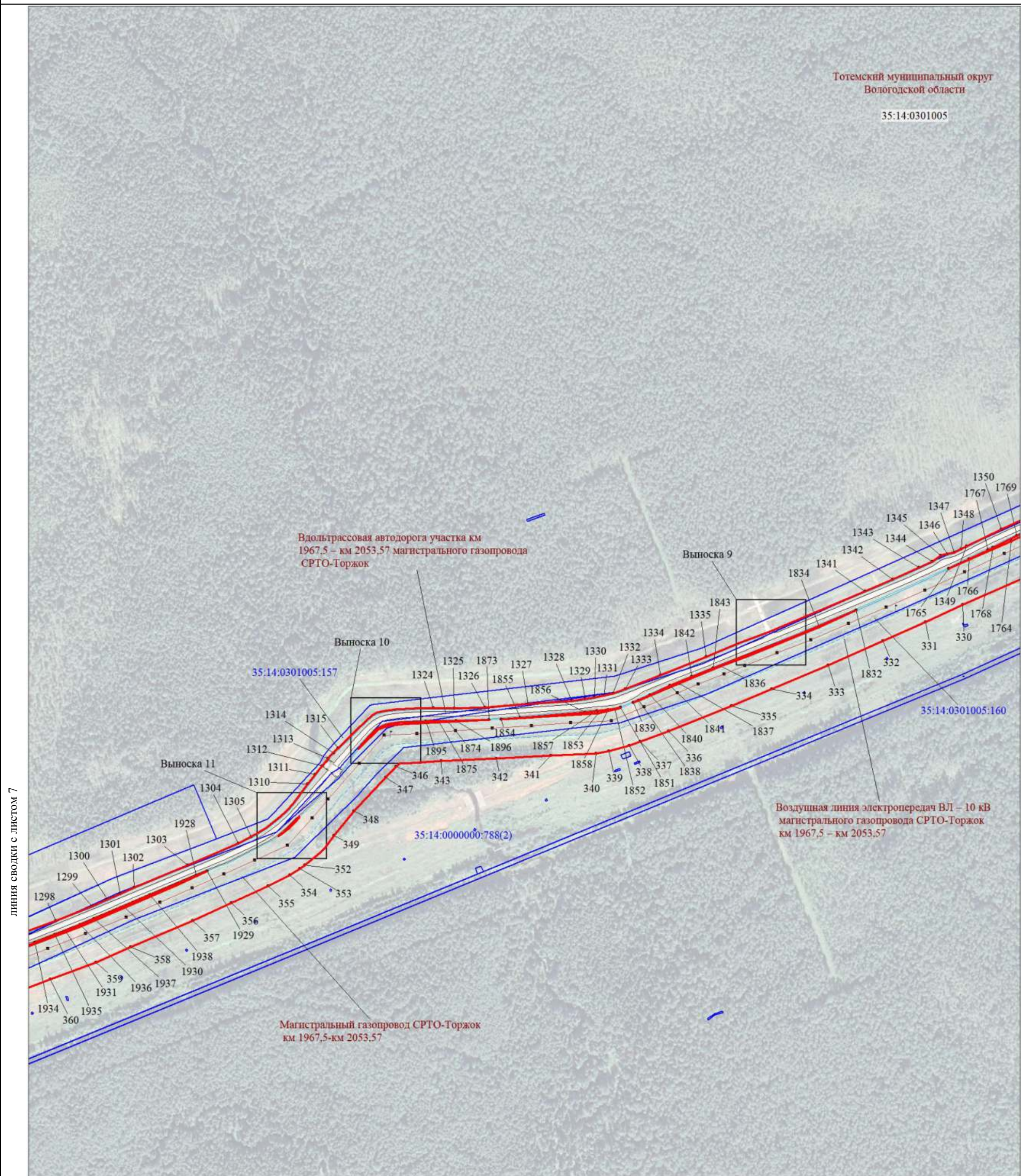

линия сводки с листом 7

линия сводки с листом 5

Масштаб 1:5000

МСК-35, зона 3

Используемые условные знаки и обозначения:

Условные обозначения представлены на листе 112

Подпись  Толмачёв А. В.

Дата 27 июля 2023 г.

Место для оттиска печати (при наличии) лица, составившего описание местоположения границ объекта

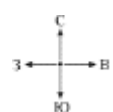

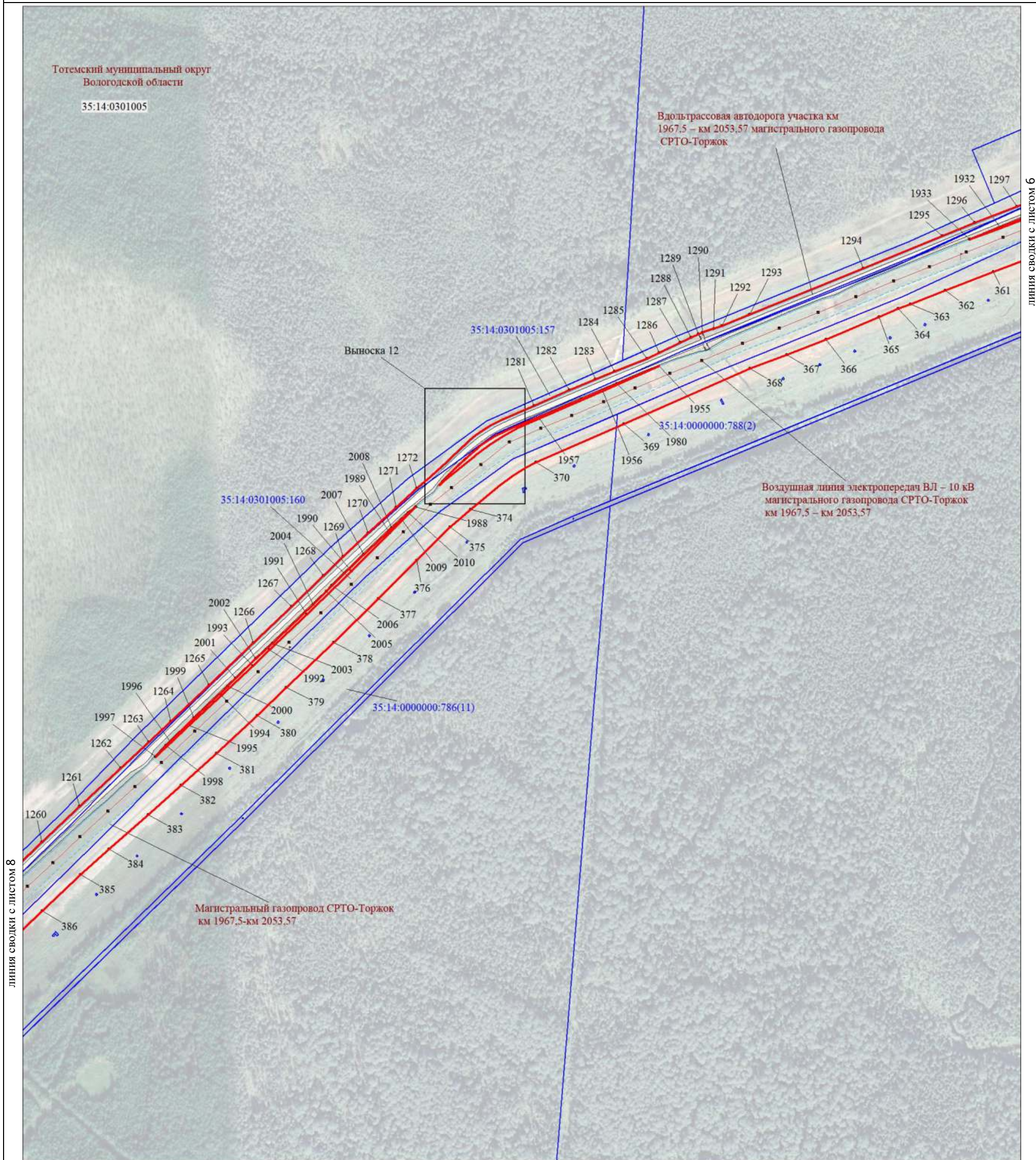

линия свода с листом 8

линия свода с листом 6

Масштаб 1:5000

МСК-35, зона 3

Используемые условные знаки и обозначения:

Условные обозначения представлены на листе 112

Подпись  Толмачёв А. В.

Дата 27 июля 2023 г.

Место для оттиска печати (при наличии) лица, составившего описание местоположения границ объекта

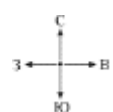

Тотемский муниципальный округ
Вологодской области

35:14:0301005

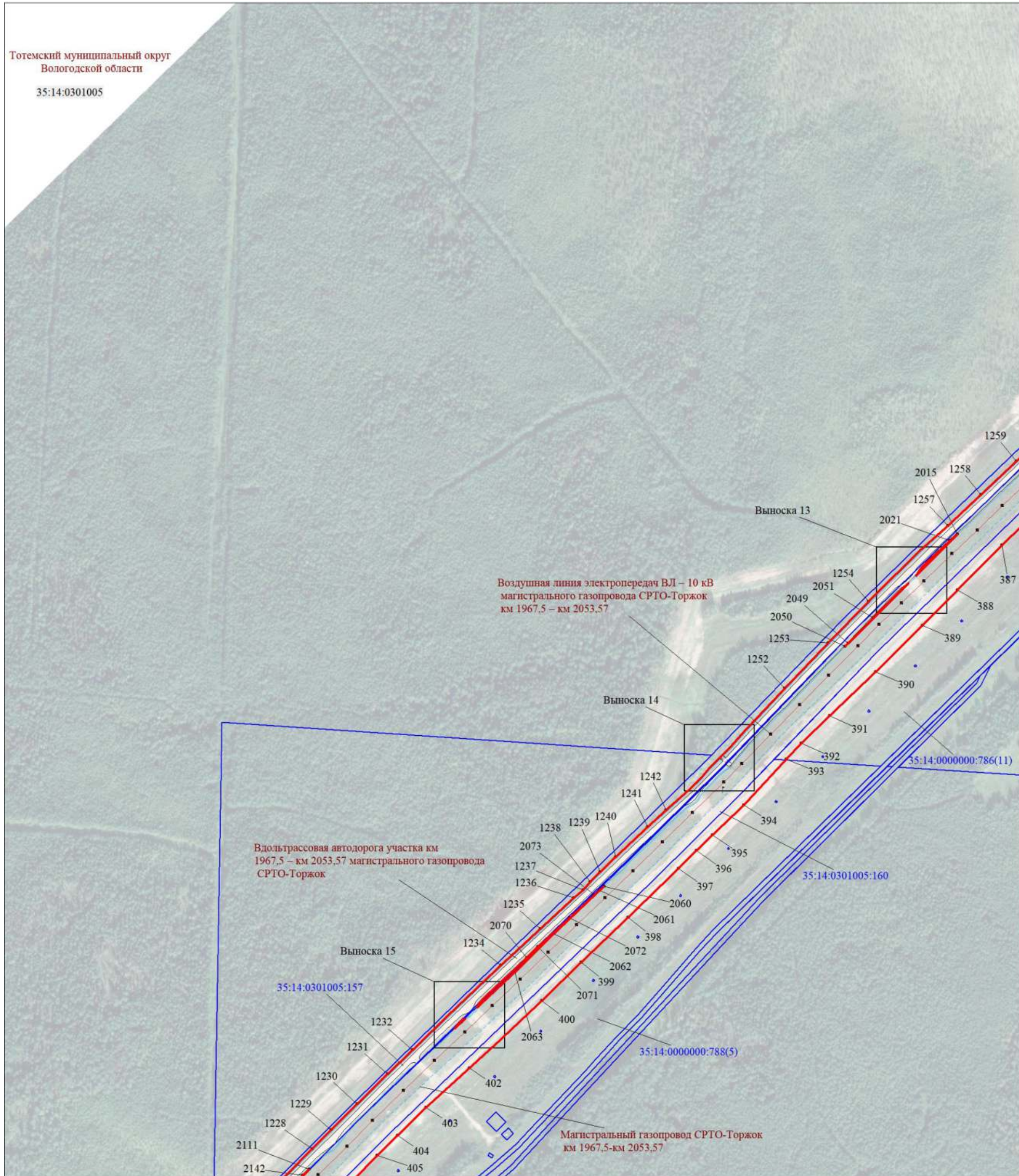

линия сводки с листом 7

линия сводки с листом 9

Масштаб 1:5000

МСК-35, зона 3

Используемые условные знаки и обозначения:

Условные обозначения представлены на листе 112

Подпись  Толмачёв А. В.

Дата 27 июля 2023 г.

Место для оттиска печати (при наличии) лица, составившего описание местоположения границ объекта



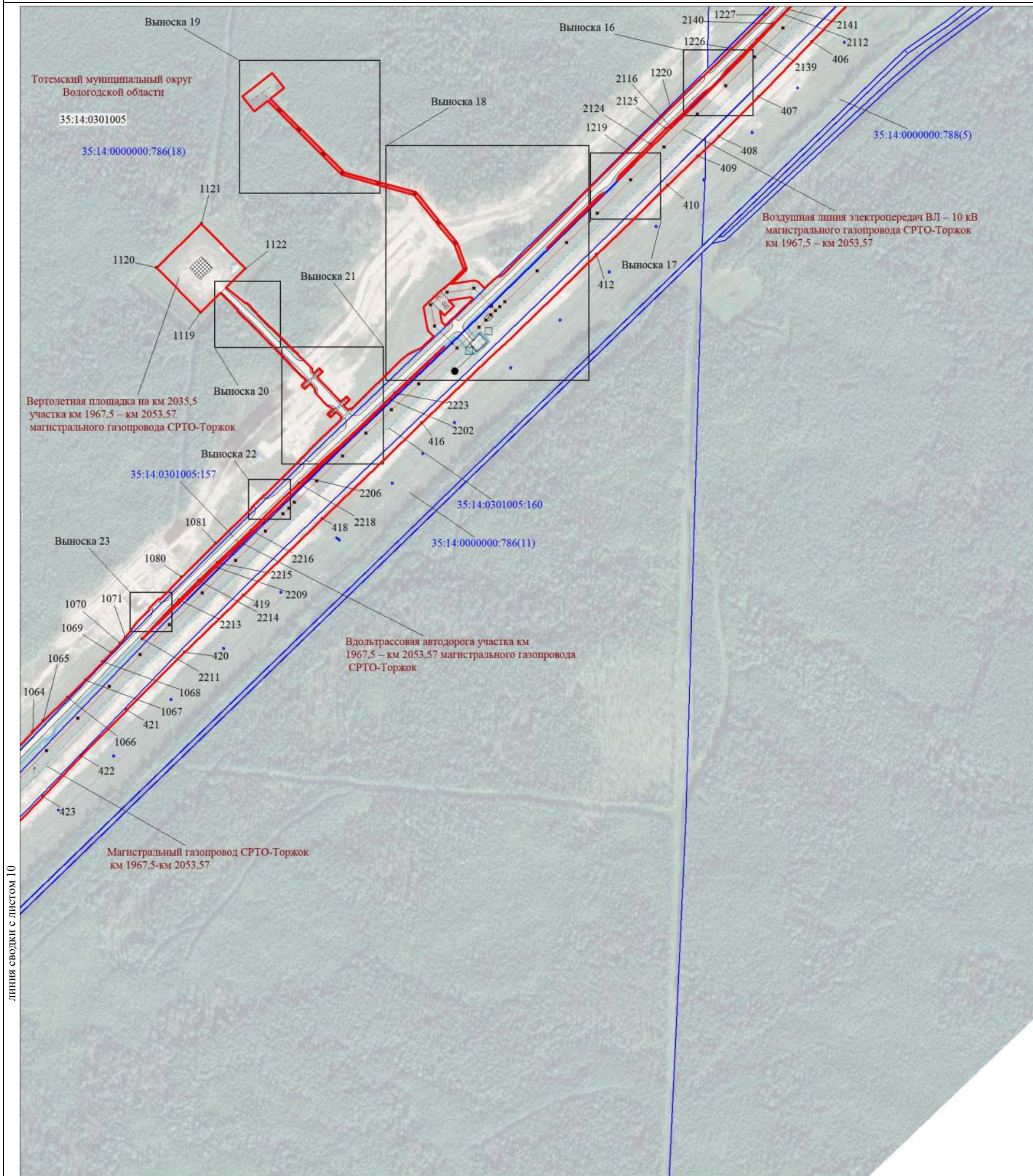

линия сводки с листом 10

Масштаб 1:5000

МСК-35, зона 3

Используемые условные знаки и обозначения:

Условные обозначения представлены на листе 112

Подпись  Толмачёв А. В.

Дата 27 июля 2023 г.

Место для оттиска печати (при наличии) лица, составившего описание местоположения границ объекта



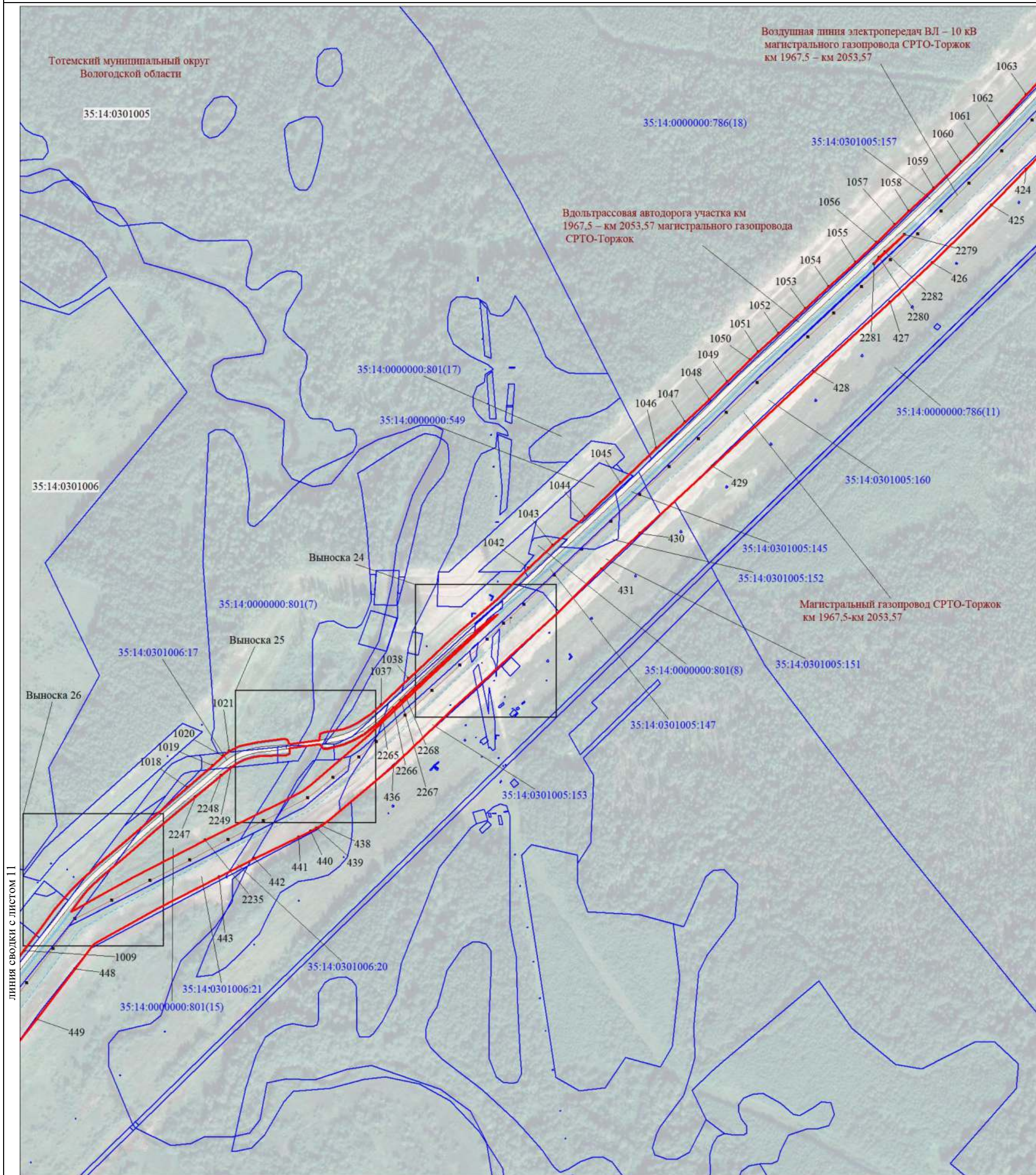

Масштаб 1:5000

МСК-35, зона 3

Используемые условные знаки и обозначения:

Условные обозначения представлены на листе 112

Подпись  Толмачёв А. В.

Дата 27 июля 2023 г.

Место для оттиска печати (при наличии) лица, составившего описание местоположения границ объекта



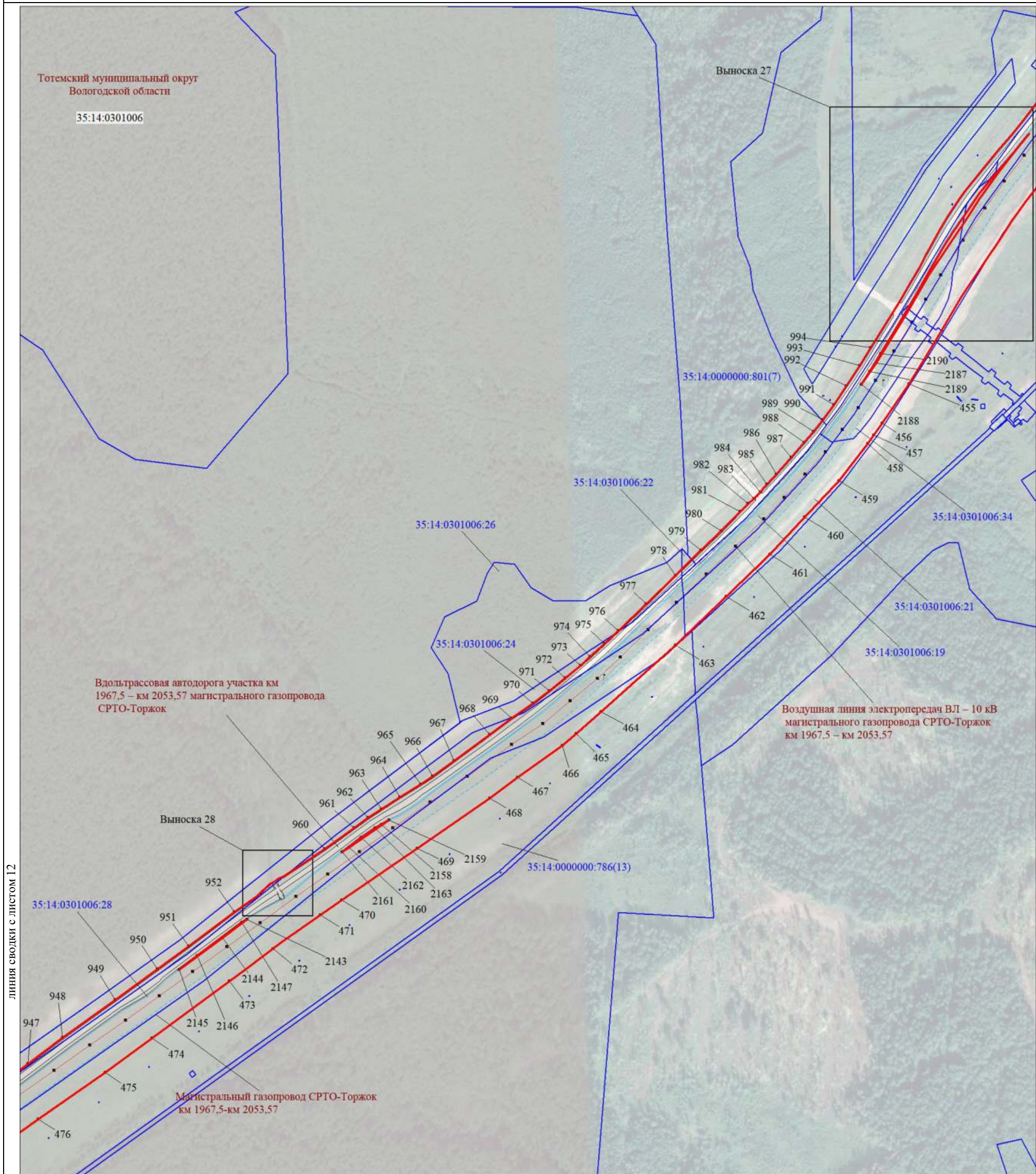

Масштаб 1:5000

МСК-35, зона 3

Используемые условные знаки и обозначения:

Условные обозначения представлены на листе 112

Подпись  Толмачёв А. В.

Дата 27 июля 2023 г.

Место для оттиска печати (при наличии) лица, составившего описание местоположения границ объекта



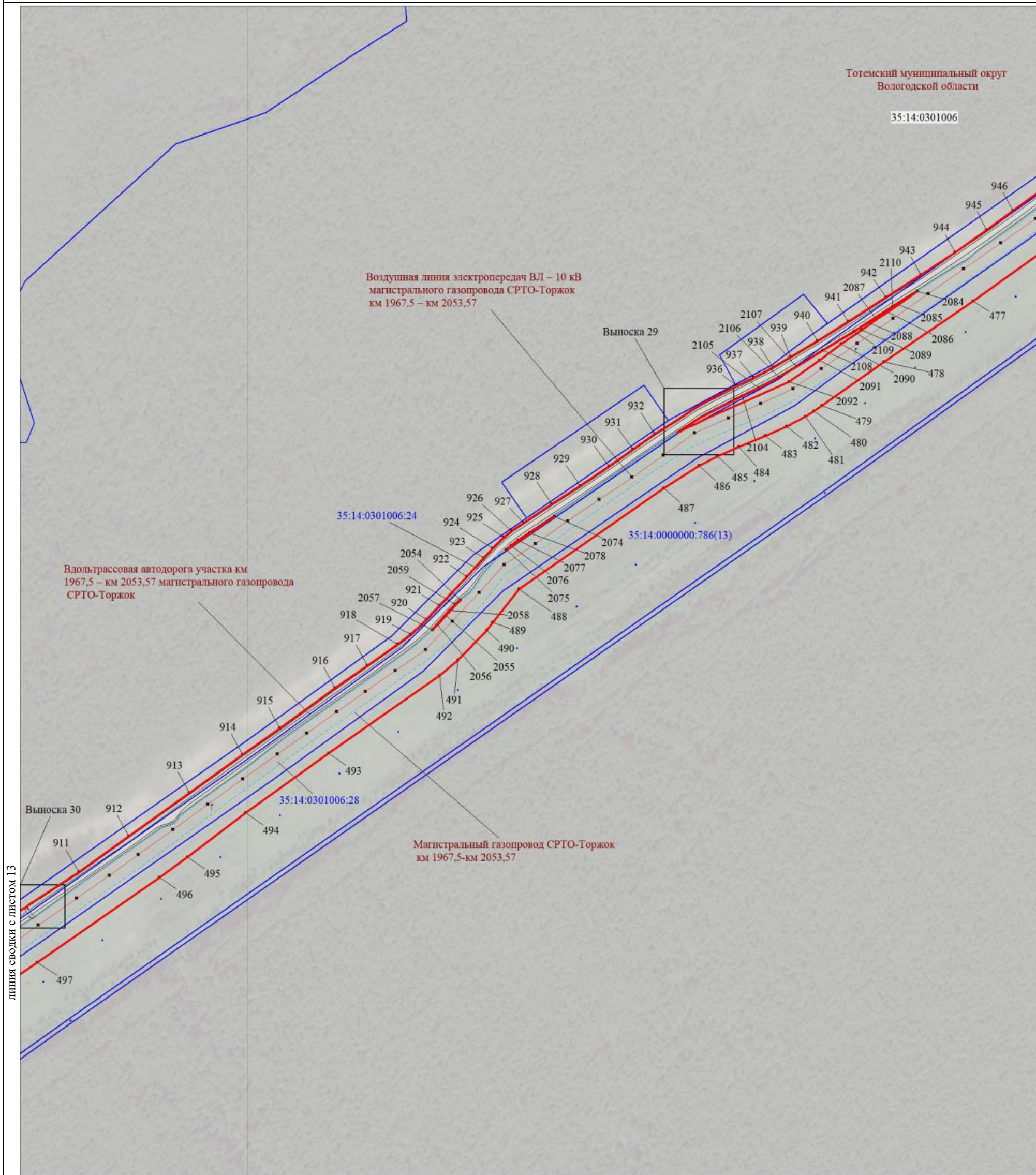

линия сводки с листом 13

линия сводки с листом 11

Масштаб 1:5000

МСК-35, зона 3

Используемые условные знаки и обозначения:

Условные обозначения представлены на листе 112

Подпись  Толмачёв А. В.

Дата 27 июля 2023 г.

Место для оттиска печати (при наличии) лица, составившего описание местоположения границ объекта



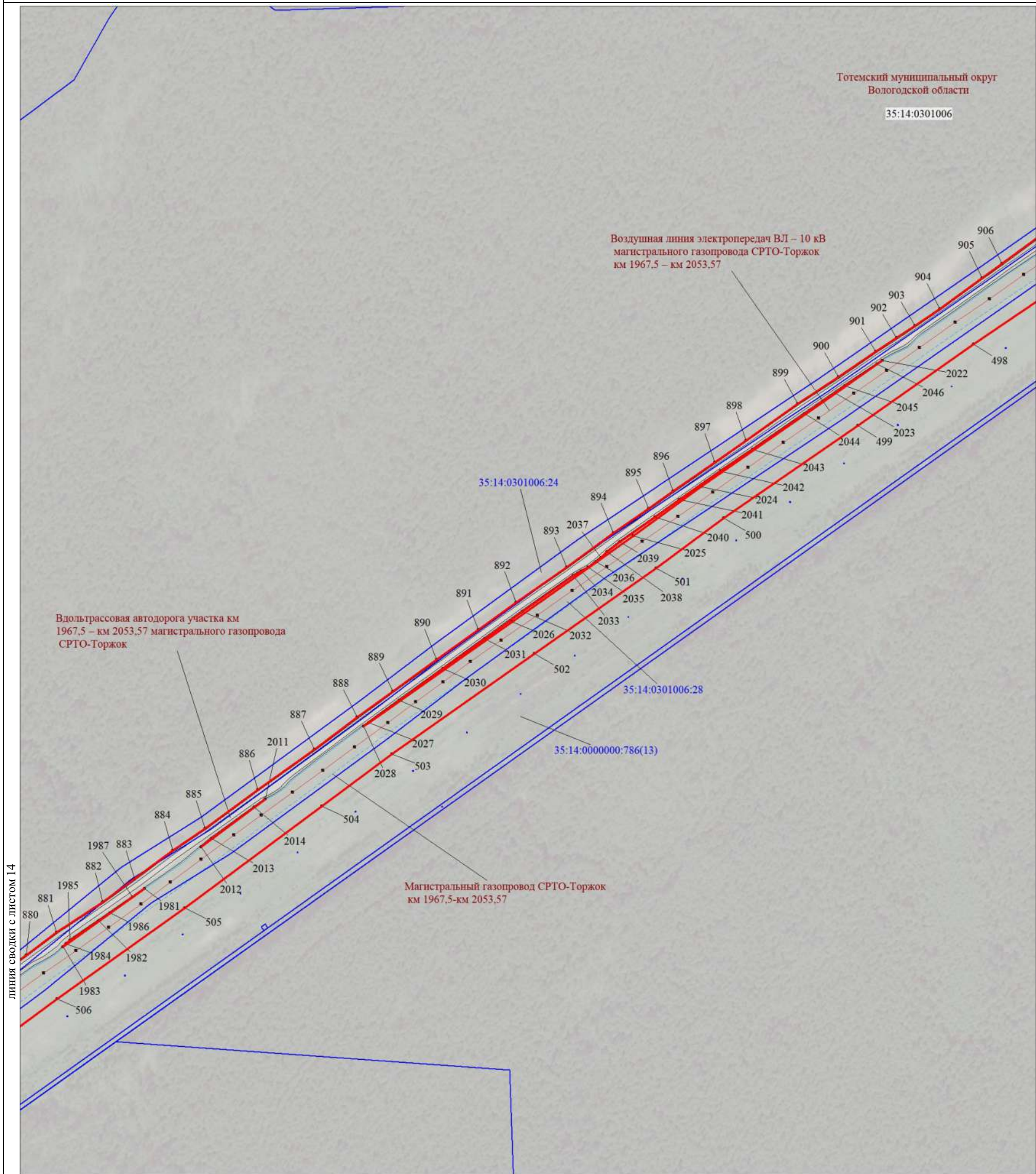

линия сводки с листом 14

линия сводки с листом 12

Масштаб 1:5000

МСК-35, зона 3

Используемые условные знаки и обозначения:

Условные обозначения представлены на листе 112

Подпись  Толмачёв А. В.

Дата 27 июля 2023 г.

Место для оттиска печати (при наличии) лица, составившего описание местоположения границ объекта



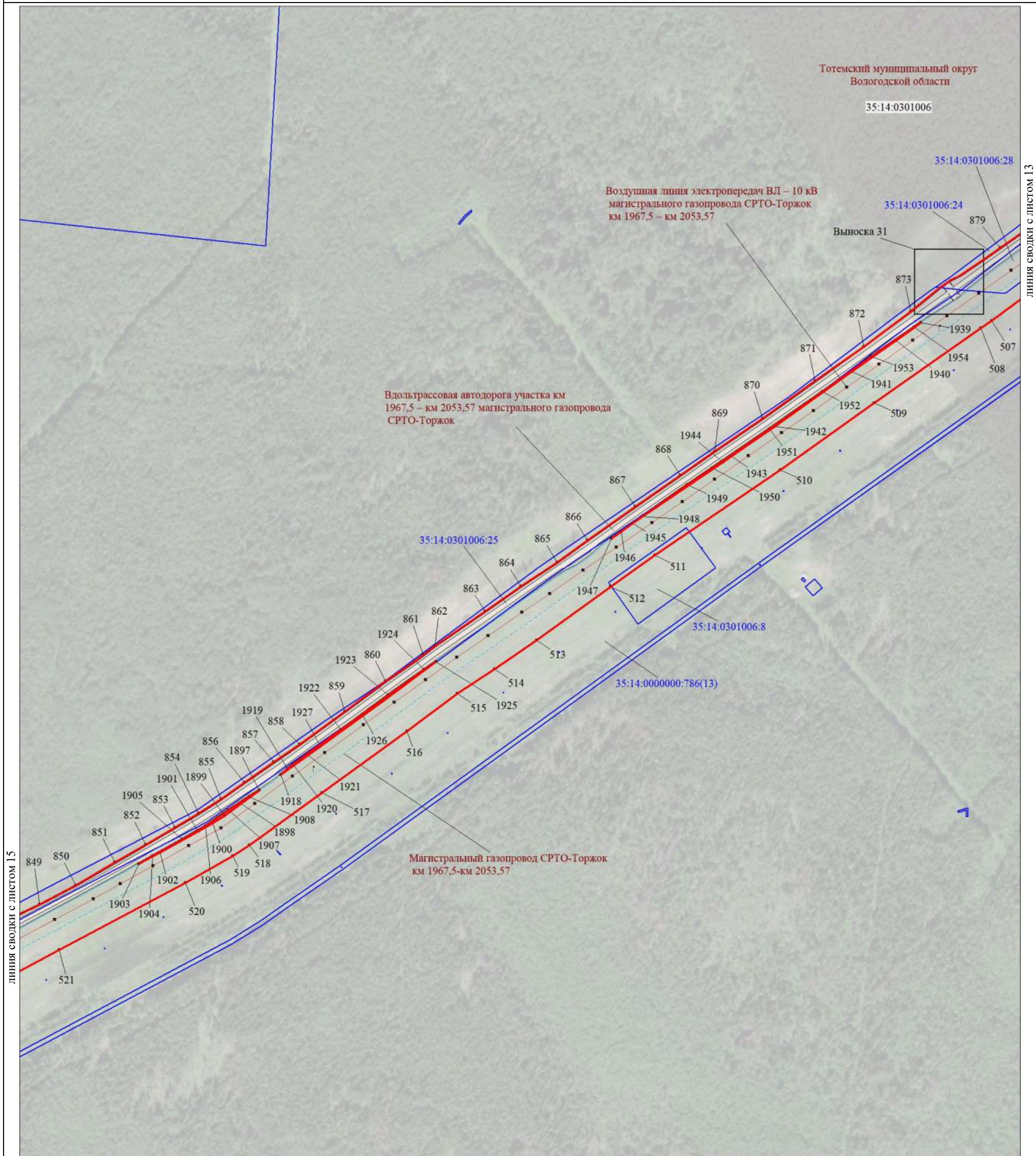

линия сводки с листом 15

линия сводки с листом 13

Масштаб 1:5000

МСК-35, зона 3

Используемые условные знаки и обозначения:

Условные обозначения представлены на листе 112

Подпись  Толмачёв А. В.

Дата 27 июля 2023 г.

Место для оттиска печати (при наличии) лица, составившего описание местоположения границ объекта



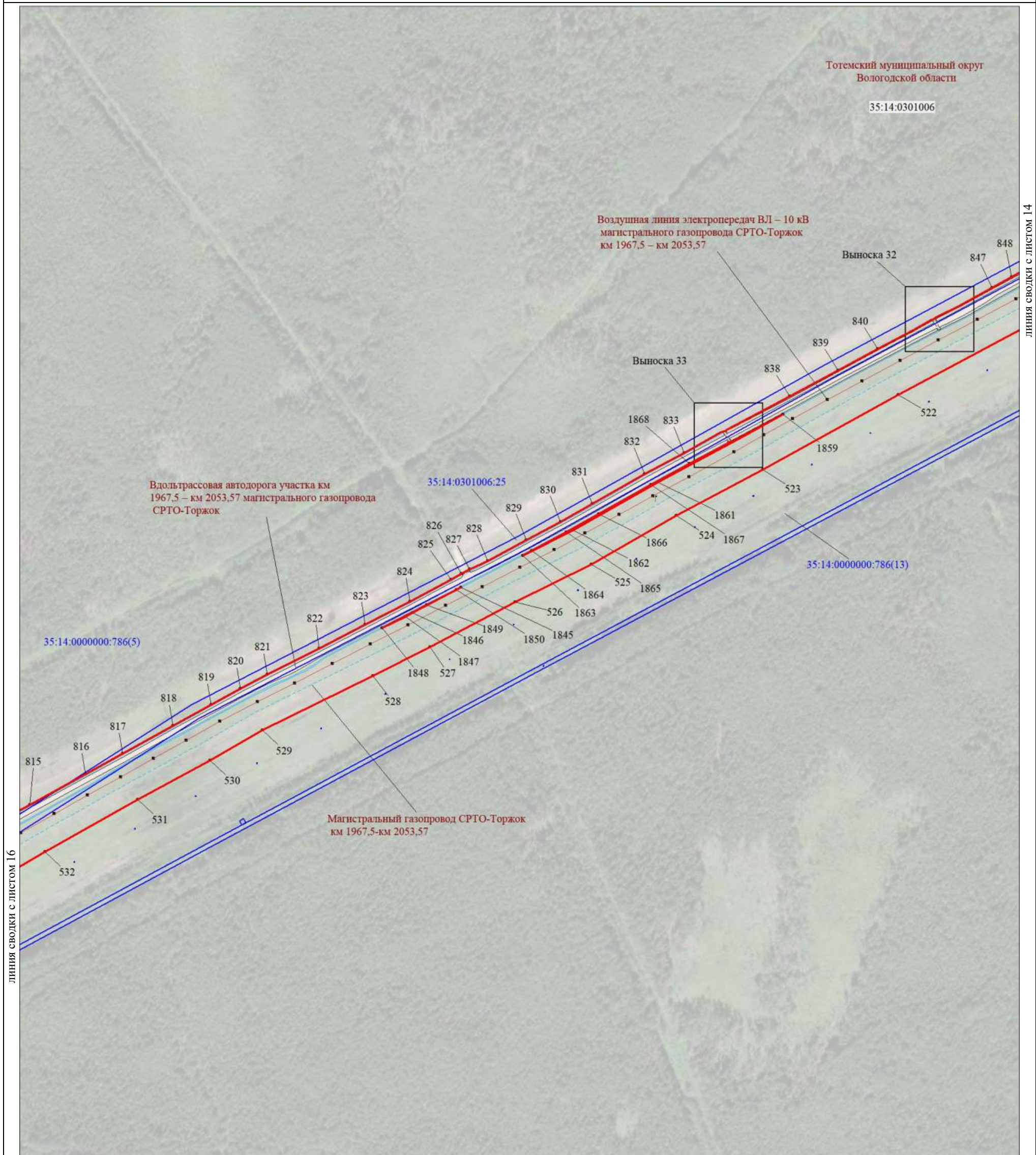

линия сводки с листом 16

линия сводки с листом 14

Масштаб 1:5000

МСК-35, зона 3

Используемые условные знаки и обозначения:

Условные обозначения представлены на листе 112

Подпись  Толмачёв А. В.

Дата 27 июля 2023 г.

Место для оттиска печати (при наличии) лица, составившего описание местоположения границ объекта



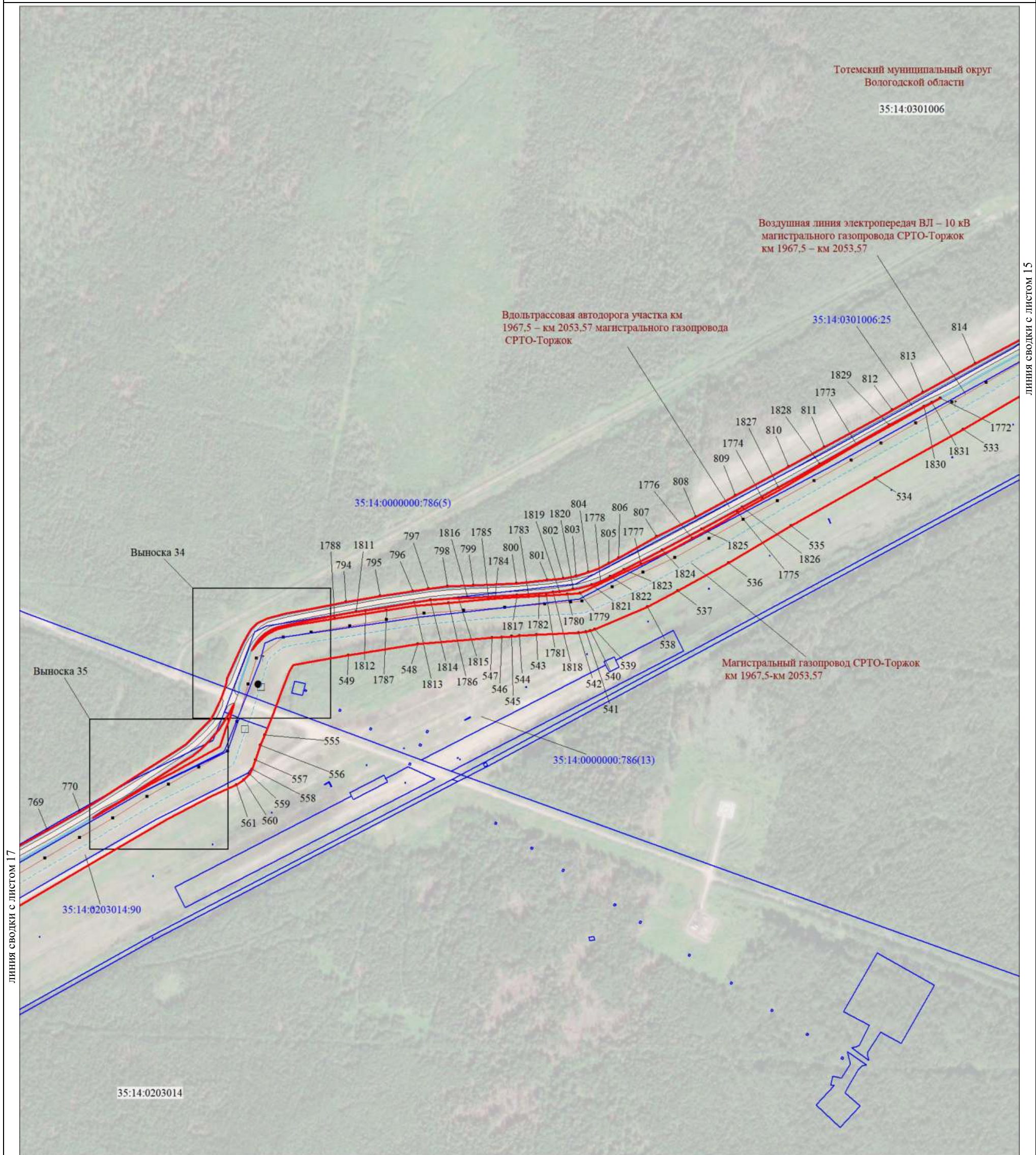

линия сводки с листом 17

линия сводки с листом 15

Масштаб 1:5000

МСК-35, зона 3

Используемые условные знаки и обозначения:

Условные обозначения представлены на листе 112

Подпись  Толмачёв А. В.

Дата 27 июля 2023 г.

Место для оттиска печати (при наличии) лица, составившего описание местоположения границ объекта



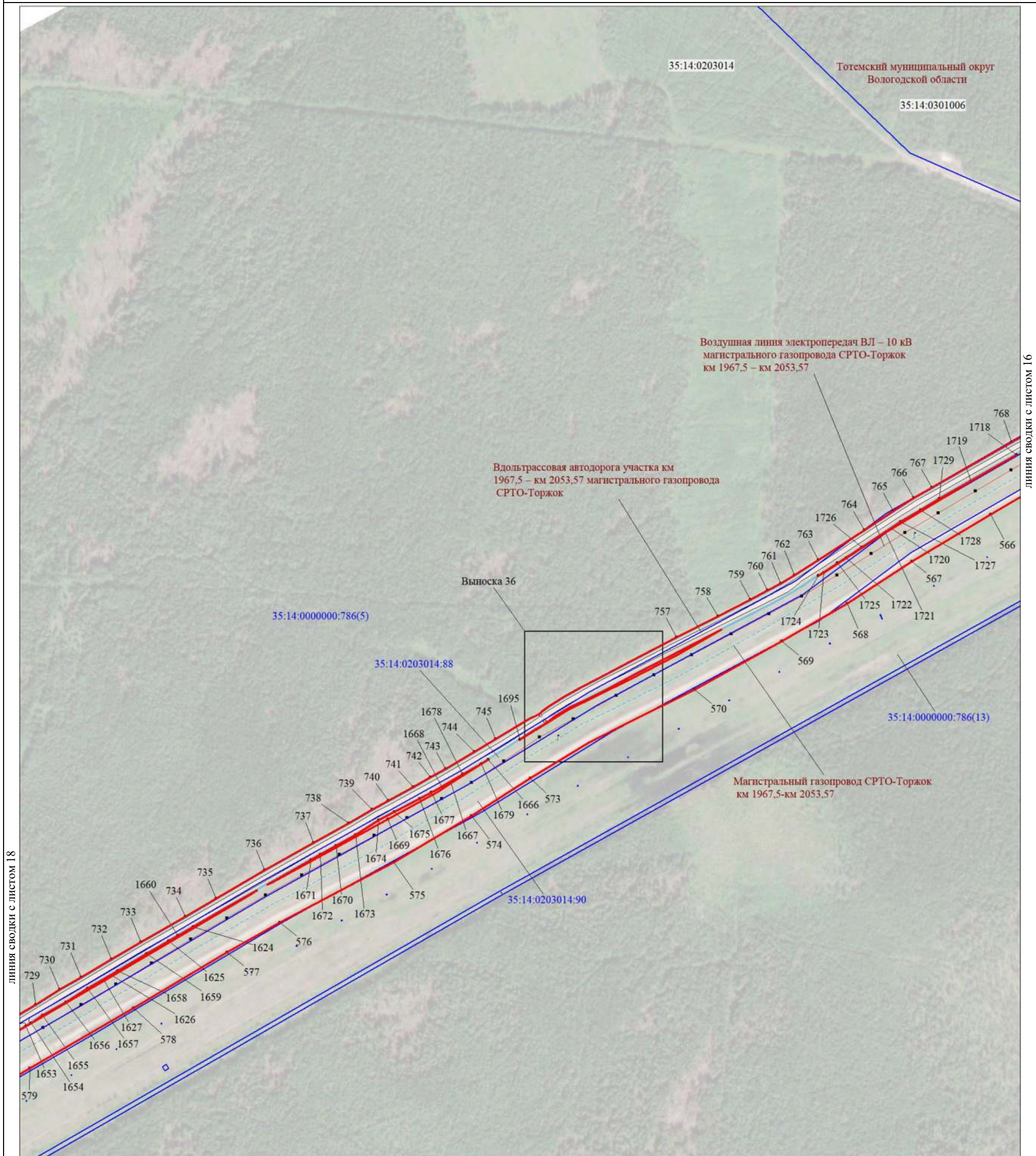

линия сводки с листом 18

линия сводки с листом 16

Масштаб 1:5000

МСК-35, зона 3

Используемые условные знаки и обозначения:

Условные обозначения представлены на листе 112

Подпись  Толмачёв А. В.

Дата 27 июля 2023 г.

Место для оттиска печати (при наличии) лица, составившего описание местоположения границ объекта



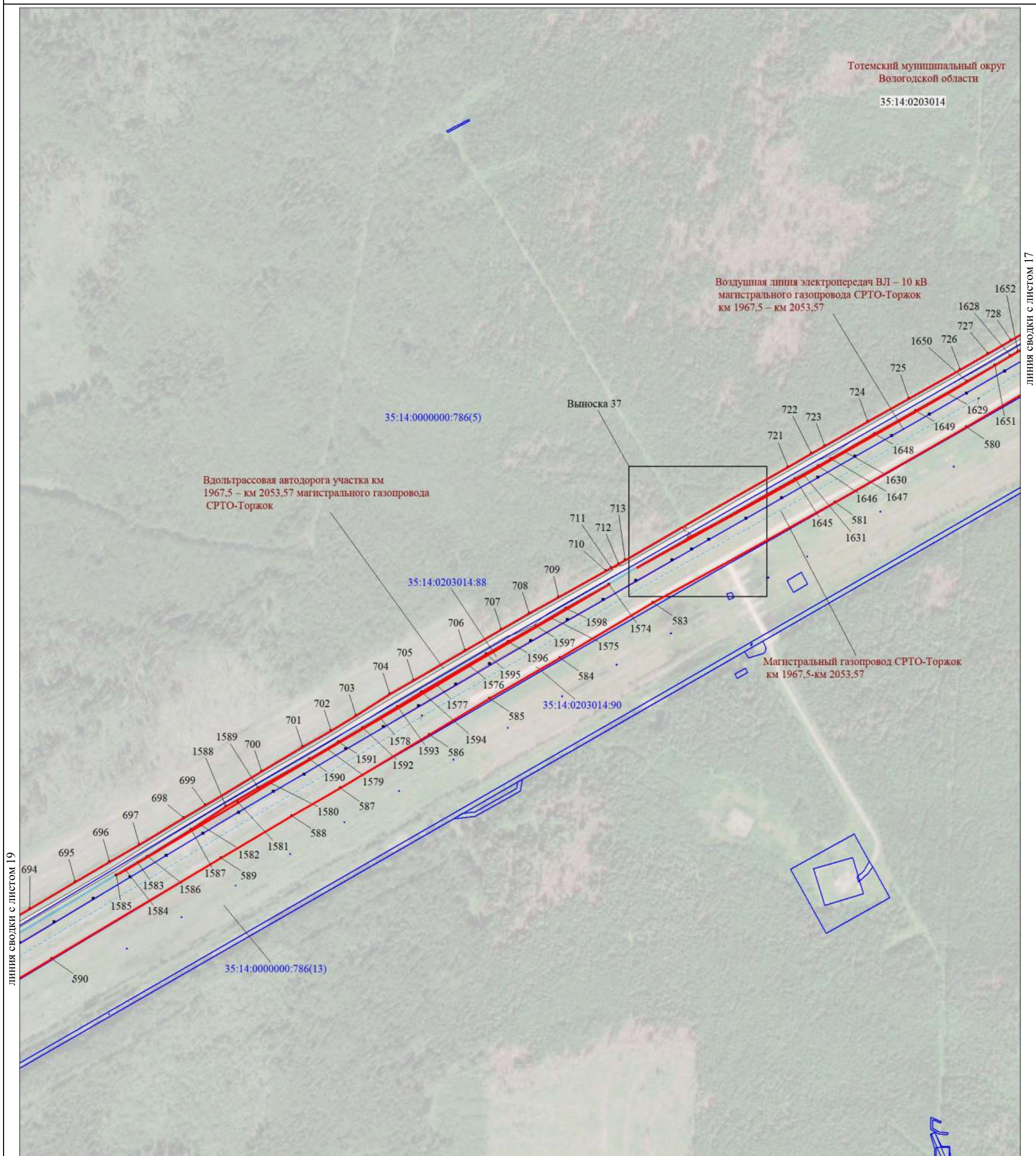

линия сводки с листом 19

линия сводки с листом 17

Масштаб 1:5000

МСК-35, зона 3

Используемые условные знаки и обозначения:

Условные обозначения представлены на листе 112

Подпись  Толмачёв А. В.

Дата 27 июля 2023 г.

Место для оттиска печати (при наличии) лица, составившего описание местоположения границ объекта

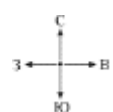

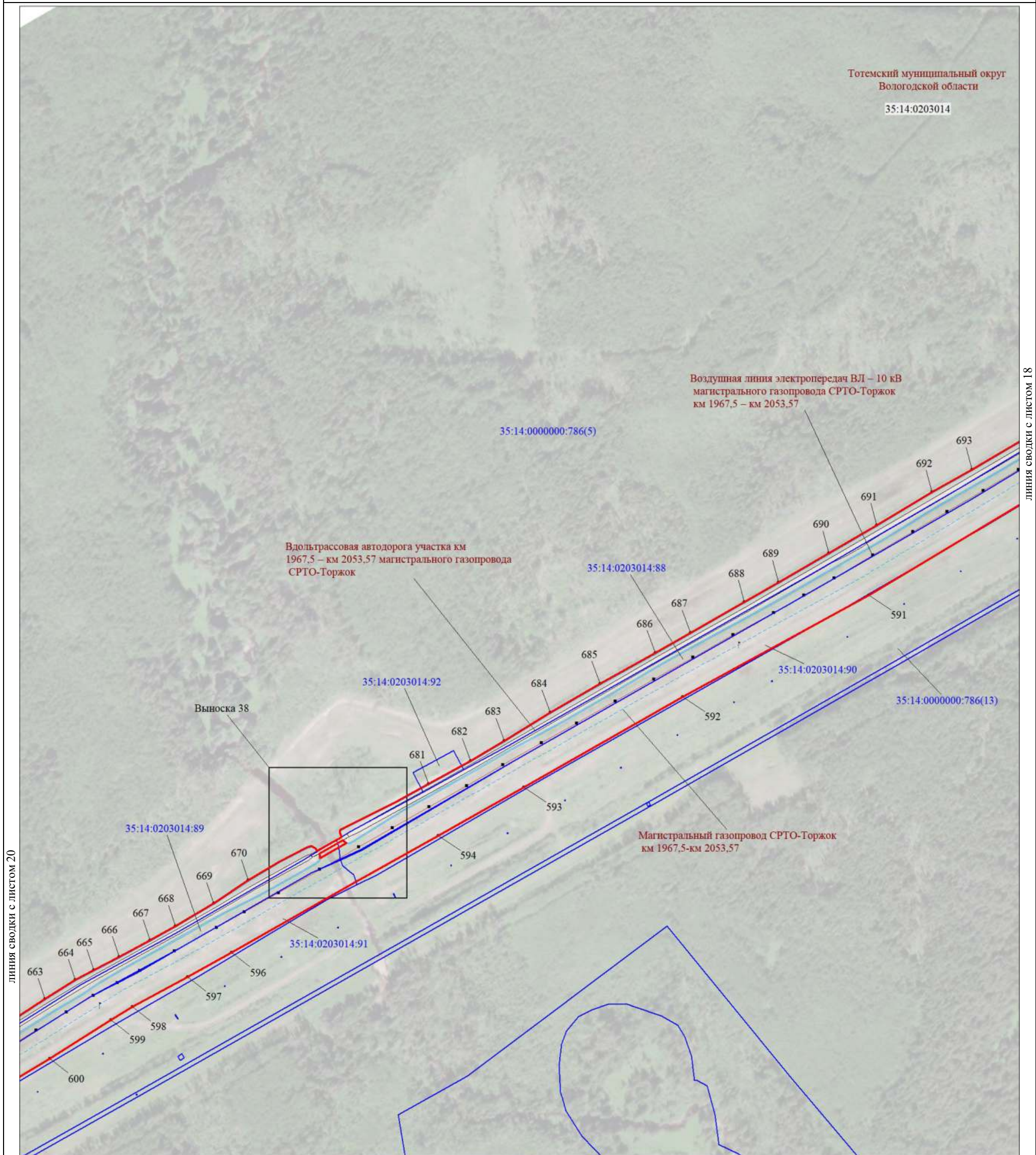

линия сводки с листом 20

линия сводки с листом 18

Масштаб 1:5000

МСК-35, зона 3

Используемые условные знаки и обозначения:

Условные обозначения представлены на листе 112

Подпись  Толмачёв А. В.

Дата 27 июля 2023 г.

Место для оттиска печати (при наличии) лица, составившего описание местоположения границ объекта



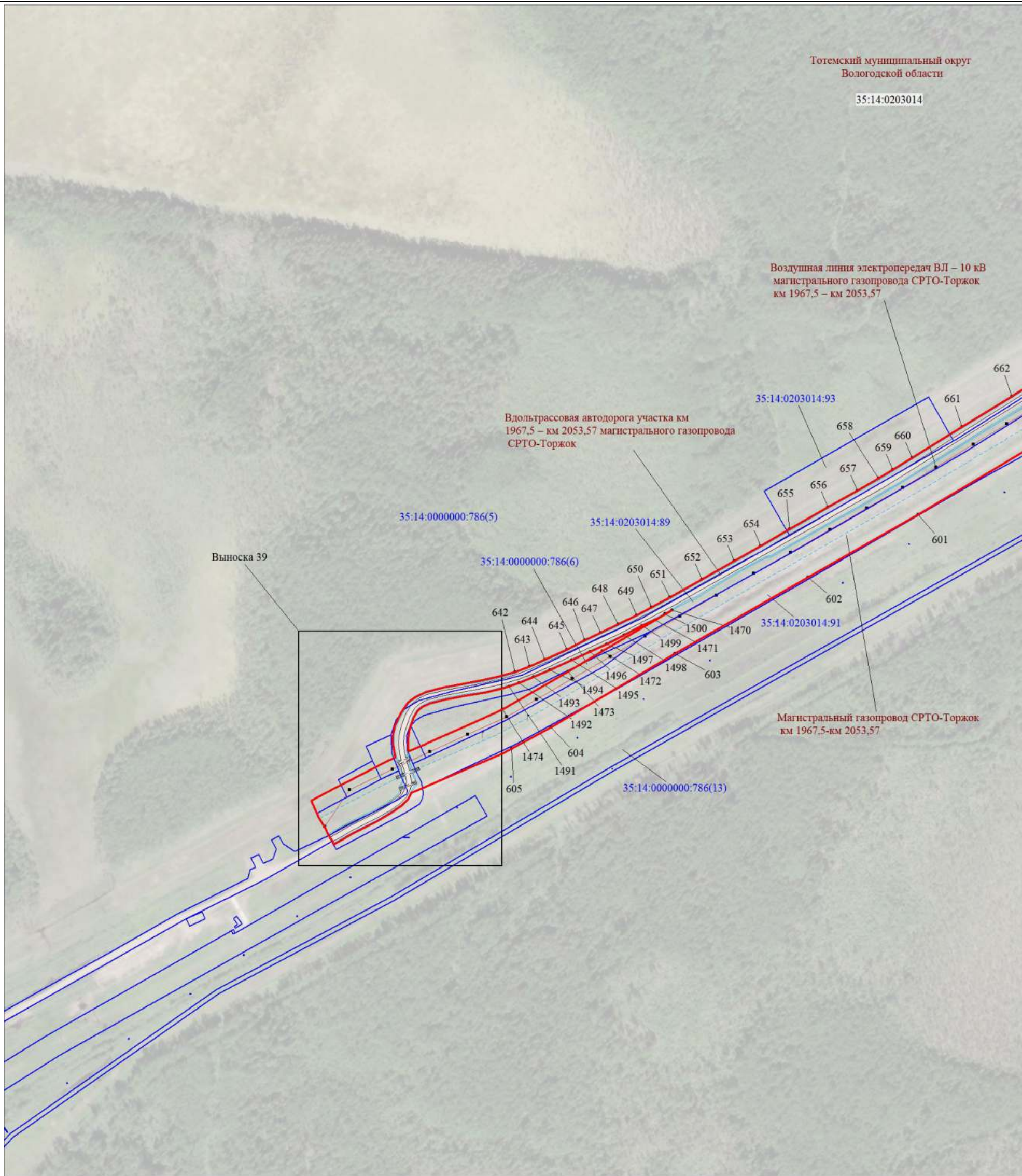

линия сводки с листом 19

Масштаб 1:5000

МСК-35, зона 3

Используемые условные знаки и обозначения:

Условные обозначения представлены на листе 112

Подпись  Толмачёв А. В.

Дата 27 июля 2023 г.

Место для оттиска печати (при наличии) лица, составившего описание местоположения границ объекта



Схема расположения границ публичного сервитута

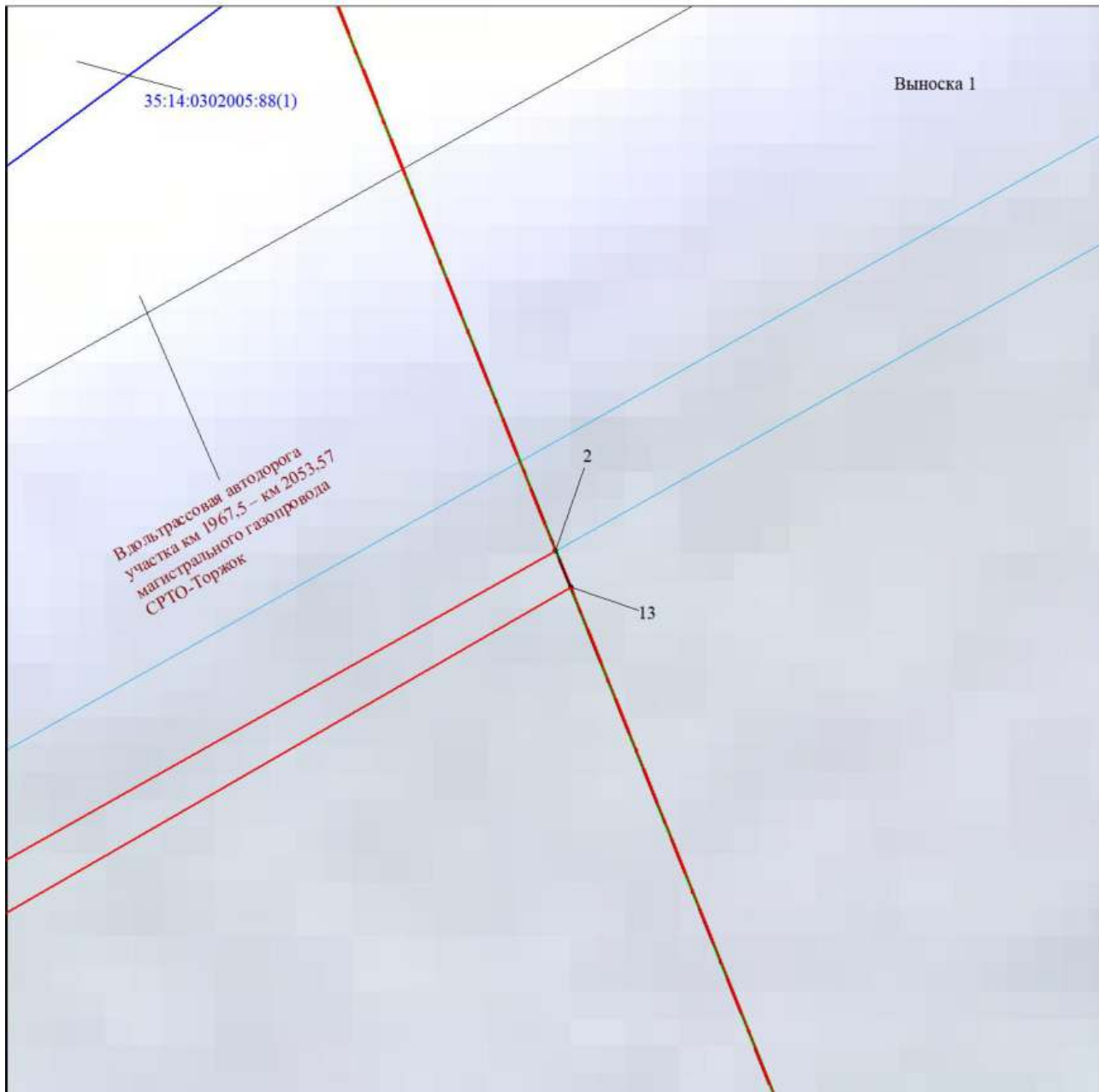

Условные обозначения представлены на листе 112

Подпись  

Толмачёв А. В.

Дата 27 июля 2023 г.

Место для оттиска печати (при наличии) лица, составившего описание местоположения границ объекта



Схема расположения границ публичного сервитута



Выноска 2

Воздушная линия электропередач ВЛ - 10 кВ магистрального газопровода СРТО-Торжок км 1967,5 - км 2053,57

Вдольтрассовая автодорога участка км 1967,5 - км 2053,57 магистрального газопровода СРТО-Торжок

Магистральный газопровод СРТО-Торжок км 1967,5-км 2053,57

Масштаб 1:1000

МСК-35, зона 3

Используемые условные знаки и обозначения:

Условные обозначения представлены на листе 112

Подпись  Толмачёв А. В.

Дата 27 июля 2023 г.

Место для оттиска печати (при наличии) лица, составившего описание местоположения границ объекта



Схема расположения границ публичного сервитута



Масштаб 1:500

МСК-35, зона 3

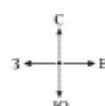
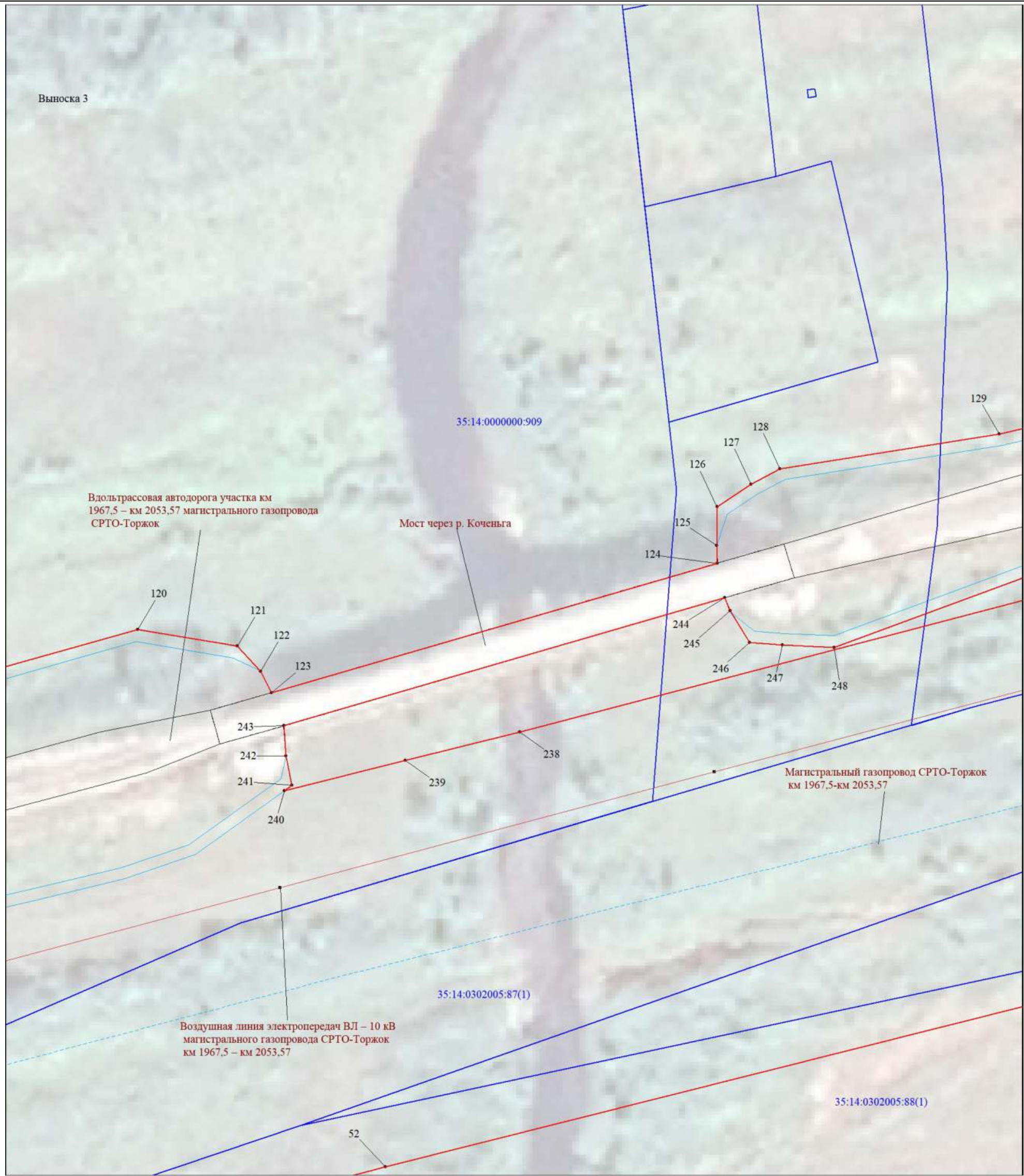
Используемые условные знаки и обозначения:

Условные обозначения представлены на листе 112

Подпись  Толмачёв А. В.

Дата 27 июля 2023 г.

Место для оттиска печати (при наличии) лица, составившего описание местоположения границ объекта



Схема расположения границ публичного сервитута

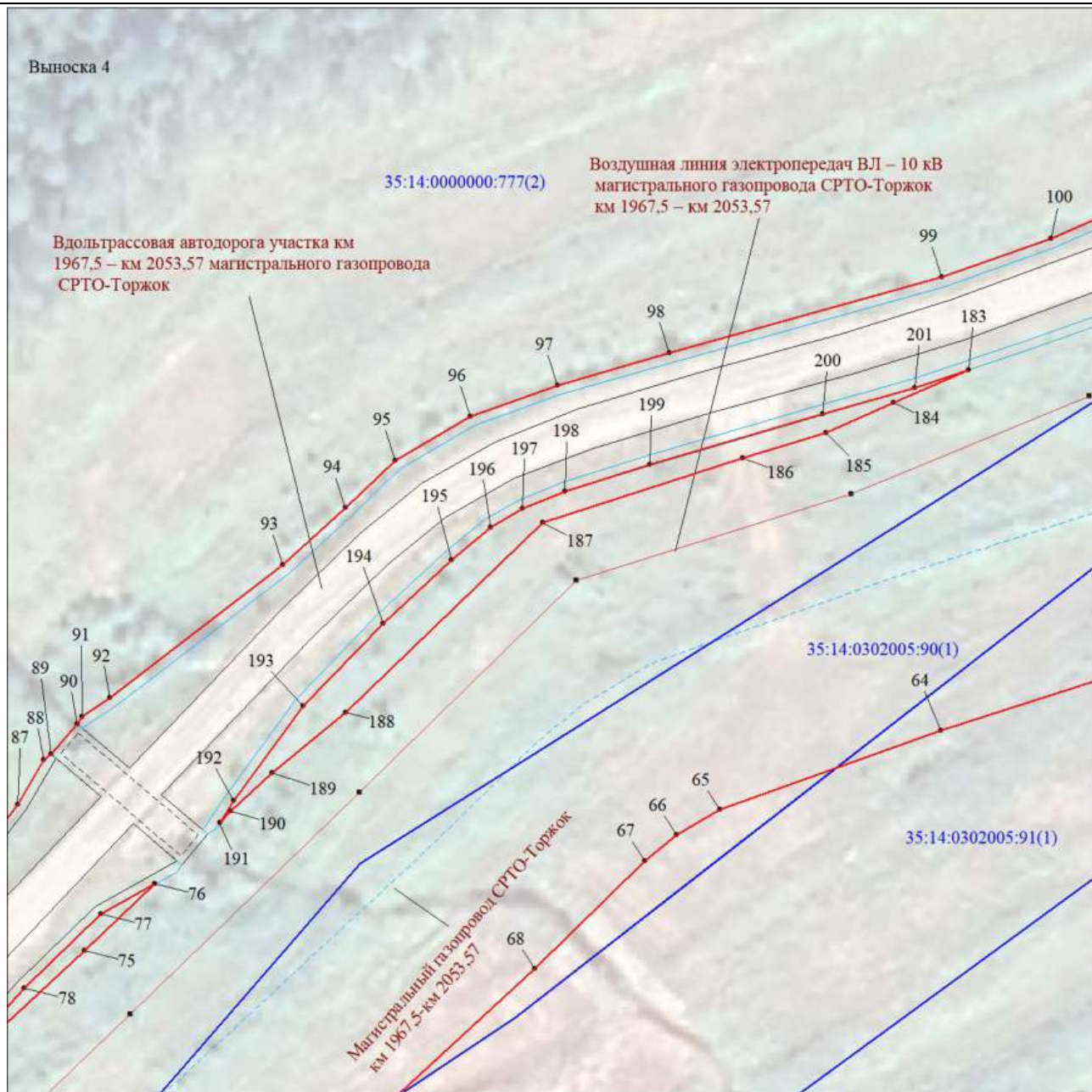

Масштаб 1:1000

МСК-35, зона 3

Используемые условные знаки и обозначения:

Условные обозначения представлены на листе 112

Подпись



Толмачёв А. В.

Дата 27 июля 2023 г.

Место для оттиска печати (при наличии) лица, составившего описание местоположения границ объекта



Схема расположения границ публичного сервитута

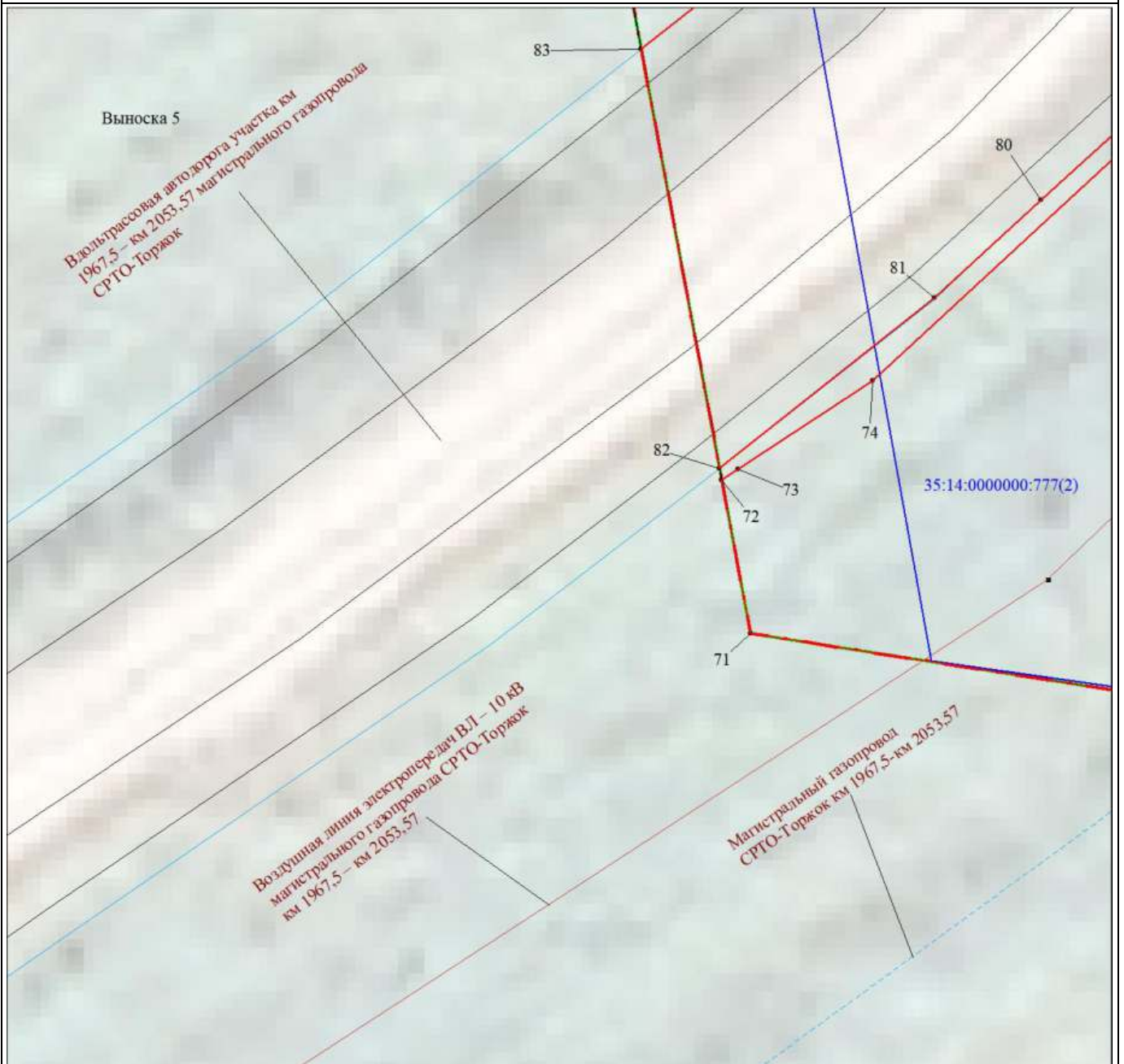

Масштаб 1:300

МСК-35, зона 3

Используемые условные знаки и обозначения:

Условные обозначения представлены на листе 112

Подпись



Толмачёв А. В.

Дата 27 июля 2023 г.



Место для оттиска печати (при наличии) лица, составившего описание местоположения границ объекта

Схема расположения границ публичного сервитута

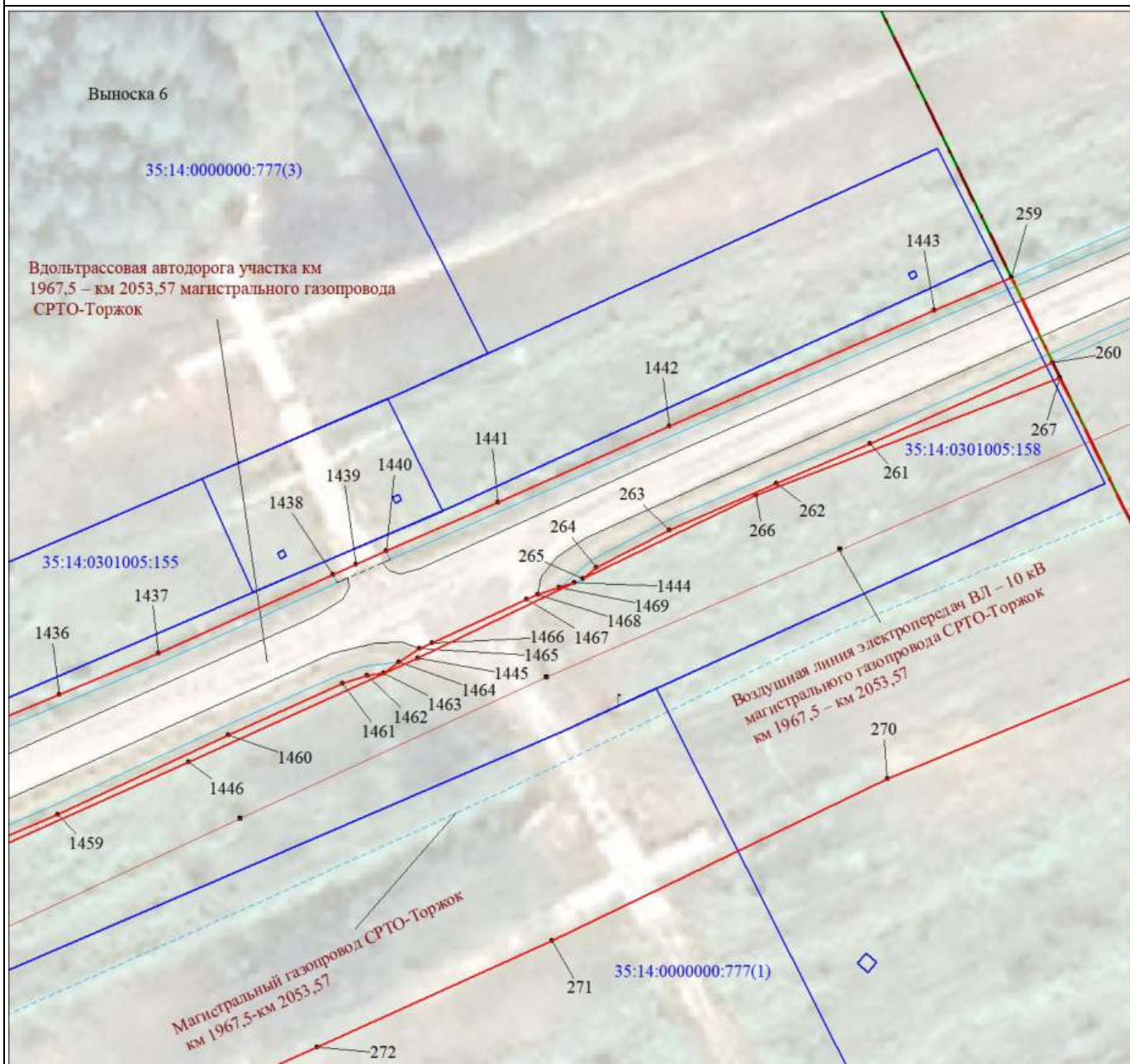

Масштаб 1:1000

МСК-35, зона 3

Используемые условные знаки и обозначения:

Условные обозначения представлены на листе 112

Подпись



Толмачёв А. В.

Дата 27 июля 2023 г.

Место для оттиска печати (при наличии) лица, составившего описание местоположения границ объекта



Схема расположения границ публичного сервитута

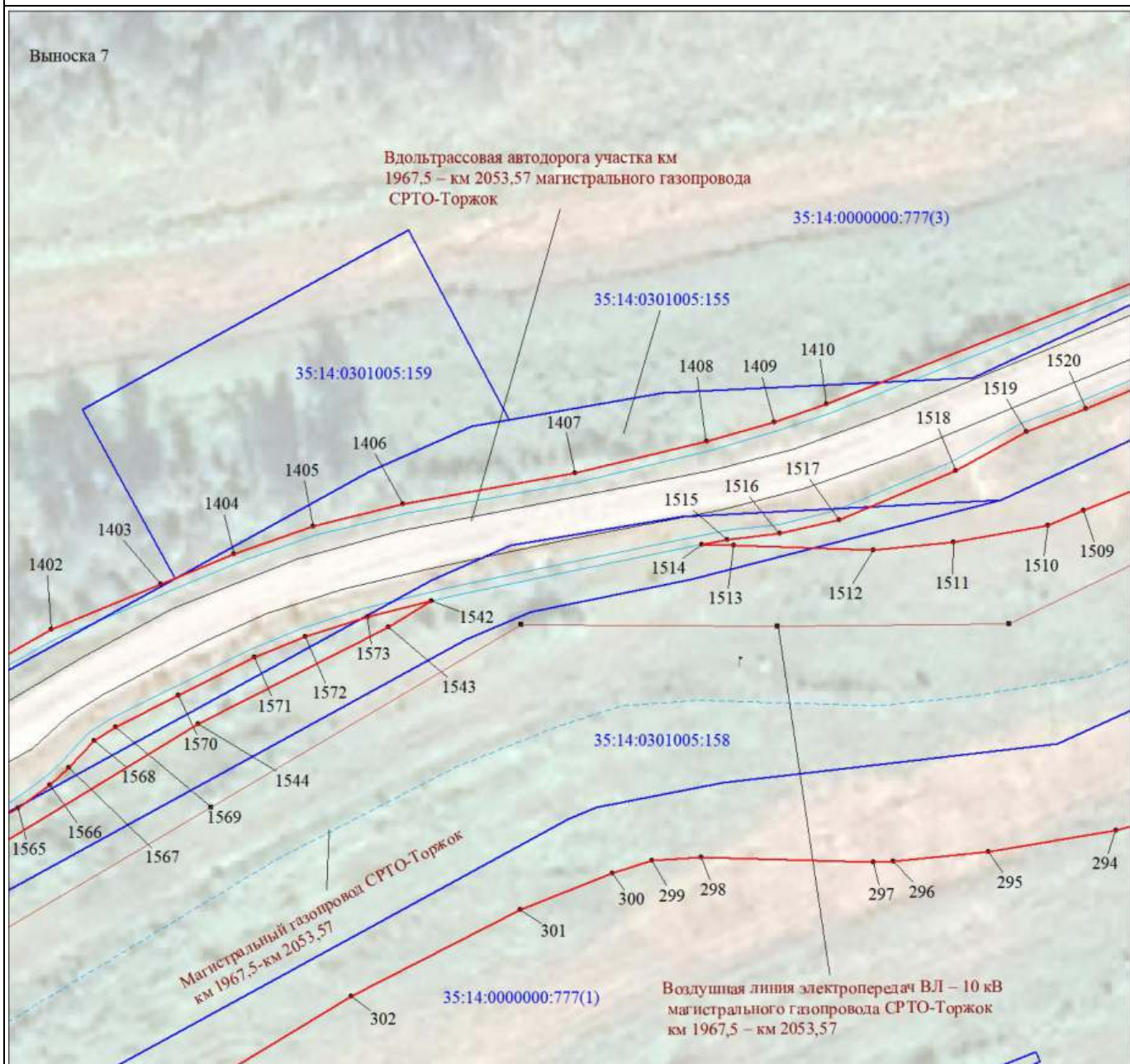

Масштаб 1:1000

МСК-35, зона 3

Используемые условные знаки и обозначения:

Условные обозначения представлены на листе 112

Подпись



Толмачёв А. В.

Дата 27 июля 2023 г.



Место для оттиска печати (при наличии) лица, составившего описание местоположения границ объекта

Схема расположения границ публичного сервитута

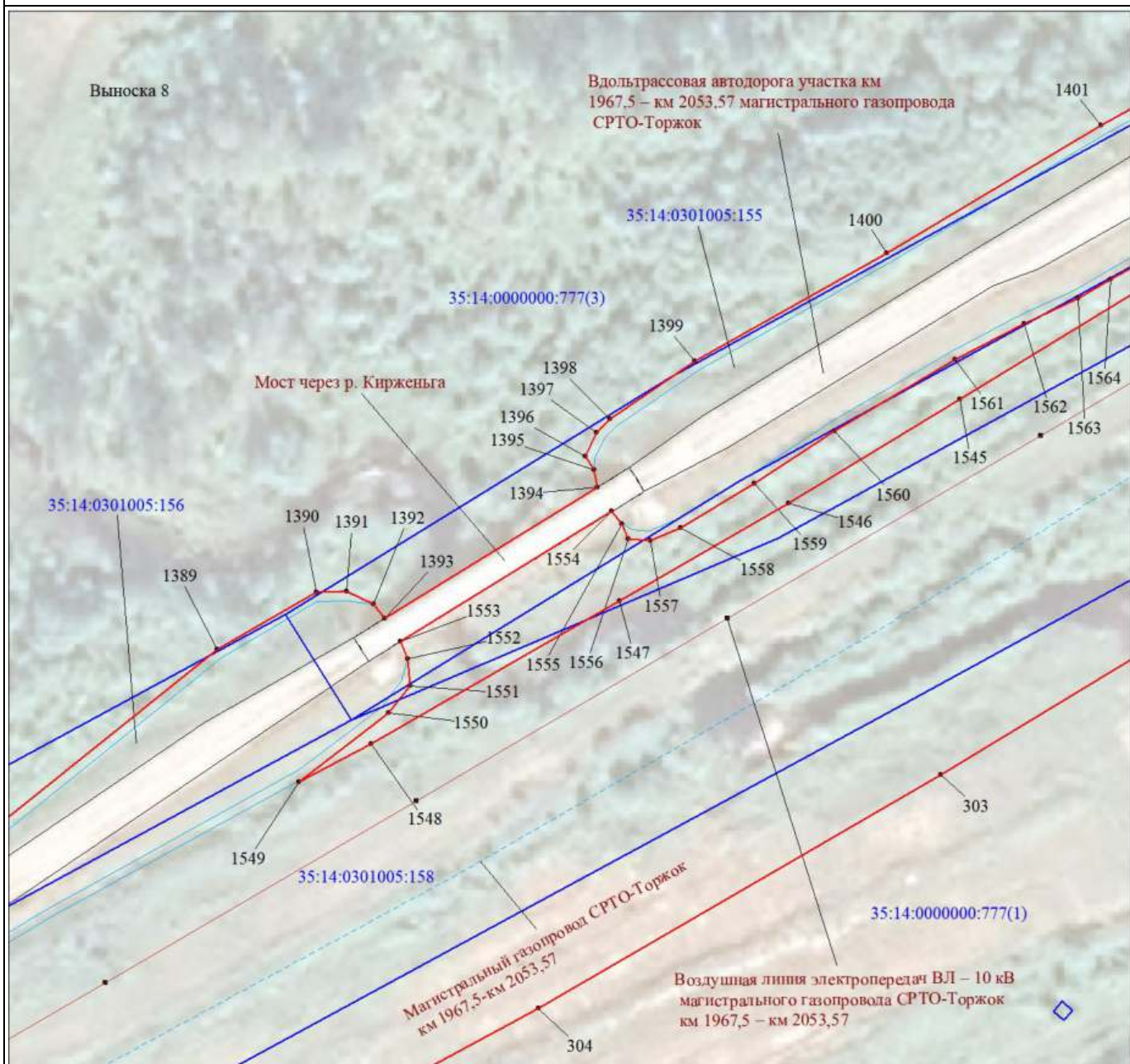

Масштаб 1:1000

МСК-35, зона 3

Используемые условные знаки и обозначения:
Условные обозначения представлены на листе 112

Подпись 



Толмачёв А. В.

Дата 27 июля 2023 г.

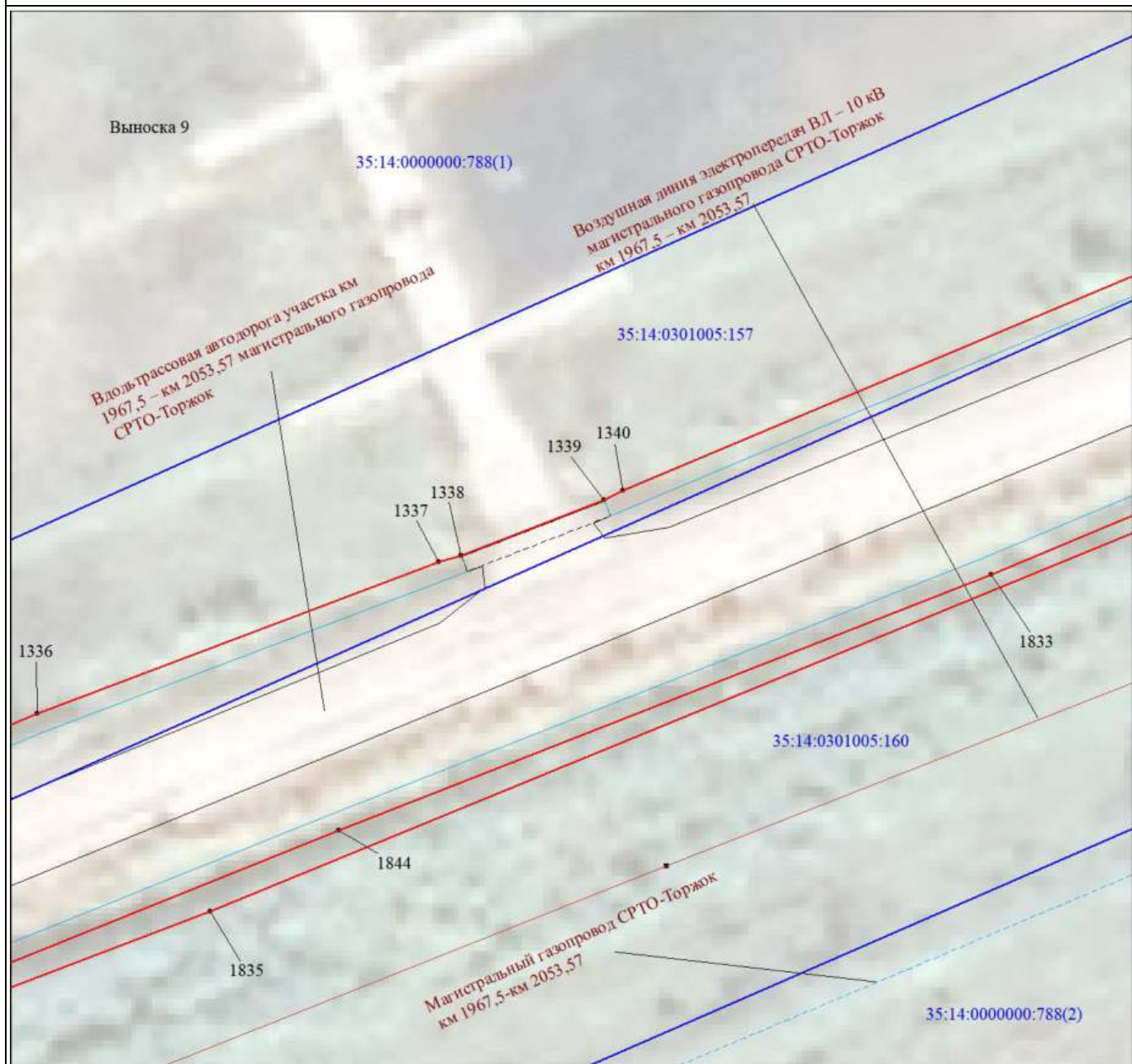

Место для оттиска печати (при наличии) лица, составившего описание местоположения границ объекта

Схема расположения границ публичного сервитута



Масштаб 1:500

МСК-35, зона 3

Используемые условные знаки и обозначения:

Условные обозначения представлены на листе 112

Подпись



Толмачёв А. В.

Дата 27 июля 2023 г.



Место для оттиска печати (при наличии) лица, составившего описание местоположения границ объекта

Схема расположения границ публичного сервитута

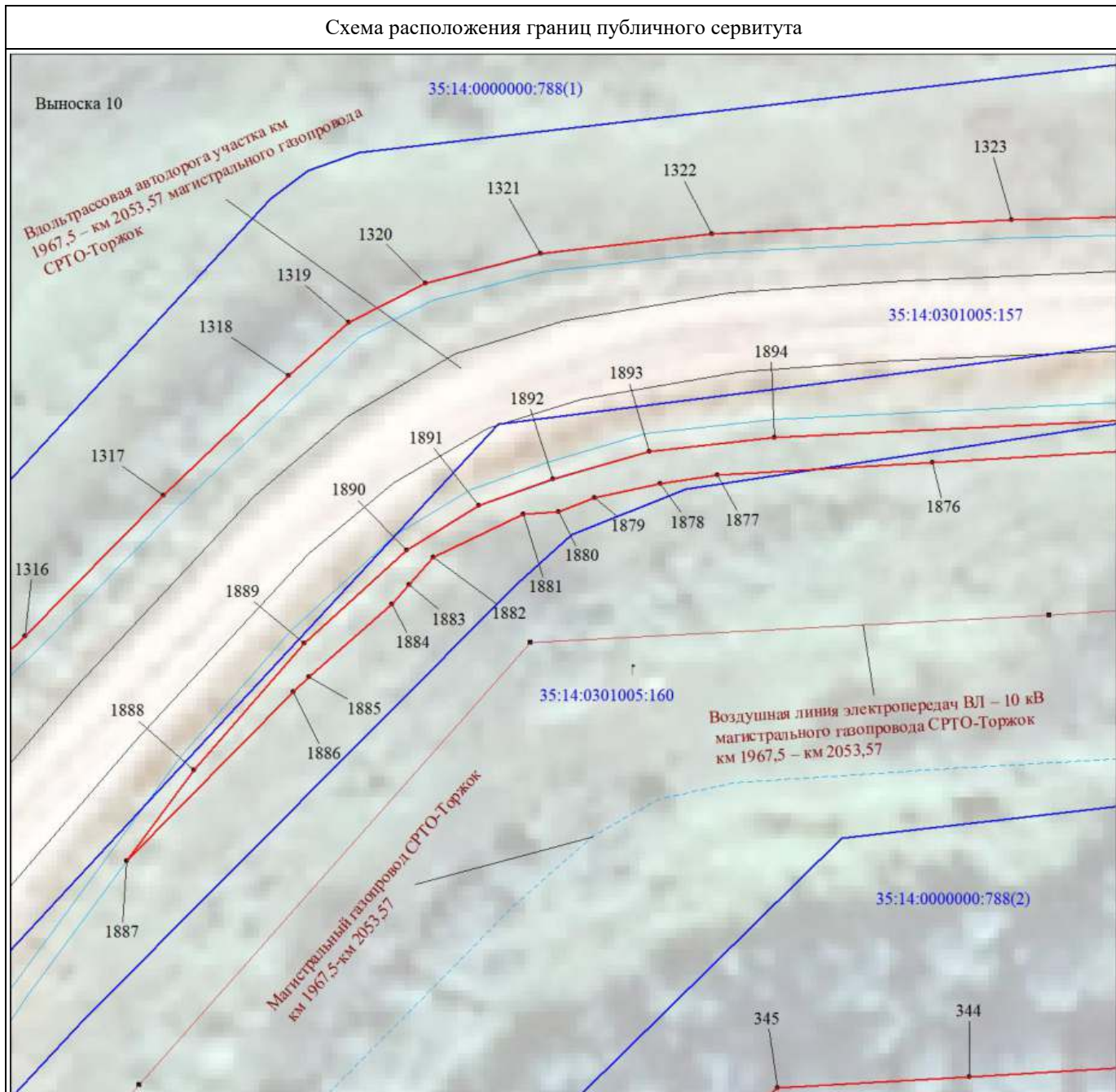

Масштаб 1:500

МСК-35, зона 3

Используемые условные знаки и обозначения:

Условные обозначения представлены на листе 112

Подпись



Толмачёв А. В.

Дата 27 июля 2023 г.



Место для оттиска печати (при наличии) лица, составившего описание местоположения границ объекта

Схема расположения границ публичного сервитута

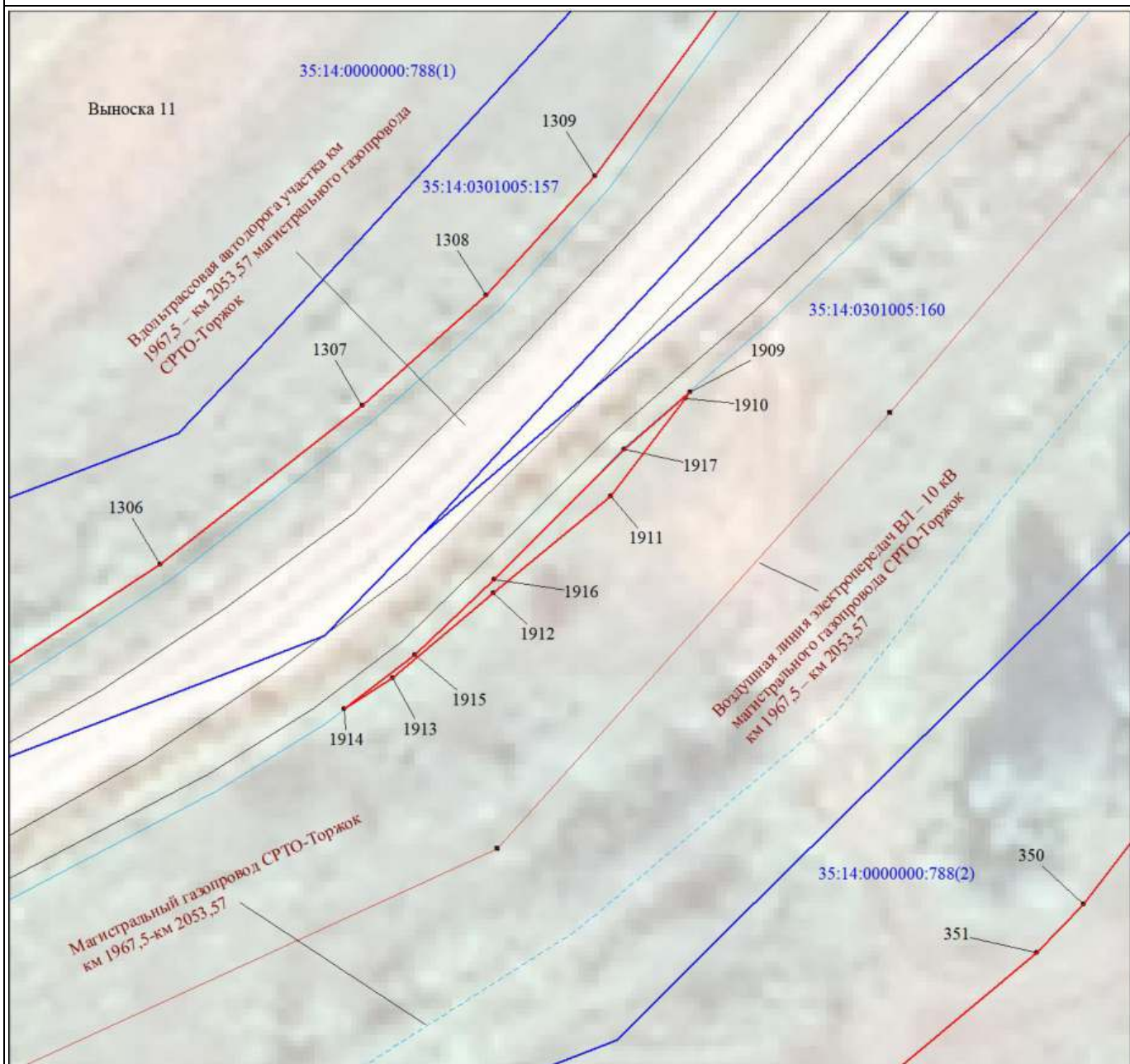

Масштаб 1:500

МСК-35, зона 3

Используемые условные знаки и обозначения:

Условные обозначения представлены на листе 112

Подпись



Толмачёв А. В.

Дата 27 июля 2023 г.



Место для оттиска печати (при наличии) лица, составившего описание местоположения границ объекта

Схема расположения границ публичного сервитута

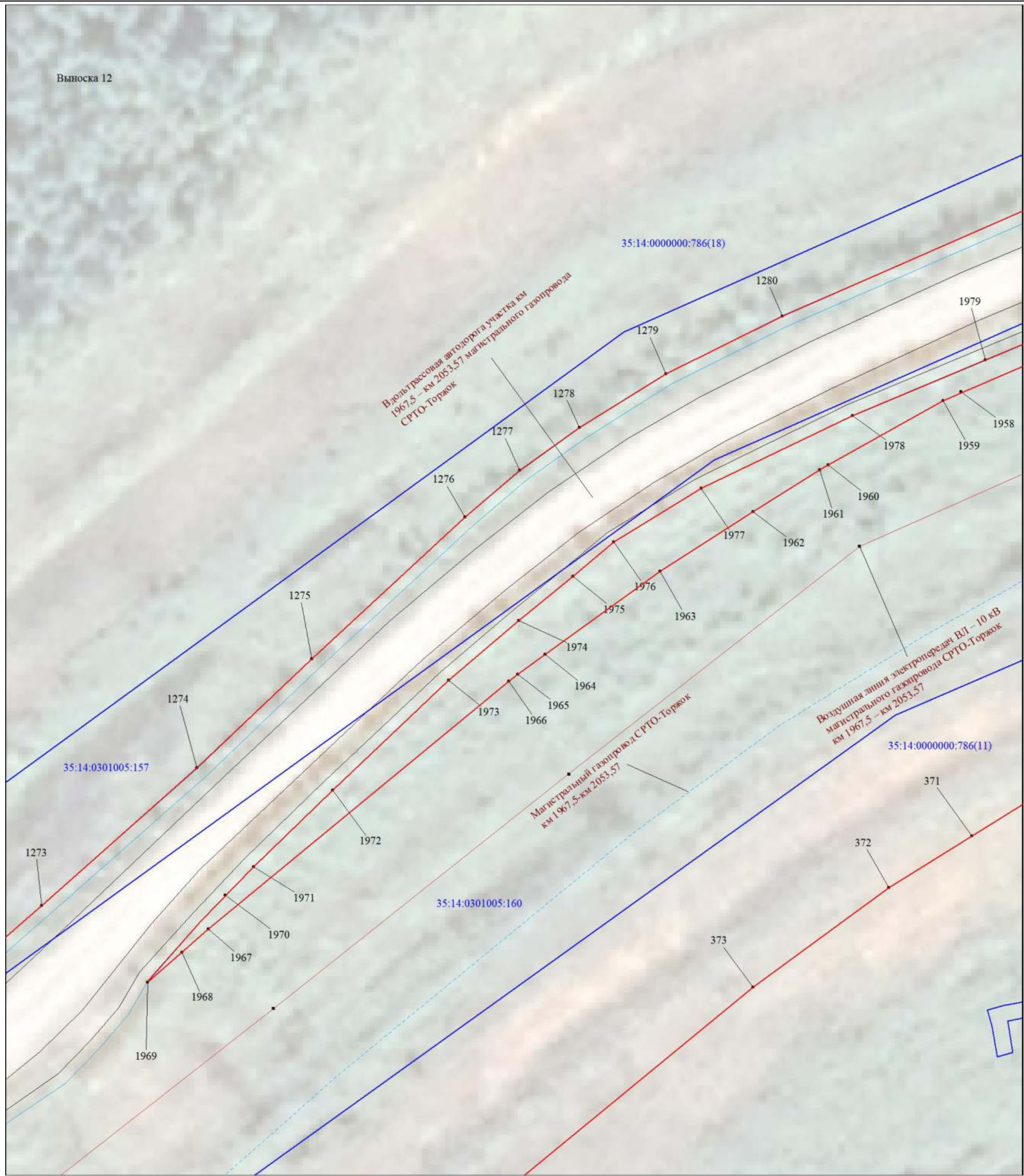

Масштаб 1:500

МСК-35, зона 3

Используемые условные знаки и обозначения:

Условные обозначения представлены на листе 112

Подпись



Толмачёв А. В.

Дата 27 июля 2023 г.

Место для оттиска печати (при наличии) лица, составившего описание местоположения границ объекта



Схема расположения границ публичного сервитута

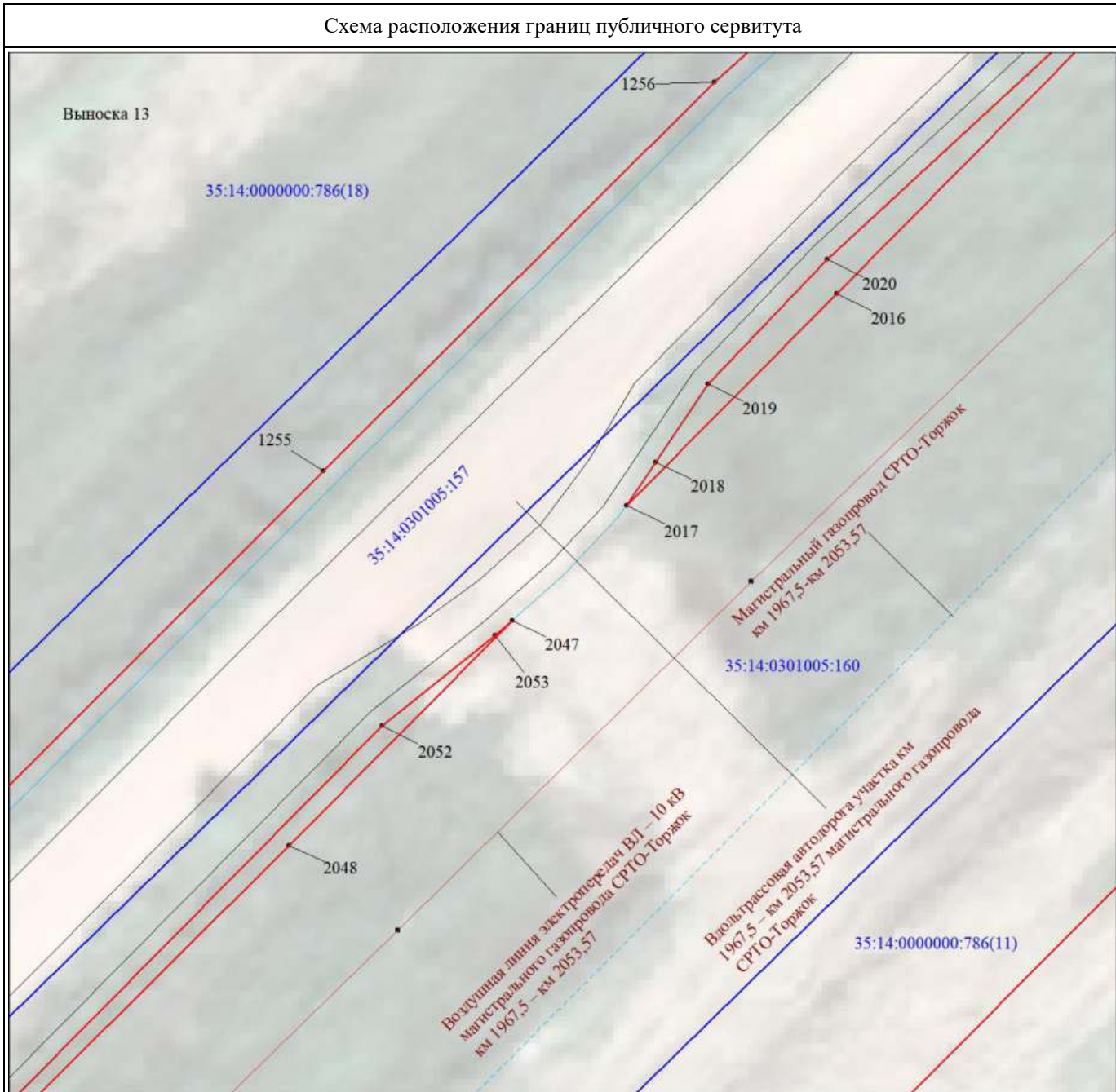

Масштаб 1:500

МСК-35, зона 3

Используемые условные знаки и обозначения:

Условные обозначения представлены на листе 112

Подпись



Толмачёв А. В.

Дата 27 июля 2023 г.



Место для оттиска печати (при наличии) лица, составившего описание местоположения границ объекта

Схема расположения границ публичного сервитута

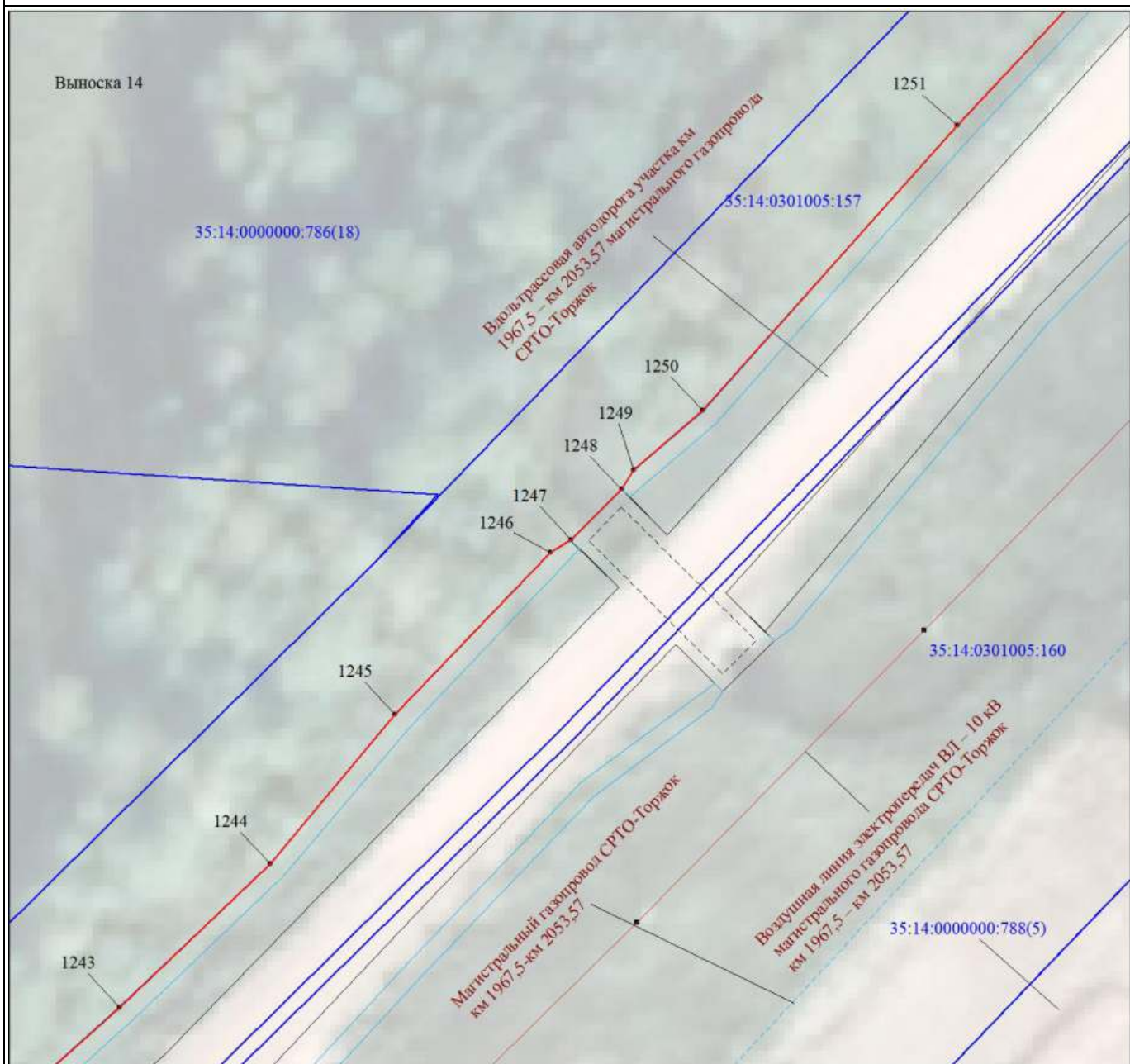

Масштаб 1:500

МСК-35, зона 3

Используемые условные знаки и обозначения:
Условные обозначения представлены на листе 112

Подпись 



Толмачёв А. В.

Дата 27 июля 2023 г.

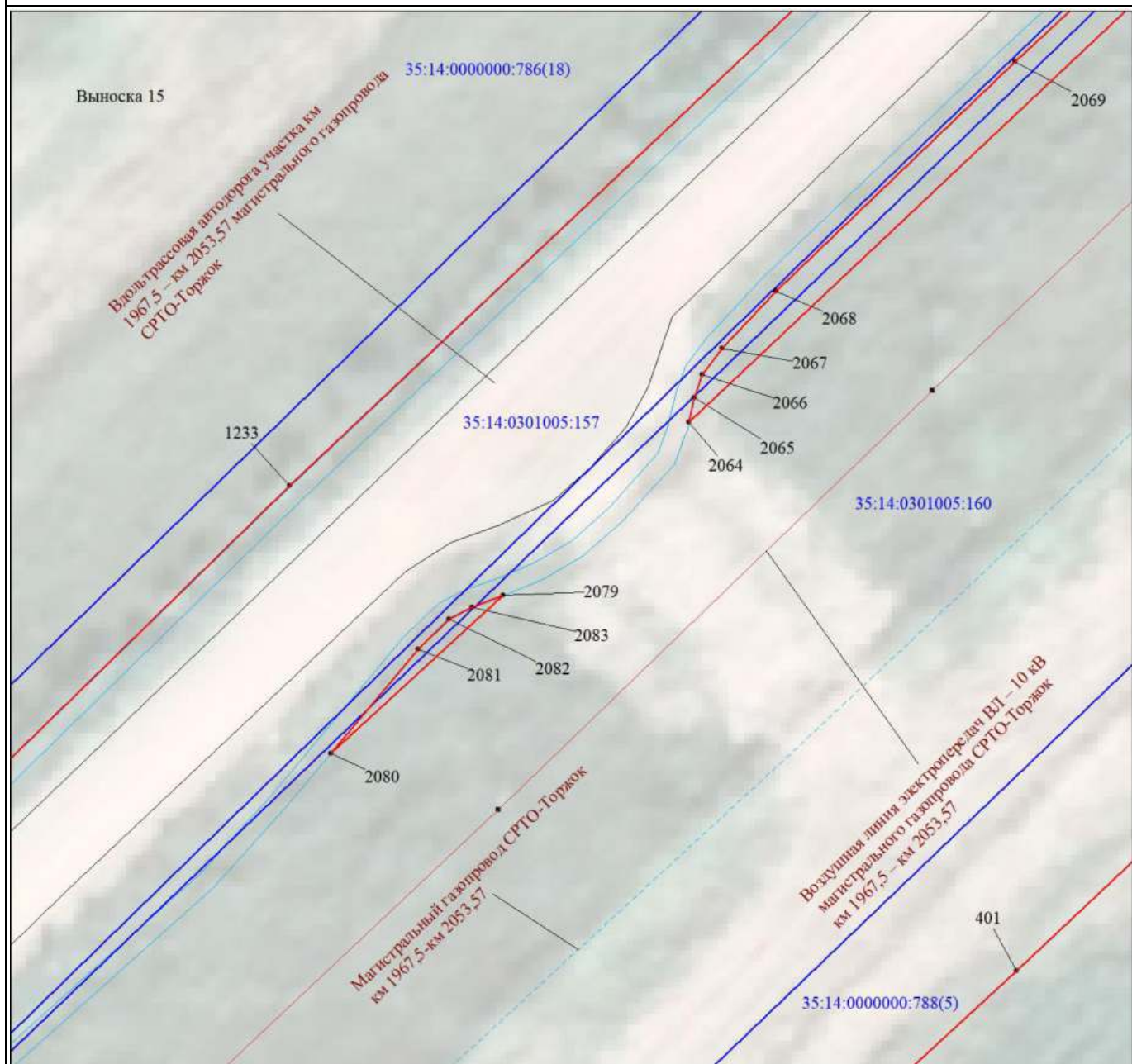

Место для оттиска печати (при наличии) лица, составившего описание местоположения границ объекта

Схема расположения границ публичного сервитута



Масштаб 1:500

МСК-35, зона 3

Используемые условные знаки и обозначения:

Условные обозначения представлены на листе 112

Подпись



Толмачёв А. В.

Дата 27 июля 2023 г.

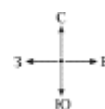

Место для оттиска печати (при наличии) лица, составившего описание местоположения границ объекта

Схема расположения границ публичного сервитута

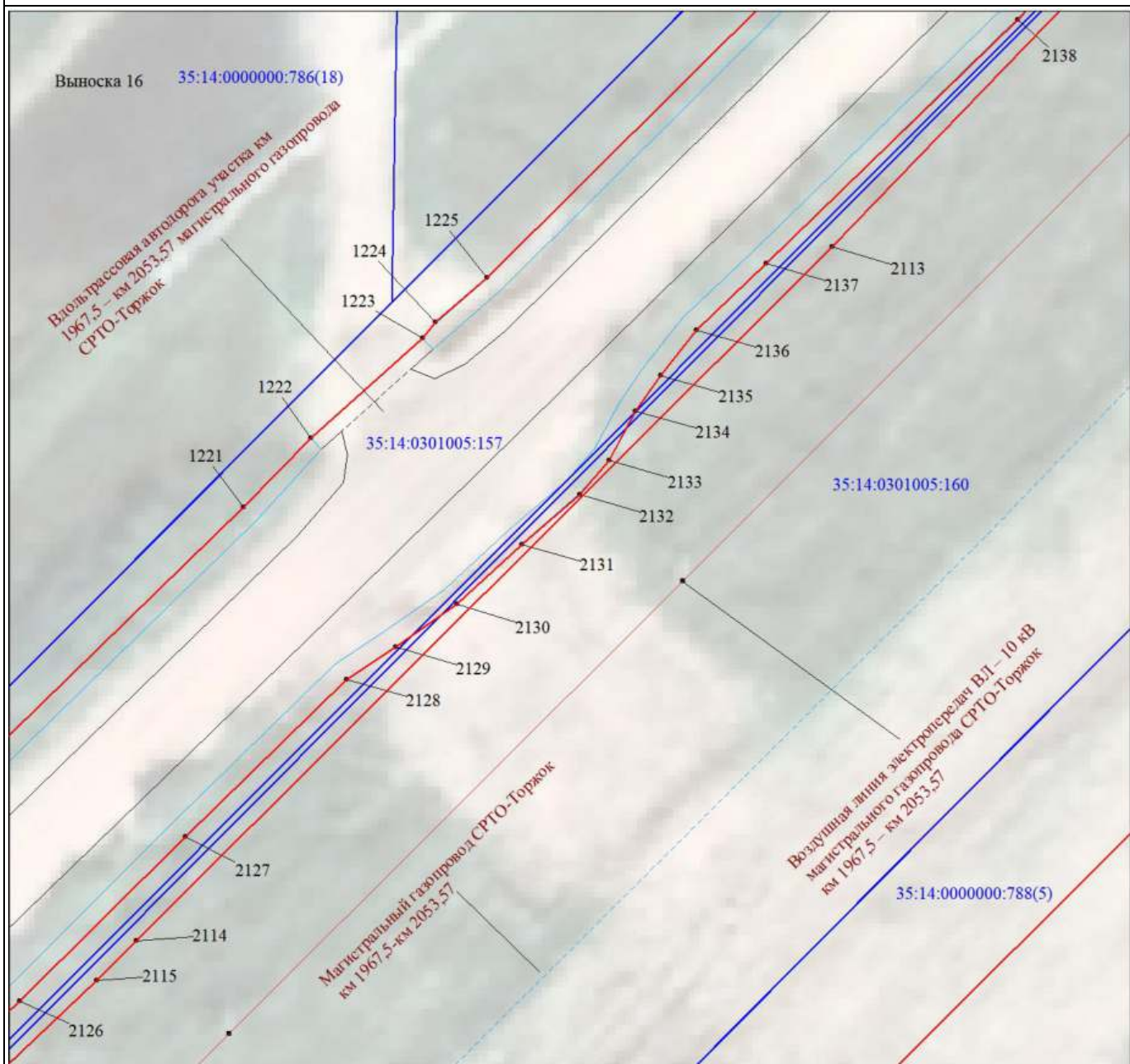

Масштаб 1:500

МСК-35, зона 3

Используемые условные знаки и обозначения:

Условные обозначения представлены на листе 112

Подпись



Толмачёв А. В.

Дата 27 июля 2023 г.



Место для оттиска печати (при наличии) лица, составившего описание местоположения границ объекта

Схема расположения границ публичного сервитута

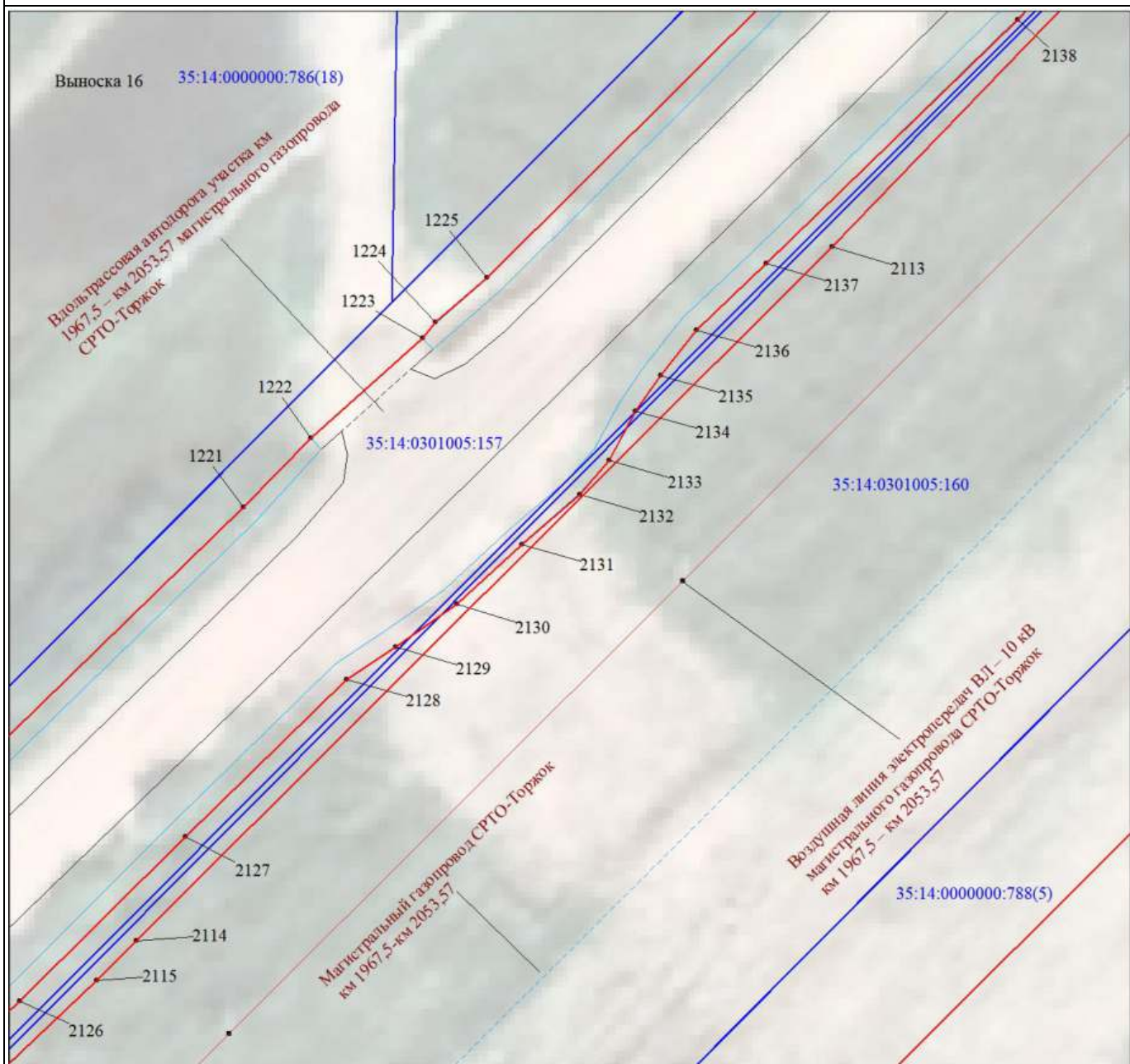

Масштаб 1:500

МСК-35, зона 3

Используемые условные знаки и обозначения:

Условные обозначения представлены на листе 112

Подпись



Толмачёв А. В.

Дата 27 июля 2023 г.



Место для оттиска печати (при наличии) лица, составившего описание местоположения границ объекта

Схема расположения границ публичного сервитута

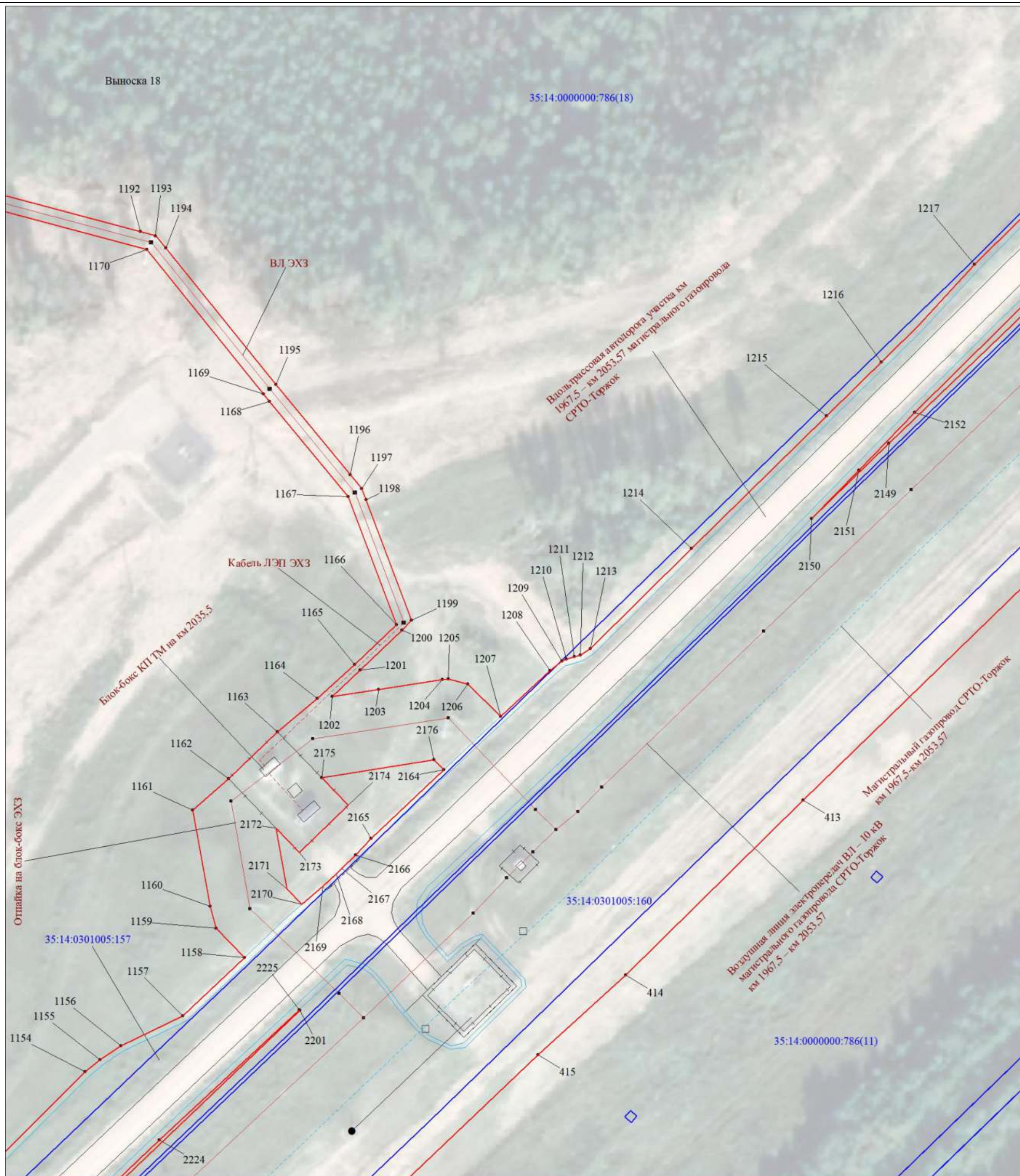

Масштаб 1:1000

МСК-35, зона 3

Используемые условные знаки и обозначения:

Условные обозначения представлены на листе 112

Подпись  Толмачёв А. В.

Дата 27 июля 2023 г.

Место для оттиска печати (при наличии) лица, составившего описание местоположения границ объекта



Схема расположения границ публичного сервитута



Масштаб 1:1000

МСК-35, зона 3

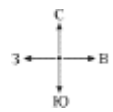
Используемые условные знаки и обозначения:
Условные обозначения представлены на листе 112

Подпись



Толмачёв А. В.

Дата 27 июля 2023 г.



Место для оттиска печати (при наличии) лица, составившего описание местоположения границ объекта

Схема расположения границ публичного сервитута



Масштаб 1:500

МСК-35, зона 3

Используемые условные знаки и обозначения:

Условные обозначения представлены на листе 112

Подпись



Толмачёв А. В.

Дата 27 июля 2023 г.



Место для оттиска печати (при наличии) лица, составившего описание местоположения границ объекта

Схема расположения границ публичного сервитута

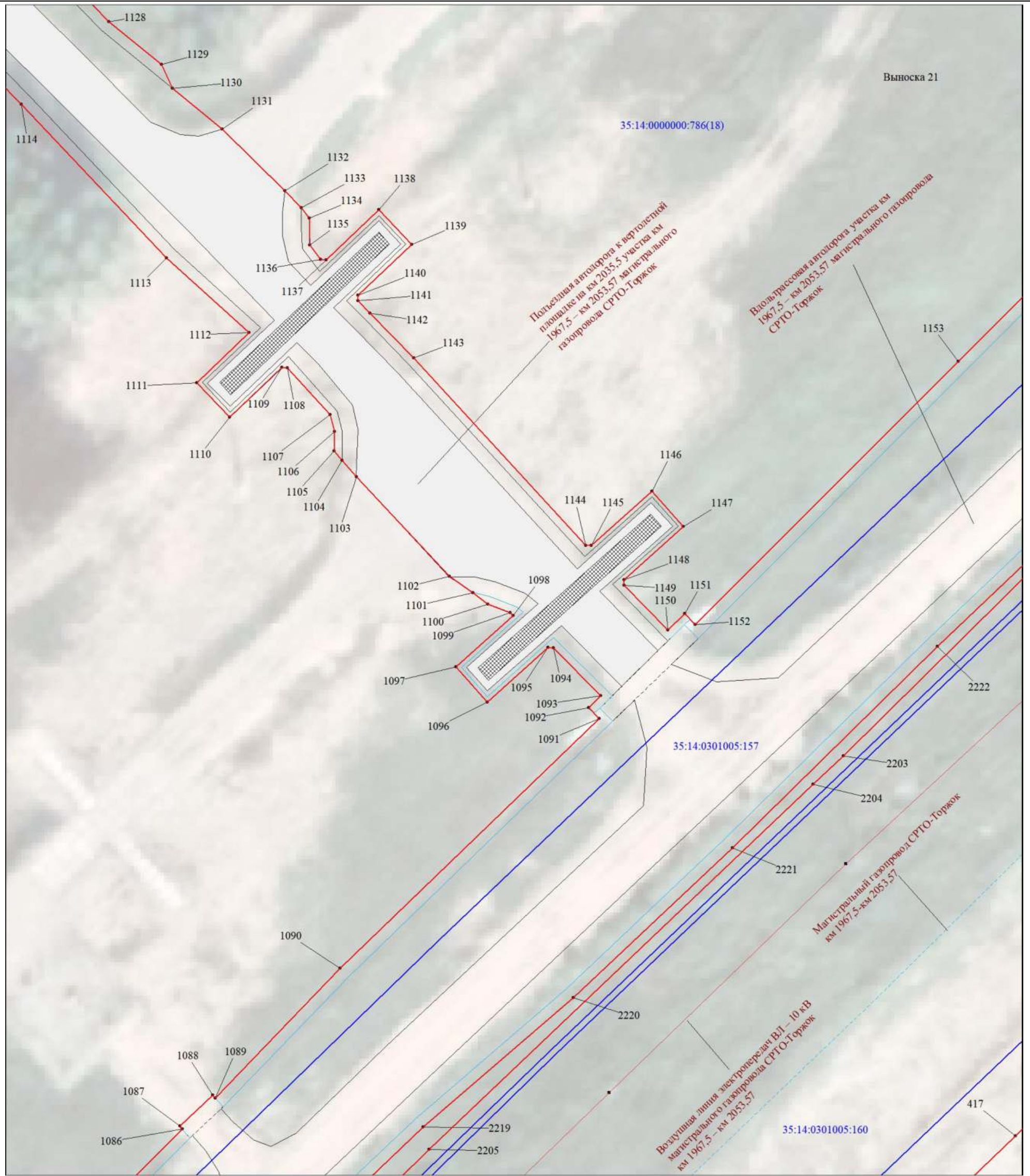

Масштаб 1:500

МСК-35, зона 3

Используемые условные знаки и обозначения:

Условные обозначения представлены на листе 112

Подпись  Толмачёв А. В.

Дата 27 июля 2023 г.

Место для оттиска печати (при наличии) лица, составившего описание местоположения границ объекта



Схема расположения границ публичного сервитута



Масштаб 1:300

МСК-35, зона 3

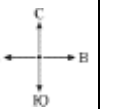
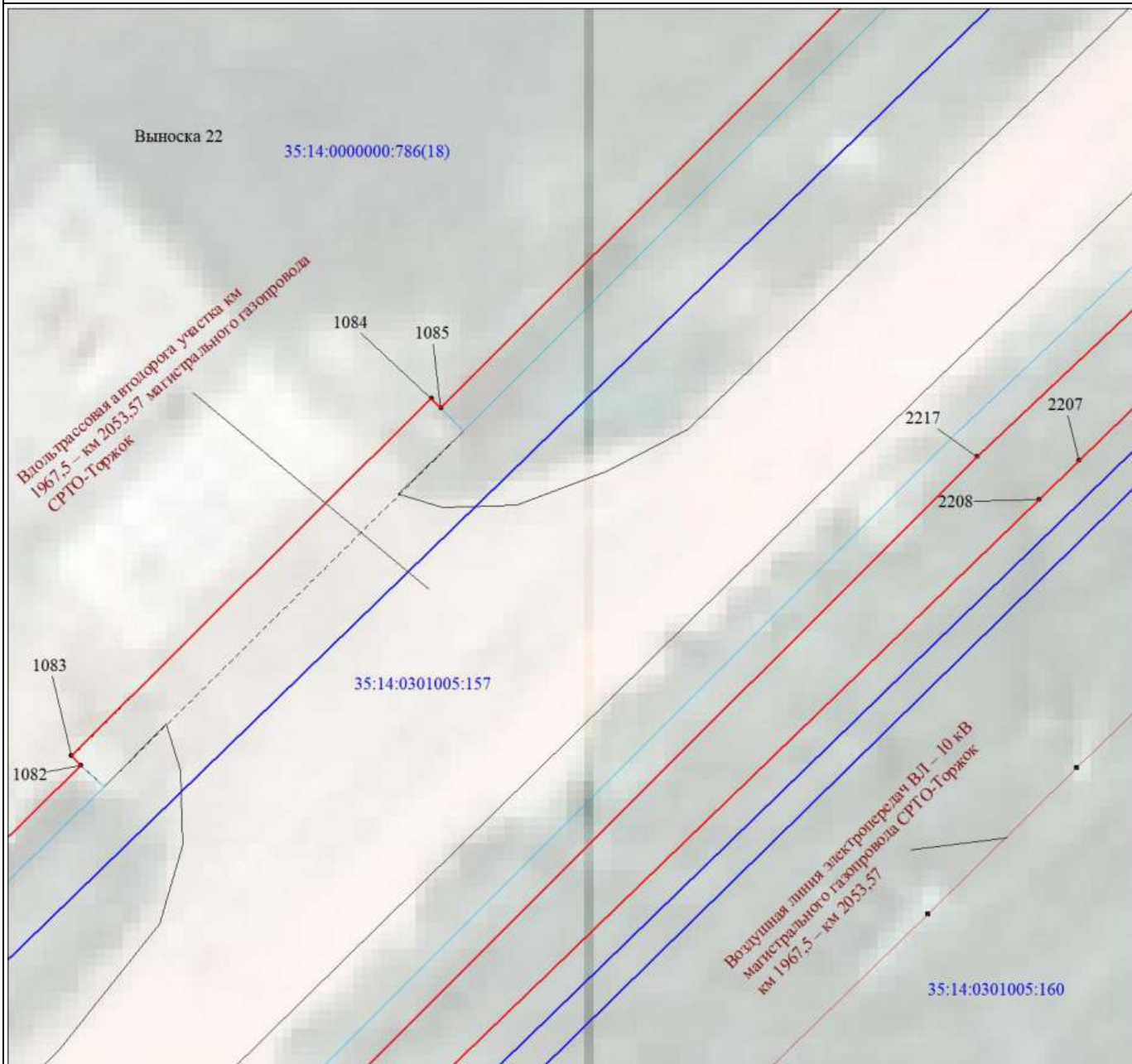
Используемые условные знаки и обозначения:

Условные обозначения представлены на листе 112

Подпись



Толмачёв А. В.

Дата 27 июля 2023 г.

Место для оттиска печати (при наличии) лица, составившего описание местоположения границ объекта



Схема расположения границ публичного сервитута

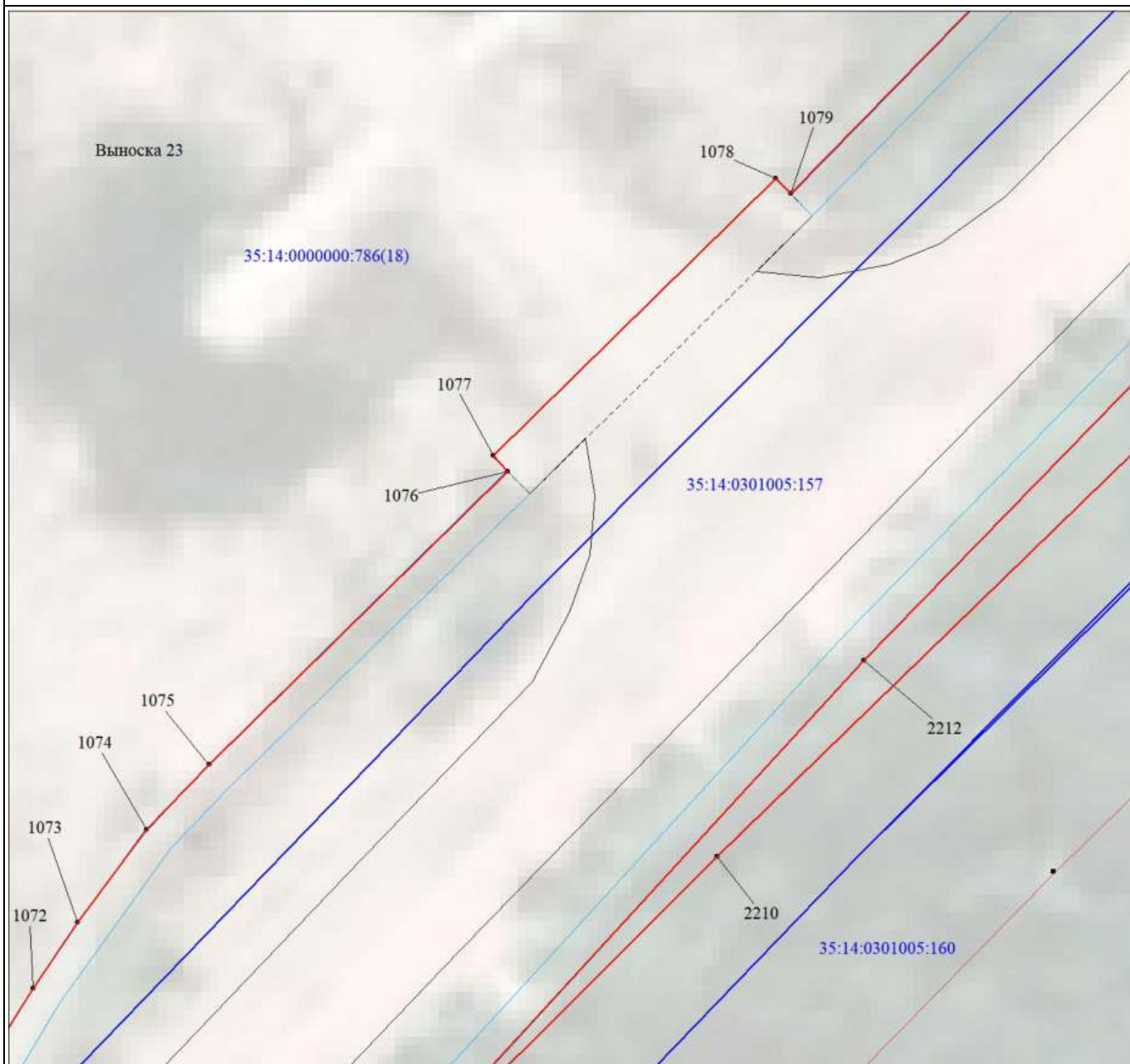

Масштаб 1:300

МСК-35, зона 3

Используемые условные знаки и обозначения:

Условные обозначения представлены на листе 112

Подпись



Толмачёв А. В.

Дата 27 июля 2023 г.



Место для оттиска печати (при наличии) лица, составившего описание местоположения границ объекта

Схема расположения границ публичного сервитута

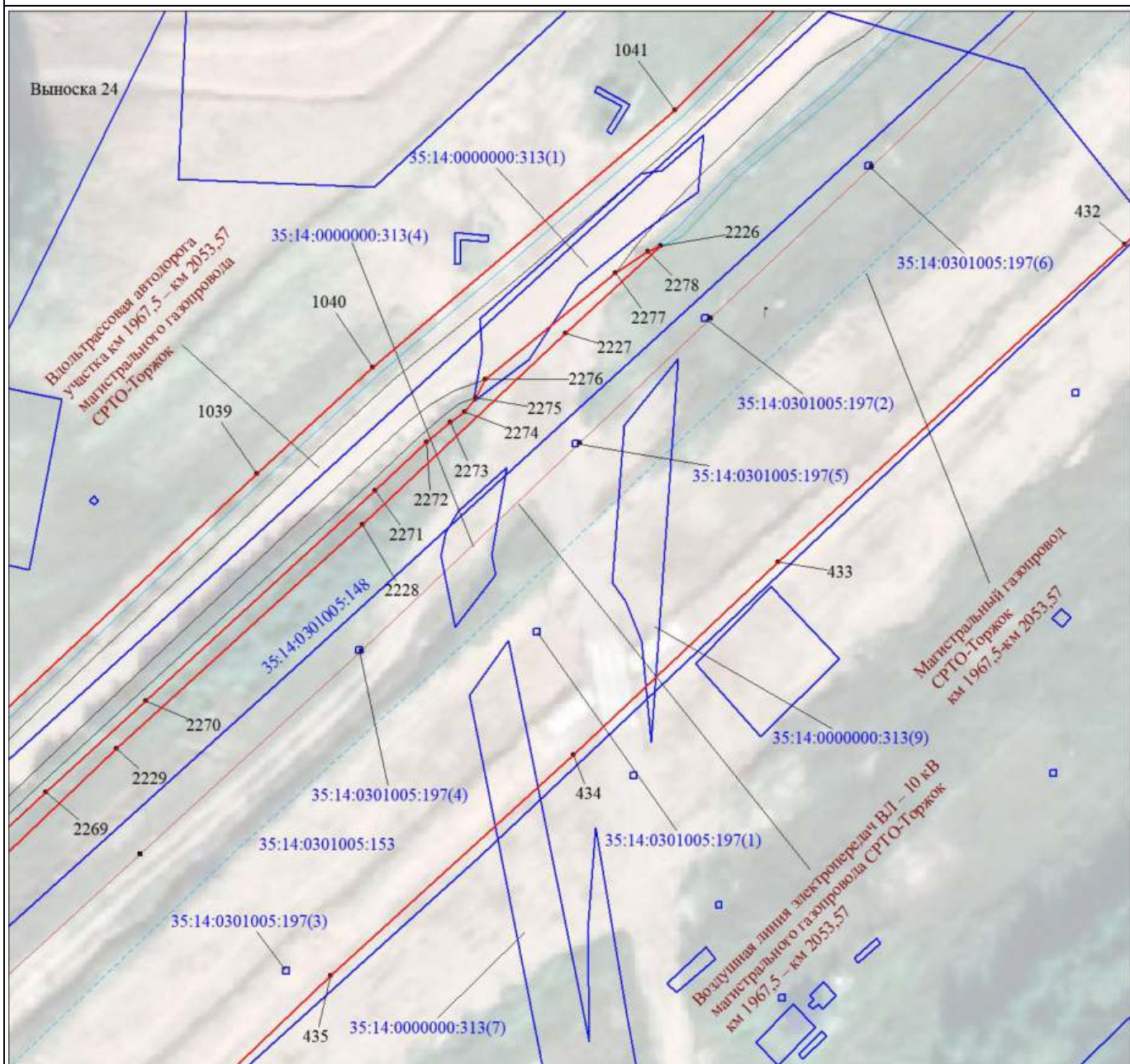

Масштаб 1:1000

МСК-35, зона 3

Используемые условные знаки и обозначения:

Условные обозначения представлены на листе 112

Подпись



Толмачёв А. В.

Дата 27 июля 2023 г.



Место для оттиска печати (при наличии) лица, составившего описание местоположения границ объекта

Схема расположения границ публичного сервитута

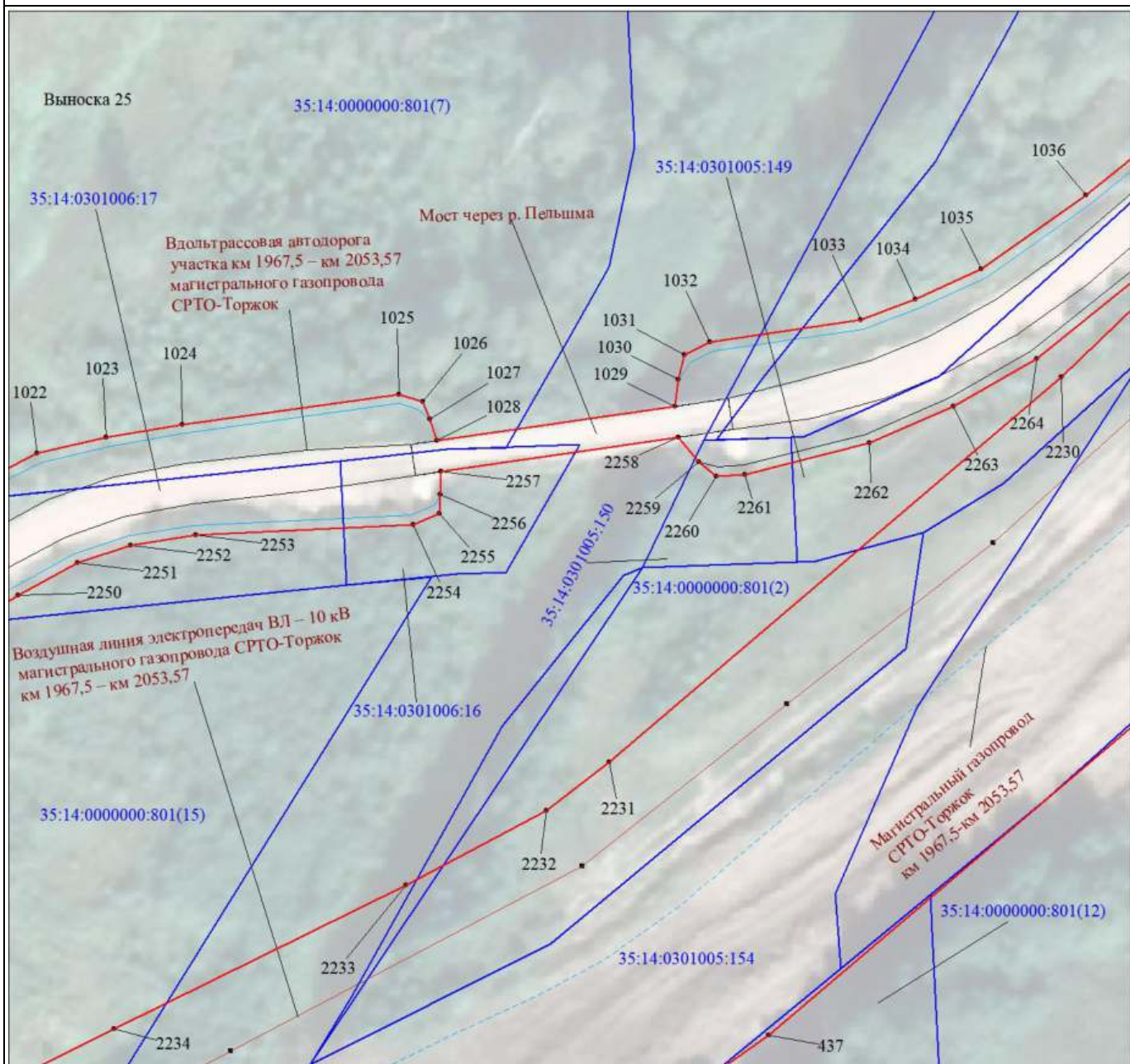

Масштаб 1:1000

МСК-35, зона 3

Используемые условные знаки и обозначения:

Условные обозначения представлены на листе 112

Подпись



Толмачёв А. В.

Дата 27 июля 2023 г.



Место для оттиска печати (при наличии) лица, составившего описание местоположения границ объекта

Схема расположения границ публичного сервитута

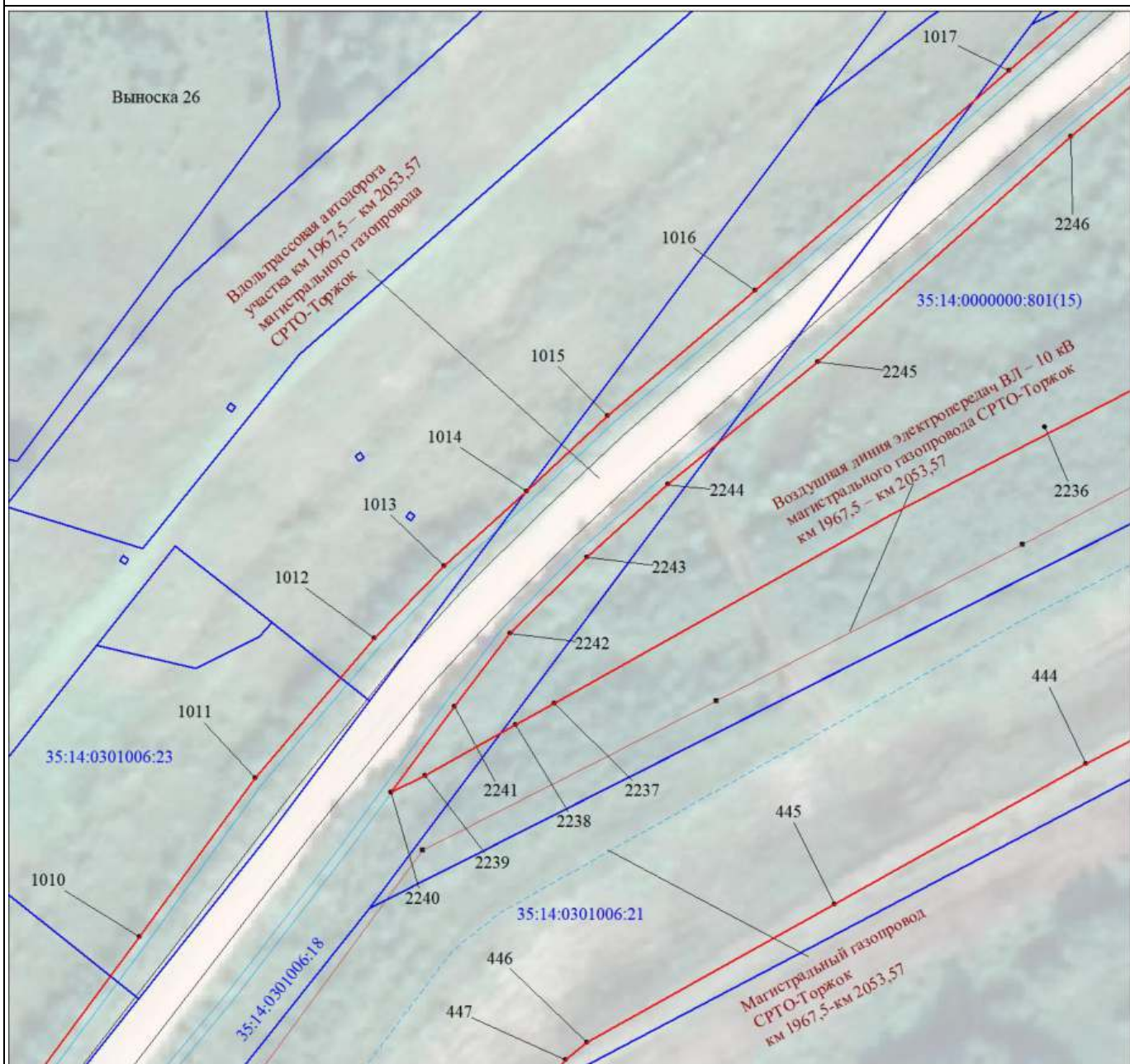

Масштаб 1:1000

МСК-35, зона 3

Используемые условные знаки и обозначения:
Условные обозначения представлены на листе 112

Подпись 



Толмачёв А. В.

Дата 27 июля 2023 г.

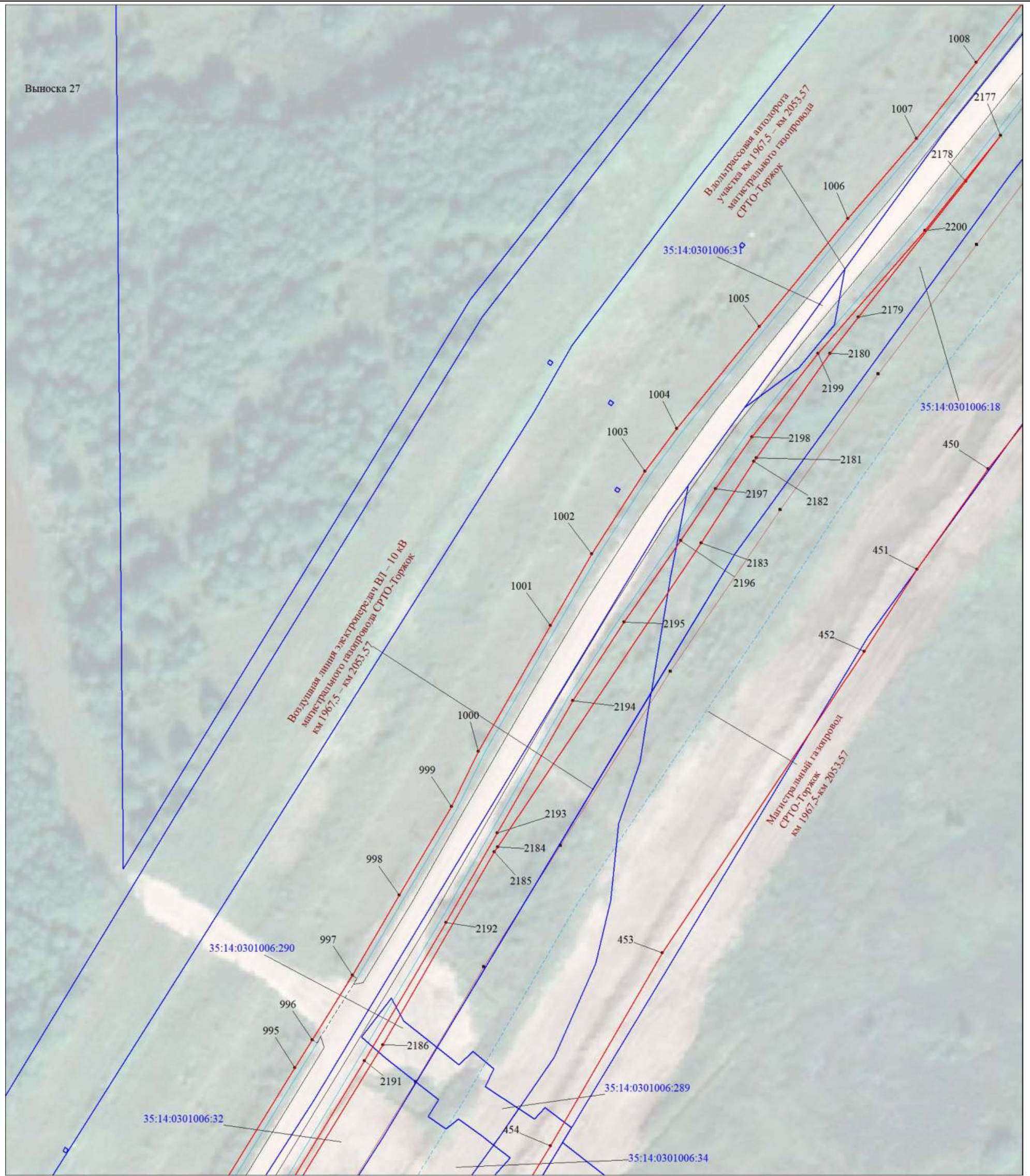

Место для оттиска печати (при наличии) лица, составившего описание местоположения границ объекта

Схема расположения границ публичного сервитута



Масштаб 1:1000

МСК-35, зона 3

Используемые условные знаки и обозначения:

Условные обозначения представлены на листе 112

Подпись  Толмачёв А. В.

Дата 27 июля 2023 г.

Место для оттиска печати (при наличии) лица, составившего описание местоположения границ объекта



Схема расположения границ публичного сервитута

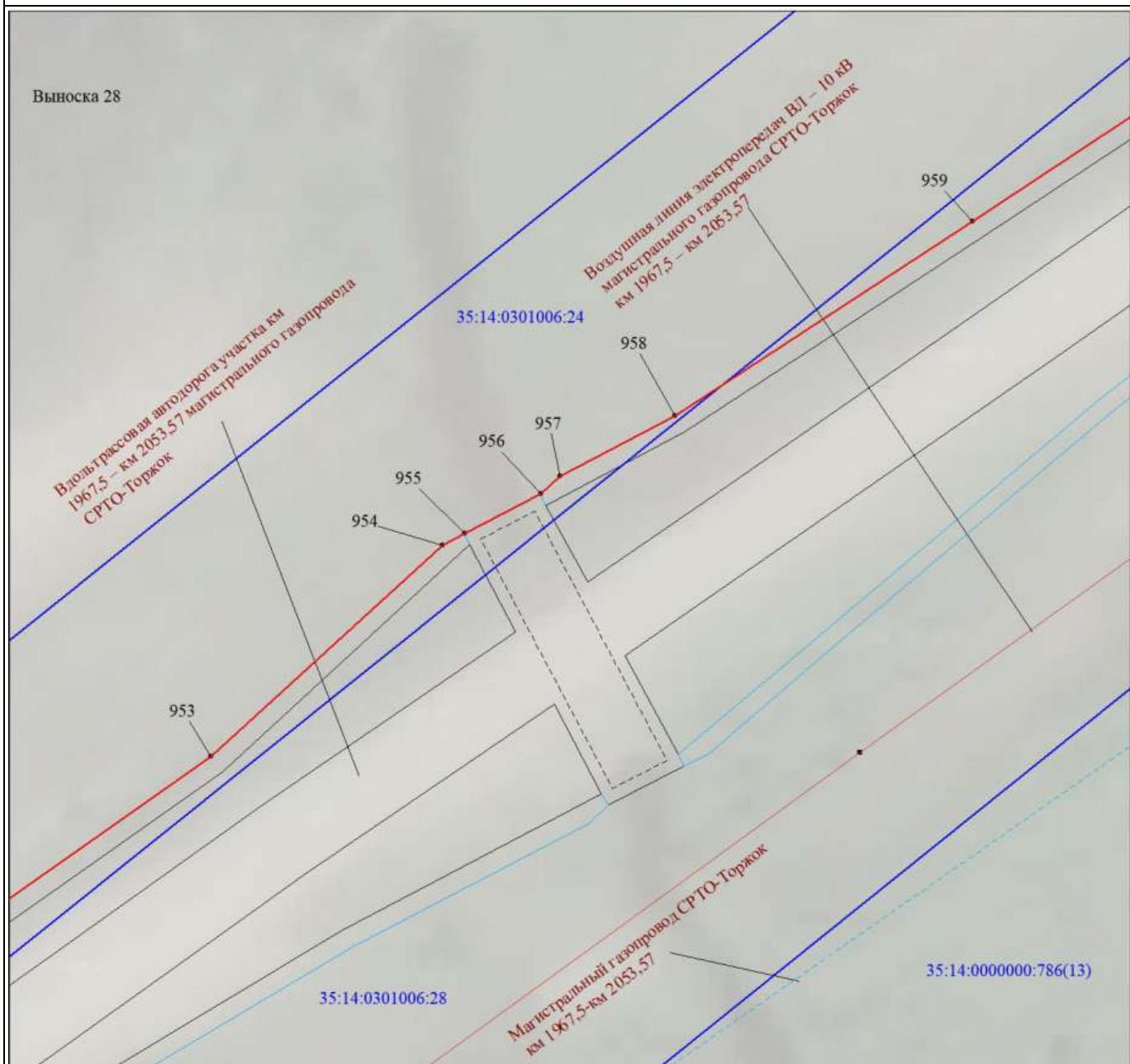

Масштаб 1:500

МСК-35, зона 3

Используемые условные знаки и обозначения:
Условные обозначения представлены на листе 112

Подпись



Толмачёв А. В.

Дата 27 июля 2023 г.



Место для оттиска печати (при наличии) лица, составившего описание местоположения границ объекта

Схема расположения границ публичного сервитута

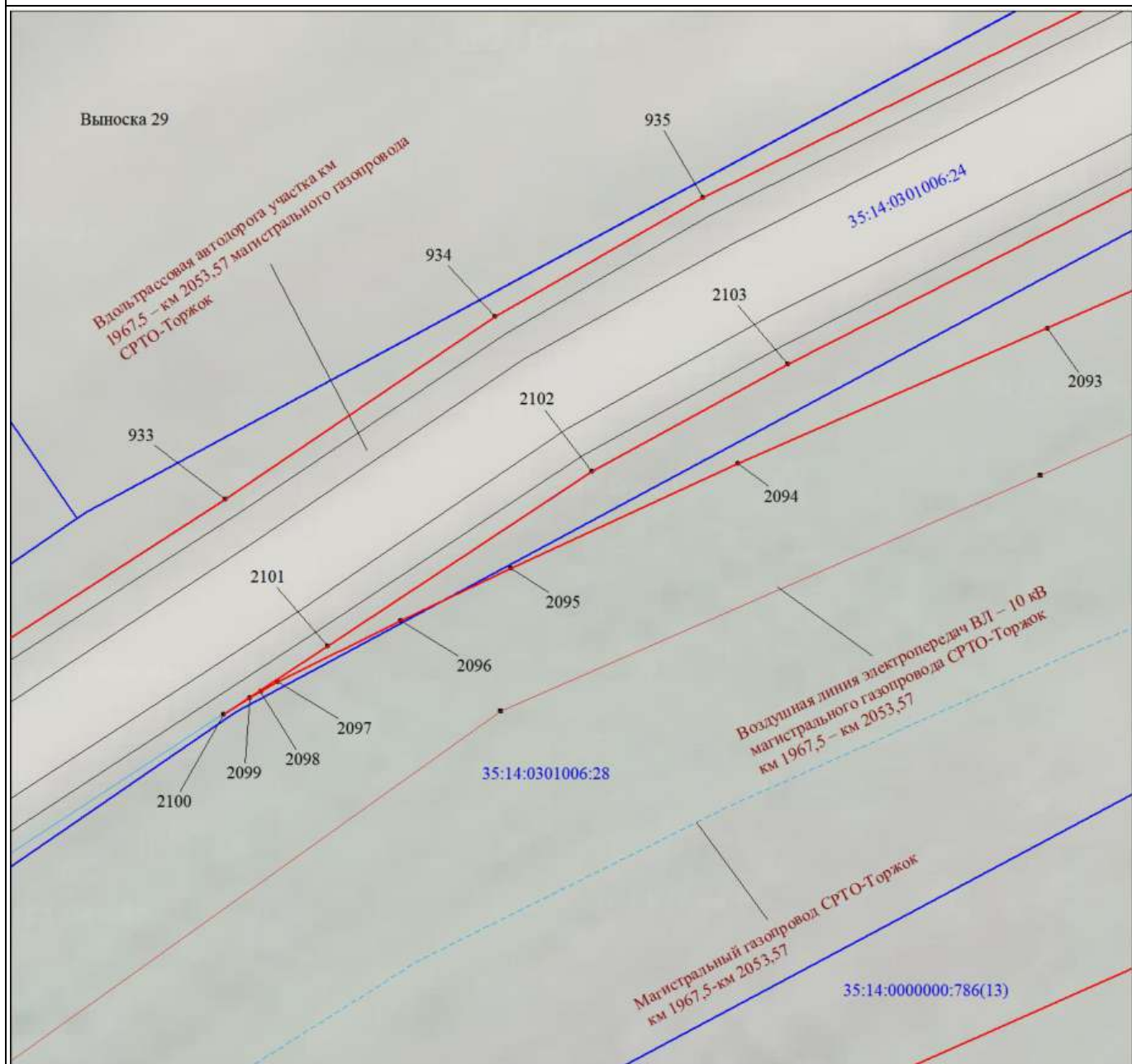

Масштаб 1:500

МСК-35, зона 3

Используемые условные знаки и обозначения:

Условные обозначения представлены на листе 112

Подпись



Толмачёв А. В.

Дата 27 июля 2023 г.



Место для оттиска печати (при наличии) лица, составившего описание местоположения границ объекта

Схема расположения границ публичного сервитута

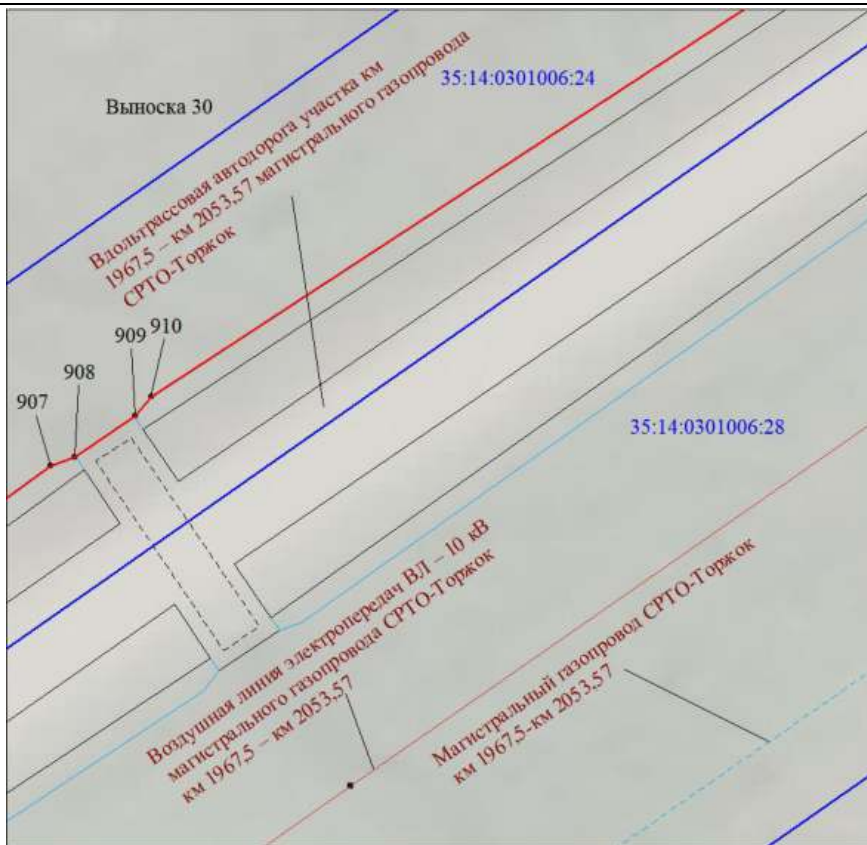

Масштаб 1:500

МСК-35, зона 3

Используемые условные знаки и обозначения:

Условные обозначения представлены на листе 112

Подпись



Толмачёв А. В.

Дата 27 июля 2023 г.



Место для оттиска печати (при наличии) лица, составившего описание местоположения границ объекта

Схема расположения границ публичного сервитута

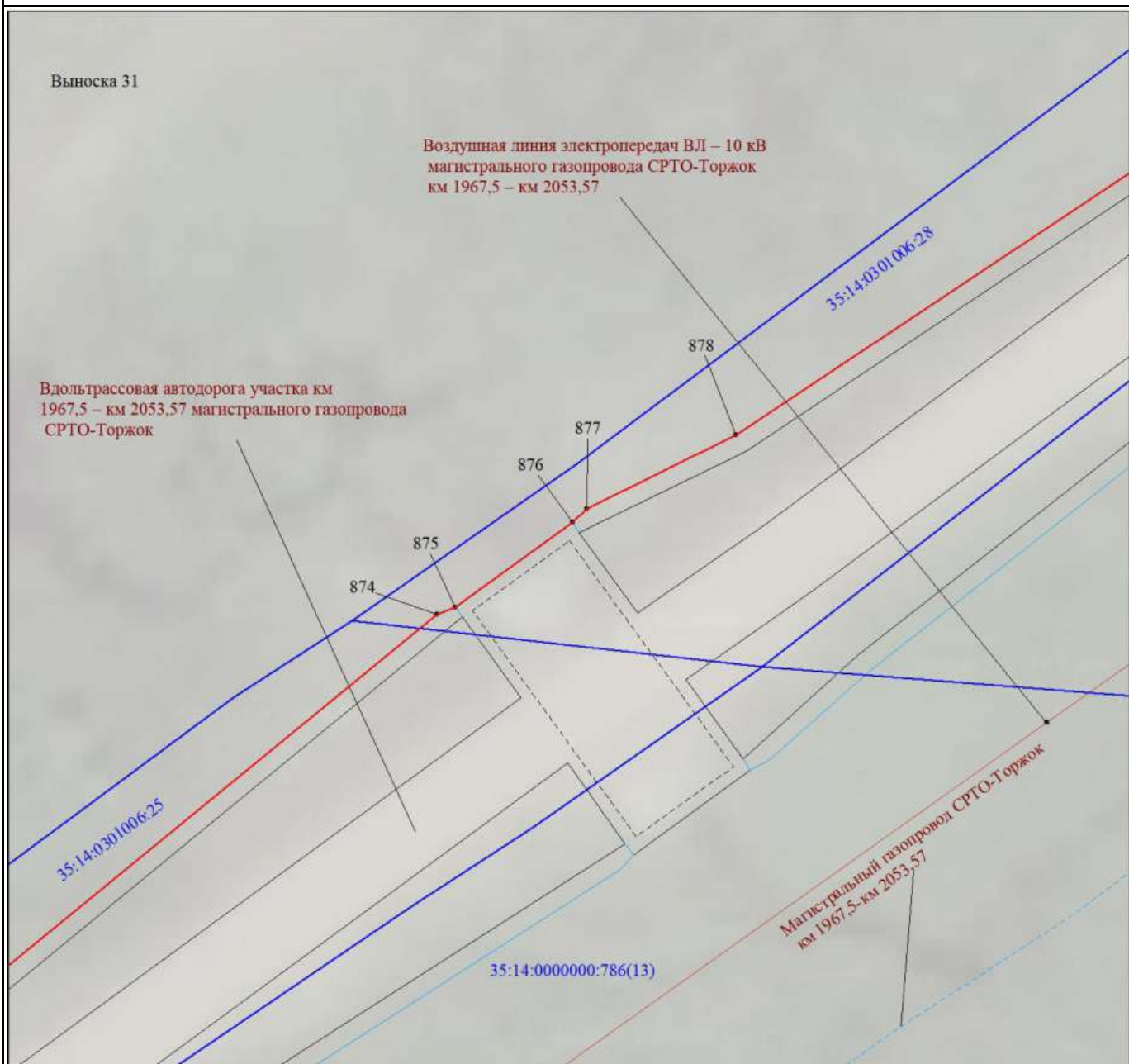

Масштаб 1:500

МСК-35, зона 3

Используемые условные знаки и обозначения:
Условные обозначения представлены на листе 112

Подпись 



Толмачёв А. В.

Дата 27 июля 2023 г.

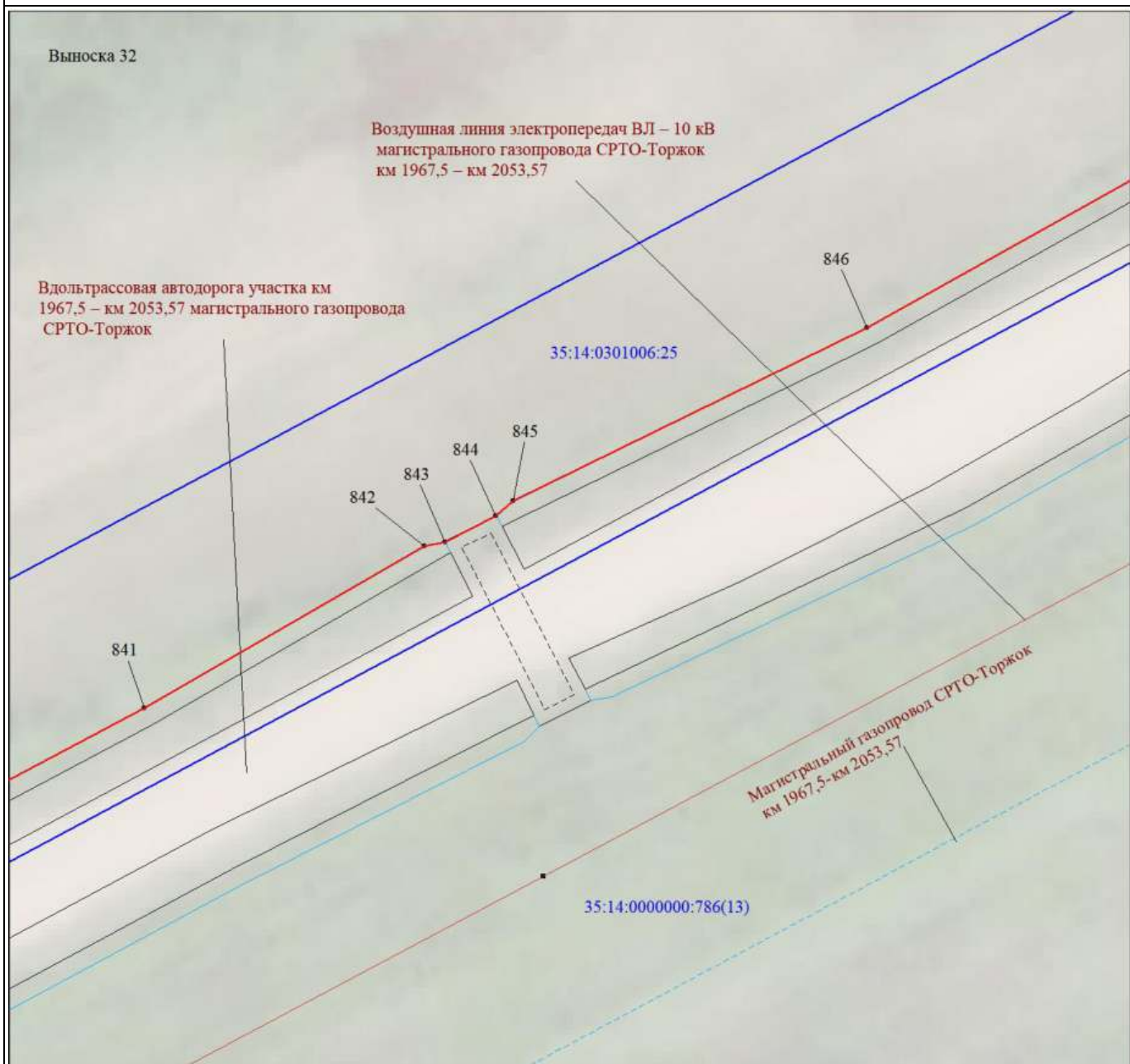

Место для оттиска печати (при наличии) лица, составившего описание местоположения границ объекта

Схема расположения границ публичного сервитута



Масштаб 1:500

МСК-35, зона 3

Используемые условные знаки и обозначения:

Условные обозначения представлены на листе 112

Подпись



Толмачёв А. В.

Дата 27 июля 2023 г.



Место для оттиска печати (при наличии) лица, составившего описание местоположения границ объекта

Схема расположения границ публичного сервитута

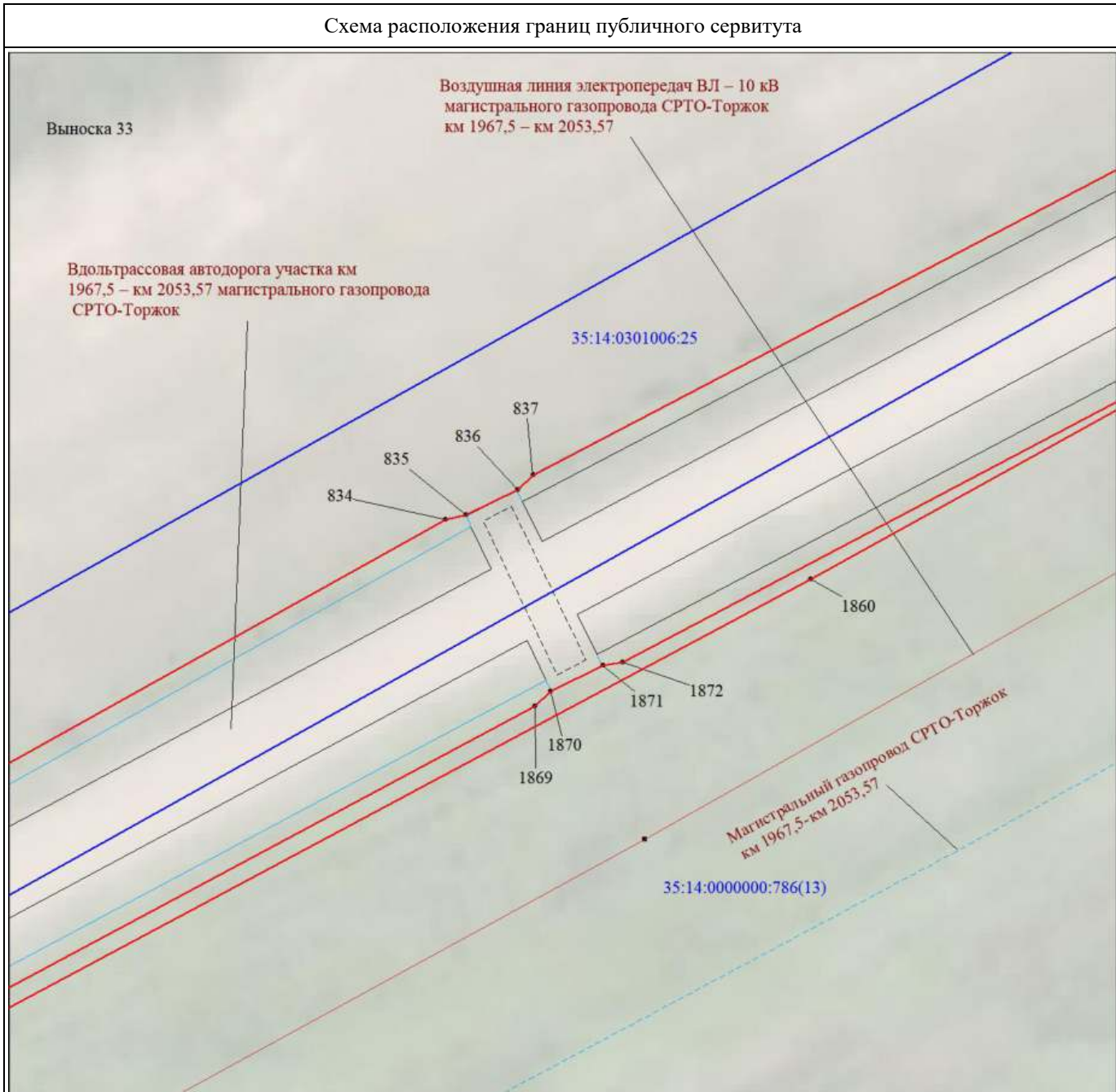

Масштаб 1:500

МСК-35, зона 3

Используемые условные знаки и обозначения:

Условные обозначения представлены на листе 112

Подпись



Толмачёв А. В.

Дата 27 июля 2023 г.

Место для оттиска печати (при наличии) лица, составившего описание местоположения границ объекта



Схема расположения границ публичного сервитута

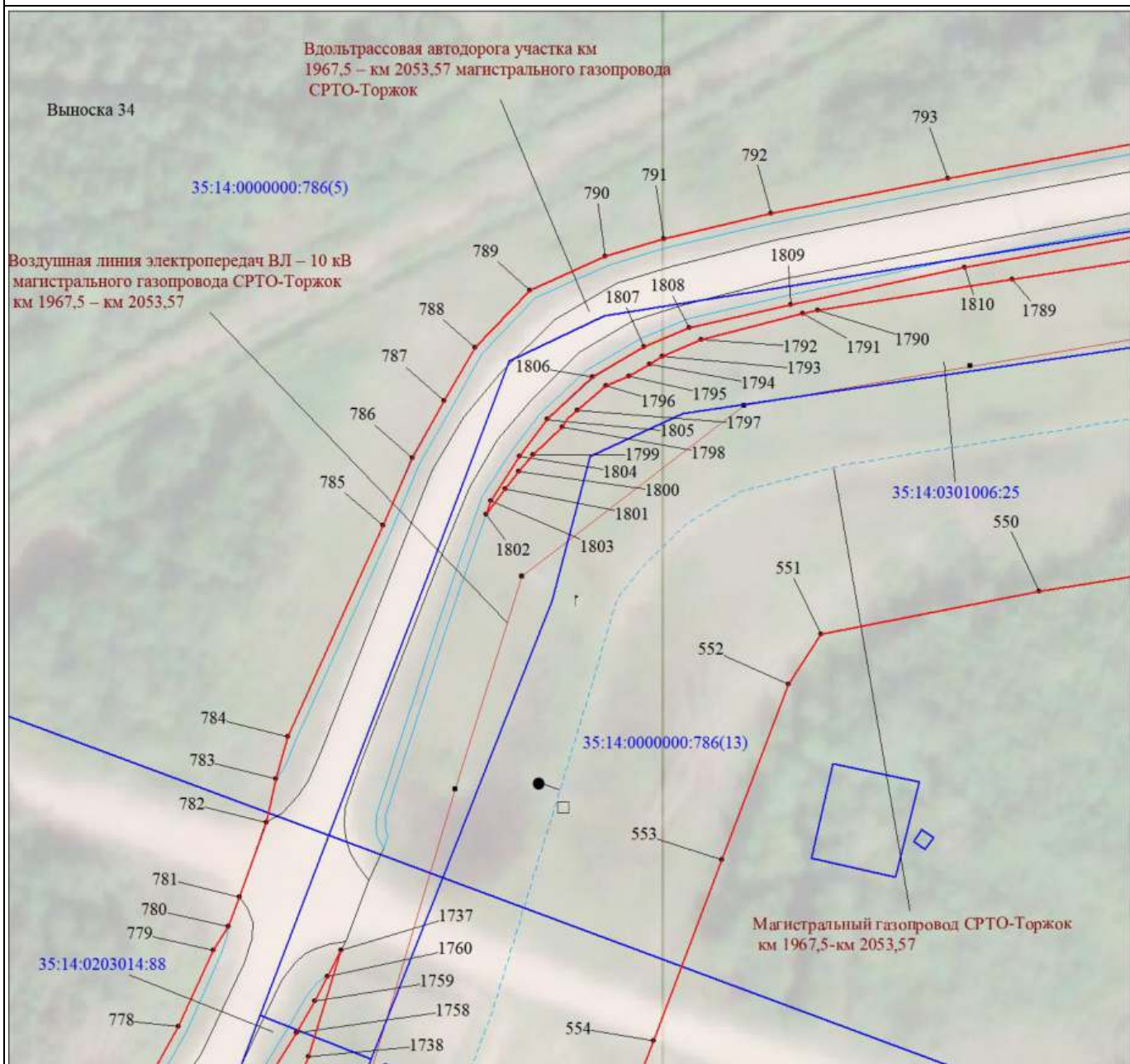

Масштаб 1:1000

МСК-35, зона 3

Используемые условные знаки и обозначения:

Условные обозначения представлены на листе 112

Подпись



Толмачёв А. В.

Дата 27 июля 2023 г.



Место для оттиска печати (при наличии) лица, составившего описание местоположения границ объекта

Схема расположения границ публичного сервитута

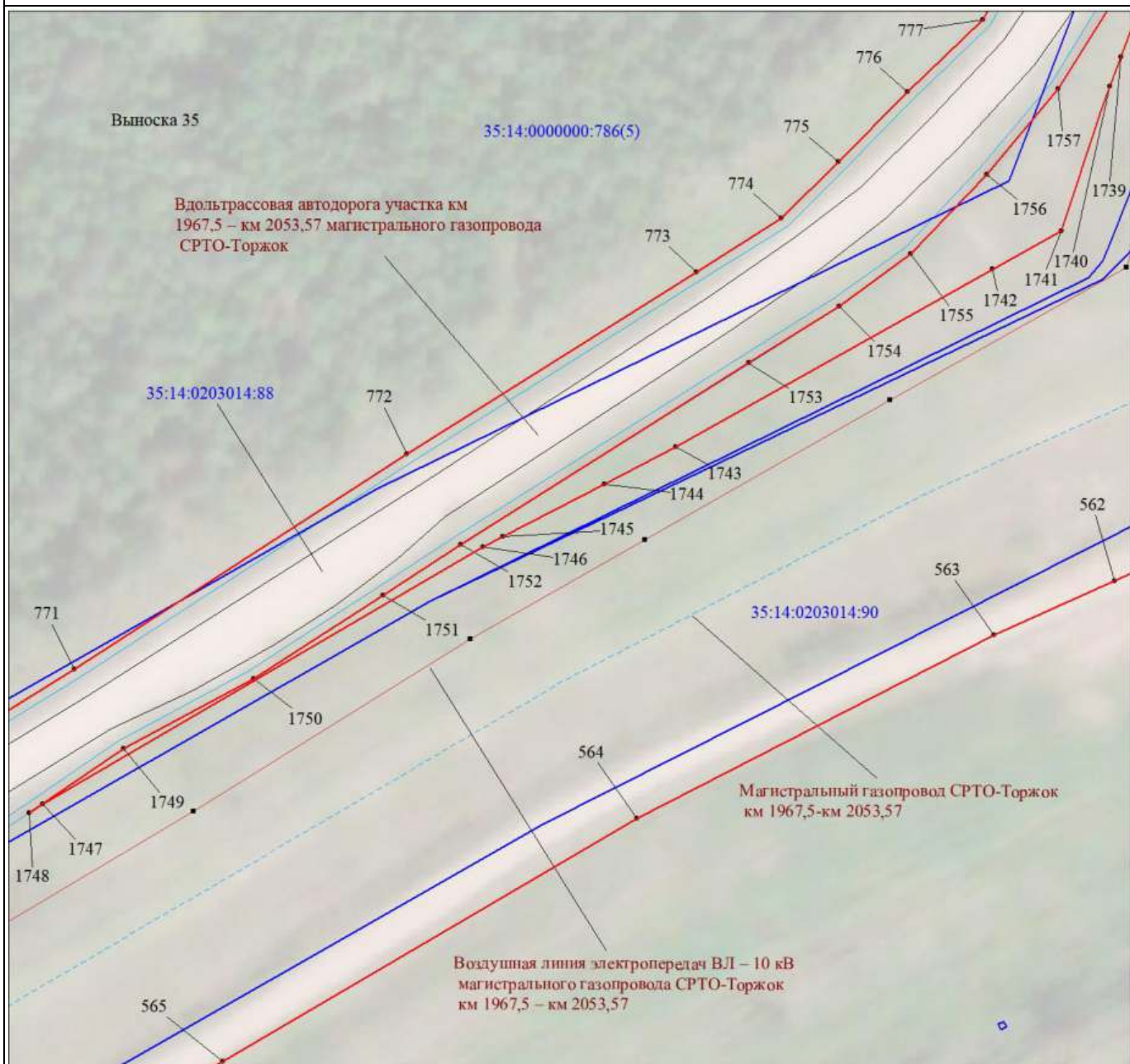

Масштаб 1:1000

МСК-35, зона 3

Используемые условные знаки и обозначения:
Условные обозначения представлены на листе 112

Подпись



Толмачёв А. В.

Дата 27 июля 2023 г.



Место для оттиска печати (при наличии) лица, составившего описание местоположения границ объекта

Схема расположения границ публичного сервитута

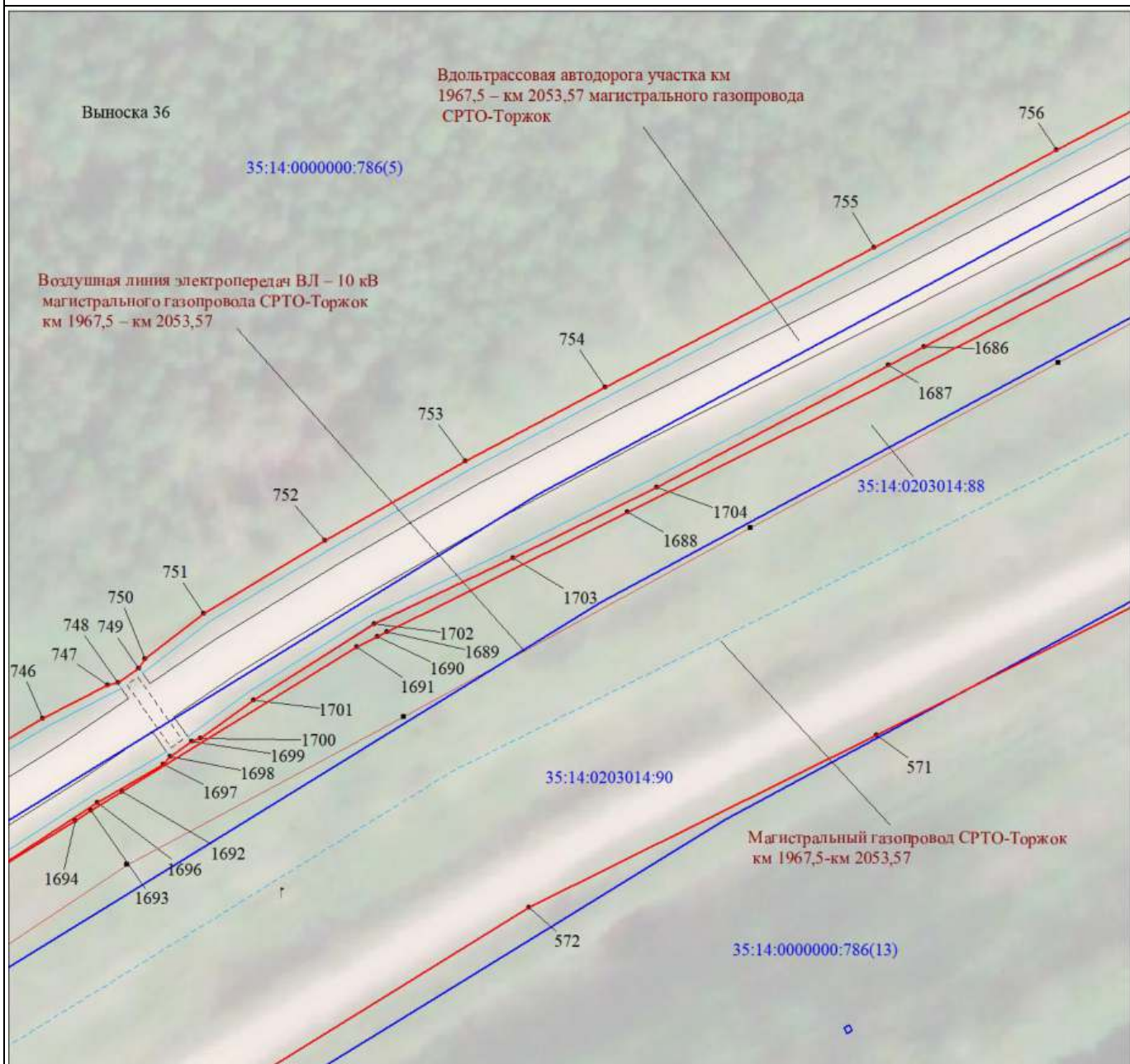

Масштаб 1:1000

МСК-35, зона 3

Используемые условные знаки и обозначения:

Условные обозначения представлены на листе 112

Подпись



Толмачёв А. В.

Дата 27 июля 2023 г.



Место для оттиска печати (при наличии) лица, составившего описание местоположения границ объекта

Схема расположения границ публичного сервитута

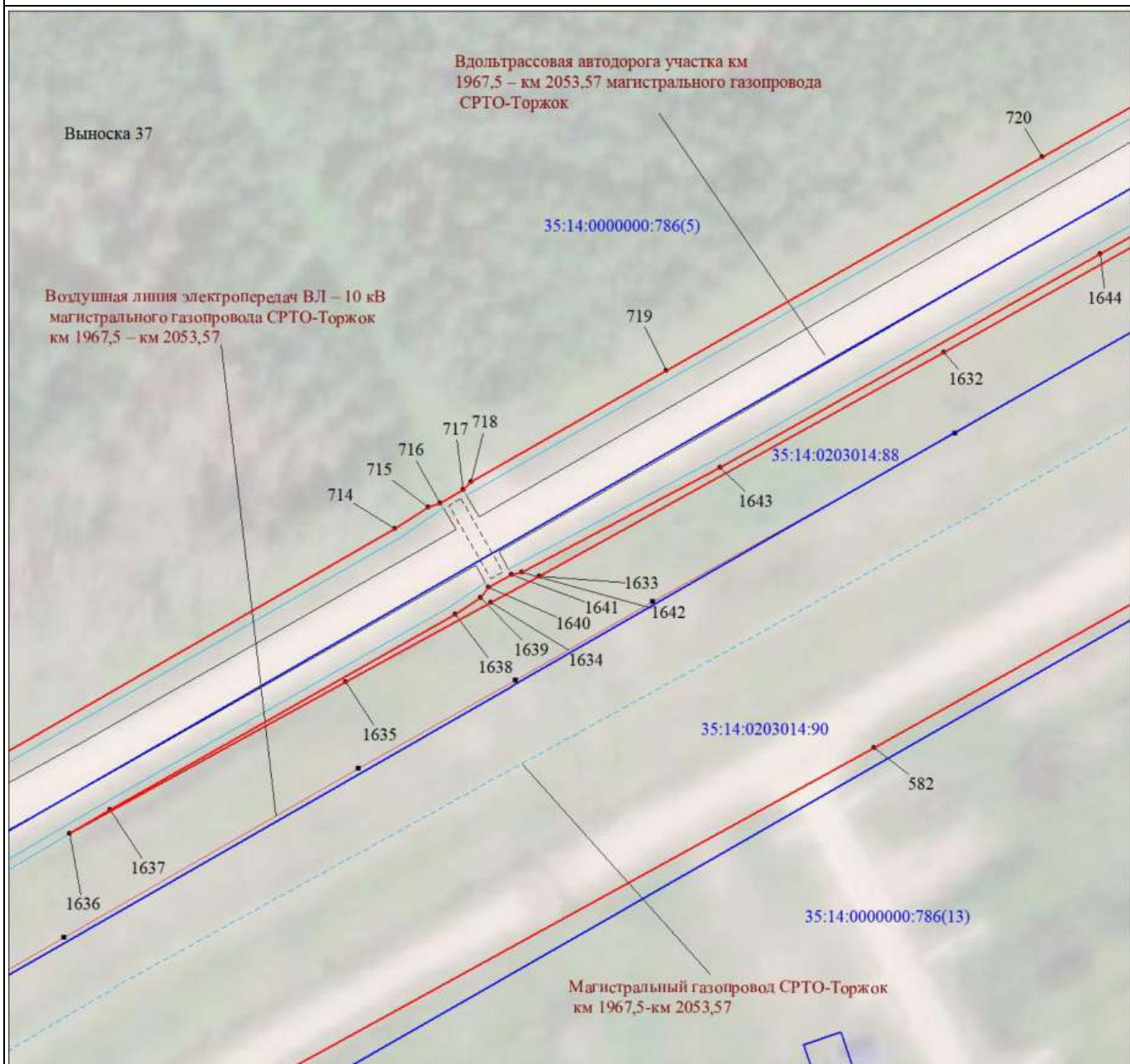

Масштаб 1:1000

МСК-35, зона 3

Используемые условные знаки и обозначения:

Условные обозначения представлены на листе 112

Подпись



Толмачёв А. В.

Дата 27 июля 2023 г.



Место для оттиска печати (при наличии) лица, составившего описание местоположения границ объекта

Схема расположения границ публичного сервитута

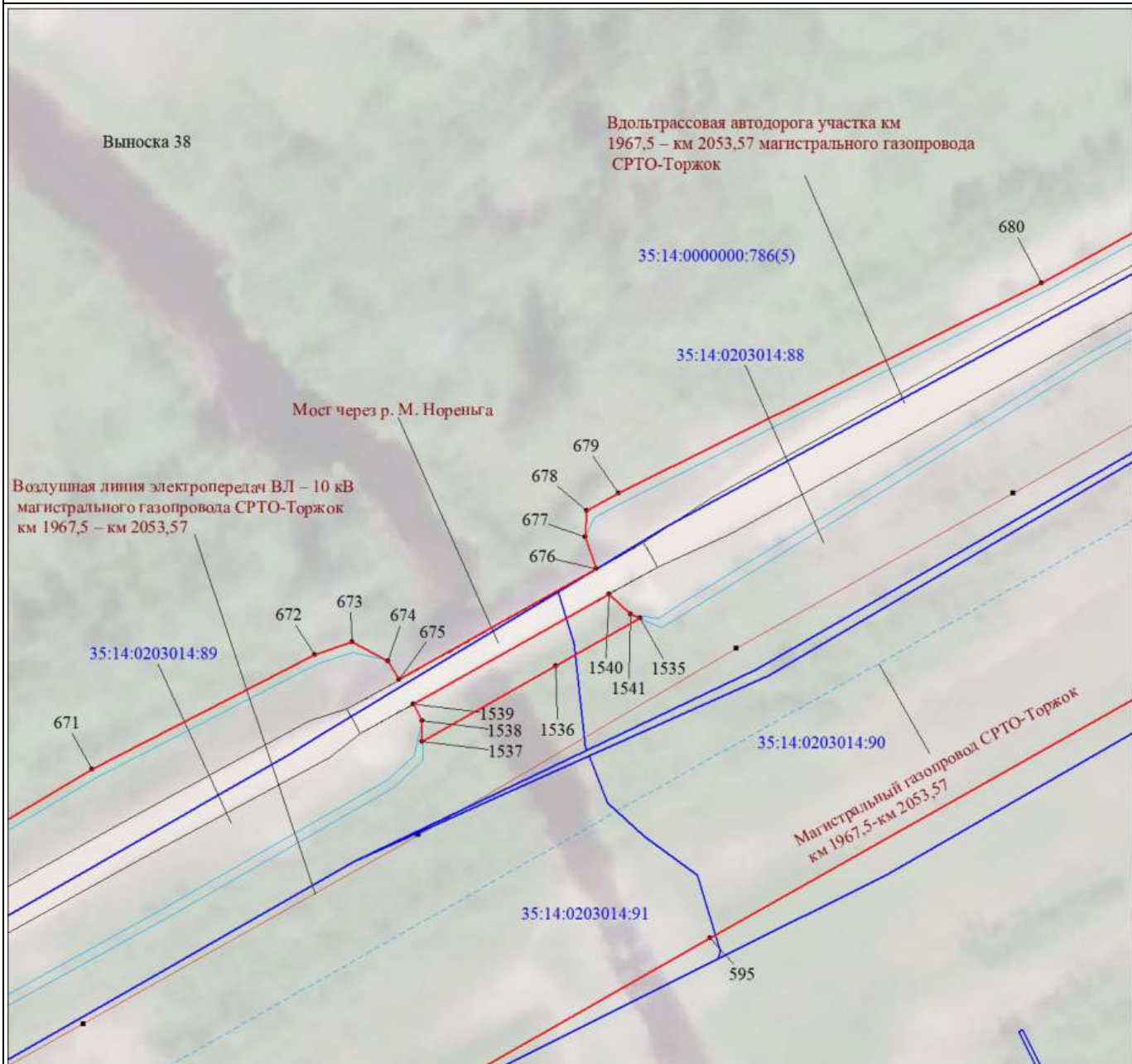

Масштаб 1:1000

МСК-35, зона 3

Используемые условные знаки и обозначения:

Условные обозначения представлены на листе 112

Подпись



Толмачёв А. В.

Дата 27 июля 2023 г.



Место для оттиска печати (при наличии) лица, составившего описание местоположения границ объекта

Схема расположения границ публичного сервитута

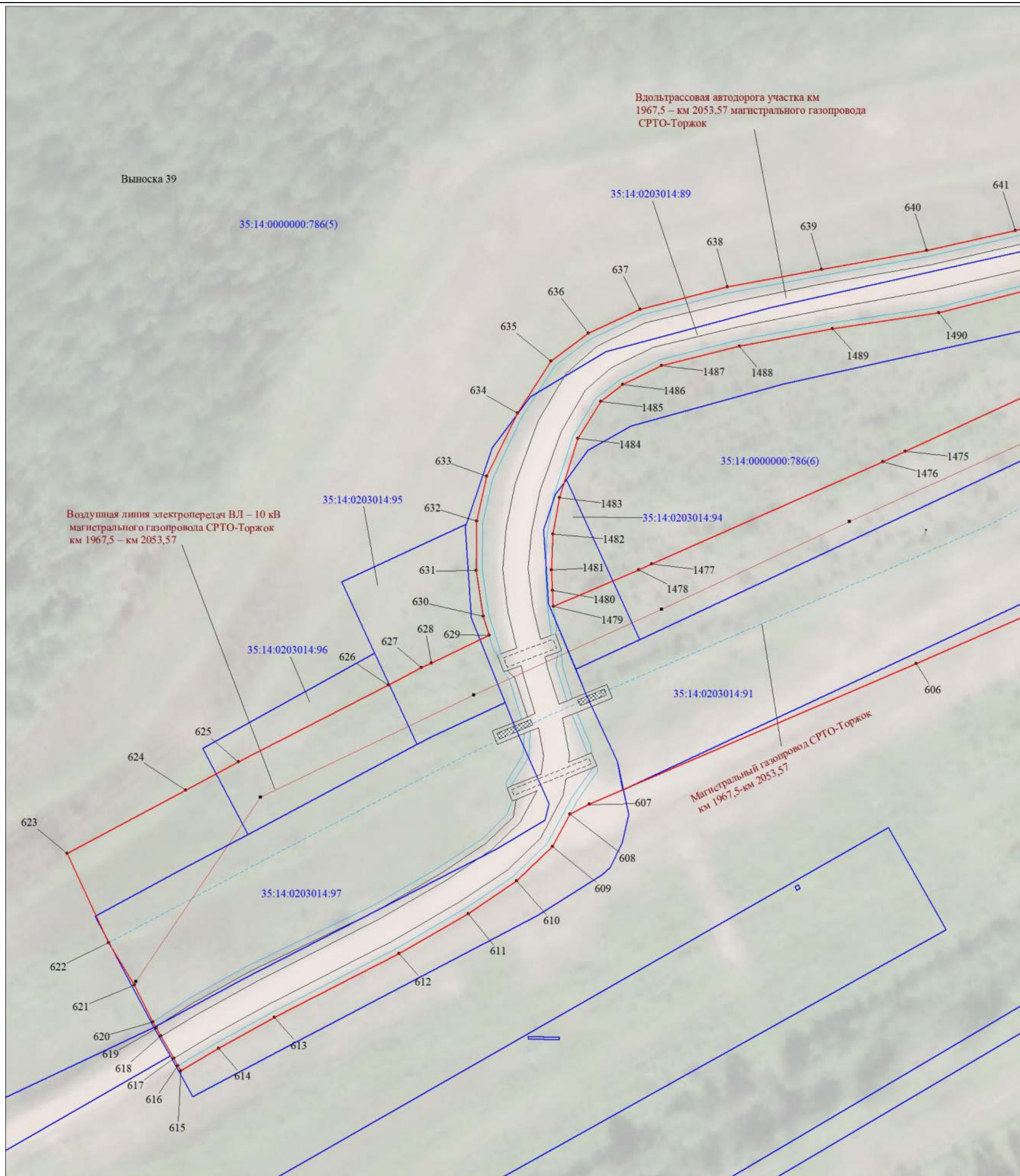

Масштаб 1:1000

МСК-35, зона 3

Используемые условные знаки и обозначения:

Условные обозначения представлены на листе 112





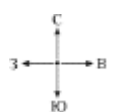

Подпись  Толмачёв А. В.

Дата 27 июля 2023 г.

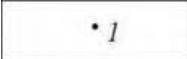
Место для оттиска печати (при наличии) лица, составившего описание местоположения границ объекта

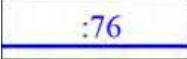
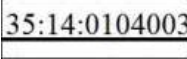

Условные обозначения

| | |
|-----------------------------------------------------------------------------------|--------------------------------------------------------------------------|
|  | Характерные точки проектных границ публичного сервитута и их обозначение |
|  | Проектные границы публичного сервитута |
|  | Границы и кадастровые номера земельных участков по сведениям ЕГРН |
|  | Границы и обозначение кадастрового квартала |
|  | Установленные границы административно-территориальных образований |
|  | Магистральный газопровод |
|  | Кабель |
|  | Вдольтрассовая автодорога |

| Текстовое описание местоположения границ объекта | | |
|--------------------------------------------------|----------|------------------------------|
| Прохождение границы | | Описание прохождения границы |
| от точки | до точки | |
| 1 | 2 | 3 |
| - | - | - |

Прошито, пронумеровано и скреплено печатью на

_____ 114 _____ листах.

(Толмачев А.В.)

