

ГРАФИЧЕСКОЕ ОПИСАНИЕ

Публичный сервитут для использования земель и земельных участков в целях эксплуатации линейного объекта системы газоснабжения федерального значения «Участок км 2053,57- км 2089,91» магистрального газопровода «СРТО – Торжок» и его неотъемлемых технологических частей».

(наименование объекта, местоположение границ которого описано (далее - объект)

Раздел 1

| Сведения об объекте | | |
|---------------------|---|--|
| № п/п | Характеристики объекта | Описание характеристик |
| 1 | 2 | 3 |
| 1 | Местоположение объекта | Вологодская область, Тотемский р-н, Пятовское с/п, Вологодская область, Тотемский р-н, Калининское с/п |
| 2 | Площадь объекта ± величина погрешности определения площади ($P \pm \Delta P$), м ² | 2275276 ± 528 |
| 3 | Иные характеристики объекта | 1. Публичный сервитут для использования земель и земельных участков в целях эксплуатации линейного объекта системы газоснабжения федерального значения «Участок км 2053,57- км 2089,91» магистрального газопровода «СРТО –Торжок» и его неотъемлемых технологических частей». Сроком на 49 лет в интересах ПАО «Газпром». Владелец публичного сервитута: Публичное акционерное общество "Газпром", ИНН 7736050003, ОГРН 1027700070518, почтовый адрес: БОКС № 1255, Санкт- Петербург, 200961, адрес электронной почты: gazprom@gazprom.ru, тел: +7 812 413-74-44 |

Раздел 2

| Сведения о местоположении границ объекта | | | | | |
|---|---------------|------------|---|--|---|
| 1. Система координат МСК-35, зона 3 | | | | | |
| 2. Сведения о характерных точках границ объекта | | | | | |
| Обозначение характерных точек границ | Координаты, м | | Метод определения координат характерной точки | Средняя квадратическая погрешность положения характерной точки (Mt), м | Описание обозначения точки на местности (при наличии) |
| | X | Y | | | |
| 1 | 2 | 3 | 4 | 5 | 6 |
| 1 | 449461.02 | 3331290.35 | Аналитический метод | 0.1 | - |
| 2 | 449438.99 | 3331302.14 | Аналитический метод | 0.1 | - |
| 3 | 449428.21 | 3331308.74 | Аналитический метод | 0.1 | - |
| 4 | 449418.75 | 3331313.50 | Аналитический метод | 0.1 | - |
| 5 | 449417.43 | 3331314.20 | Аналитический метод | 0.1 | - |
| 6 | 449415.16 | 3331315.54 | Аналитический метод | 0.1 | - |
| 7 | 449409.53 | 3331318.79 | Аналитический метод | 0.1 | - |
| 8 | 449407.59 | 3331319.83 | Аналитический метод | 0.1 | - |
| 9 | 449406.27 | 3331320.55 | Аналитический метод | 0.1 | - |
| 10 | 449399.79 | 3331309.64 | Аналитический метод | 0.1 | - |
| 11 | 449398.38 | 3331307.12 | Аналитический метод | 0.1 | - |
| 12 | 449361.81 | 3331291.70 | Аналитический метод | 0.1 | - |
| 13 | 449359.62 | 3331290.12 | Аналитический метод | 0.1 | - |
| 14 | 449358.31 | 3331288.51 | Аналитический метод | 0.1 | - |

| Сведения о местоположении границ объекта | | | | | |
|---|---------------|------------|---|---|--|
| 1. Система координат МСК-35, зона 3 | | | | | |
| 2. Сведения о характерных точках границ объекта | | | | | |
| Обозначение характерных точек границ | Координаты, м | | Метод определения координат характерной точки | Средняя квадратическая погрешность положения характерной точки (Mt), м | Описание обозначения точки на местности (при наличии) |
| | X | Y | | | |
| 15 | 449339.58 | 3331256.11 | Аналитический метод | 0.1 | - |
| 16 | 449322.94 | 3331223.65 | Аналитический метод | 0.1 | - |
| 17 | 449322.03 | 3331220.86 | Аналитический метод | 0.1 | - |
| 18 | 449321.85 | 3331218.67 | Аналитический метод | 0.1 | - |
| 19 | 449324.73 | 3331173.56 | Аналитический метод | 0.1 | - |
| 20 | 449316.00 | 3331156.78 | Аналитический метод | 0.1 | - |
| 21 | 449315.52 | 3331155.35 | Аналитический метод | 0.1 | - |
| 22 | 449315.91 | 3331155.16 | Аналитический метод | 0.1 | - |
| 23 | 449317.23 | 3331155.88 | Аналитический метод | 0.1 | - |
| 24 | 449318.79 | 3331153.19 | Аналитический метод | 0.1 | - |
| 25 | 449319.53 | 3331152.85 | Аналитический метод | 0.1 | - |
| 26 | 449309.67 | 3331131.06 | Аналитический метод | 0.1 | - |
| 27 | 449309.23 | 3331131.26 | Аналитический метод | 0.1 | - |
| 28 | 449308.94 | 3331130.65 | Аналитический метод | 0.1 | - |
| 29 | 449307.42 | 3331131.35 | Аналитический метод | 0.1 | - |
| 30 | 449306.94 | 3331129.92 | Аналитический метод | 0.1 | - |
| 31 | 449298.86 | 3331112.84 | Аналитический метод | 0.1 | - |
| 32 | 449285.99 | 3331089.17 | Аналитический метод | 0.1 | - |
| 33 | 449268.58 | 3331057.74 | Аналитический метод | 0.1 | - |
| 34 | 449248.68 | 3331021.79 | Аналитический метод | 0.1 | - |
| 35 | 449235.45 | 3330999.55 | Аналитический метод | 0.1 | - |
| 36 | 449222.35 | 3330978.03 | Аналитический метод | 0.1 | - |
| 37 | 449207.98 | 3330954.65 | Аналитический метод | 0.1 | - |
| 38 | 449180.96 | 3330905.78 | Аналитический метод | 0.1 | - |
| 39 | 449147.27 | 3330845.88 | Аналитический метод | 0.1 | - |
| 40 | 449132.91 | 3330820.88 | Аналитический метод | 0.1 | - |
| 41 | 449132.78 | 3330817.65 | Аналитический метод | 0.1 | - |
| 42 | 449128.81 | 3330812.66 | Аналитический метод | 0.1 | - |
| 43 | 449123.24 | 3330802.91 | Аналитический метод | 0.1 | - |
| 44 | 449120.22 | 3330796.39 | Аналитический метод | 0.1 | - |
| 45 | 449117.56 | 3330794.83 | Аналитический метод | 0.1 | - |
| 46 | 449098.64 | 3330762.56 | Аналитический метод | 0.1 | - |
| 47 | 449085.40 | 3330740.50 | Аналитический метод | 0.1 | - |
| 48 | 449084.49 | 3330738.87 | Аналитический метод | 0.1 | - |
| 49 | 449071.73 | 3330746.21 | Аналитический метод | 0.1 | - |
| 50 | 448977.97 | 3330801.14 | Аналитический метод | 0.1 | - |
| 51 | 448984.82 | 3330811.97 | Аналитический метод | 0.1 | - |
| 52 | 448976.10 | 3330817.46 | Аналитический метод | 0.1 | - |
| 53 | 448970.45 | 3330821.05 | Аналитический метод | 0.1 | - |
| 54 | 448969.28 | 3330819.19 | Аналитический метод | 0.1 | - |
| 55 | 448962.15 | 3330822.31 | Аналитический метод | 0.1 | - |
| 56 | 448934.84 | 3330834.08 | Аналитический метод | 0.1 | - |
| 57 | 448904.78 | 3330832.95 | Аналитический метод | 0.1 | - |
| 58 | 448888.61 | 3330837.23 | Аналитический метод | 0.1 | - |
| 59 | 448871.69 | 3330841.75 | Аналитический метод | 0.1 | - |
| 60 | 448846.14 | 3330848.45 | Аналитический метод | 0.1 | - |
| 61 | 448821.80 | 3330854.75 | Аналитический метод | 0.1 | - |

| Сведения о местоположении границ объекта | | | | | |
|---|---------------|------------|---|---|--|
| 1. Система координат МСК-35, зона 3 | | | | | |
| 2. Сведения о характерных точках границ объекта | | | | | |
| Обозначение характерных точек границ | Координаты, м | | Метод определения координат характерной точки | Средняя квадратическая погрешность положения характерной точки (Mt), м | Описание обозначения точки на местности (при наличии) |
| | X | Y | | | |
| 62 | 448798.37 | 3330860.99 | Аналитический метод | 0.1 | - |
| 63 | 448778.09 | 3330866.31 | Аналитический метод | 0.1 | - |
| 64 | 448775.07 | 3330867.10 | Аналитический метод | 0.1 | - |
| 65 | 448766.76 | 3330884.44 | Аналитический метод | 0.1 | - |
| 66 | 448761.93 | 3330896.85 | Аналитический метод | 0.1 | - |
| 67 | 448758.77 | 3330908.70 | Аналитический метод | 0.1 | - |
| 68 | 448755.94 | 3330921.39 | Аналитический метод | 0.1 | - |
| 69 | 448753.39 | 3330936.56 | Аналитический метод | 0.1 | - |
| 70 | 448749.84 | 3330955.11 | Аналитический метод | 0.1 | - |
| 71 | 448747.18 | 3330965.30 | Аналитический метод | 0.1 | - |
| 72 | 448740.39 | 3330982.20 | Аналитический метод | 0.1 | - |
| 73 | 448731.83 | 3331002.27 | Аналитический метод | 0.1 | - |
| 74 | 448730.95 | 3331004.54 | Аналитический метод | 0.1 | - |
| 75 | 448731.94 | 3331007.96 | Аналитический метод | 0.1 | - |
| 76 | 448734.68 | 3331012.85 | Аналитический метод | 0.1 | - |
| 77 | 448770.96 | 3330989.26 | Аналитический метод | 0.1 | - |
| 78 | 448800.94 | 3331033.50 | Аналитический метод | 0.1 | - |
| 79 | 448756.83 | 3331063.34 | Аналитический метод | 0.1 | - |
| 80 | 448731.23 | 3331025.35 | Аналитический метод | 0.1 | - |
| 81 | 448727.51 | 3331026.35 | Аналитический метод | 0.1 | - |
| 82 | 448724.48 | 3331026.75 | Аналитический метод | 0.1 | - |
| 83 | 448722.77 | 3331027.46 | Аналитический метод | 0.1 | - |
| 84 | 448721.45 | 3331029.72 | Аналитический метод | 0.1 | - |
| 85 | 448717.71 | 3331041.53 | Аналитический метод | 0.1 | - |
| 86 | 448716.48 | 3331042.93 | Аналитический метод | 0.1 | - |
| 87 | 448715.61 | 3331043.52 | Аналитический метод | 0.1 | - |
| 88 | 448714.36 | 3331044.37 | Аналитический метод | 0.1 | - |
| 89 | 448713.47 | 3331044.98 | Аналитический метод | 0.1 | - |
| 90 | 448713.75 | 3331046.59 | Аналитический метод | 0.1 | - |
| 91 | 448709.15 | 3331062.19 | Аналитический метод | 0.1 | - |
| 92 | 448704.93 | 3331072.18 | Аналитический метод | 0.1 | - |
| 93 | 448698.88 | 3331085.19 | Аналитический метод | 0.1 | - |
| 94 | 448692.09 | 3331097.08 | Аналитический метод | 0.1 | - |
| 95 | 448686.01 | 3331106.09 | Аналитический метод | 0.1 | - |
| 96 | 448679.36 | 3331113.93 | Аналитический метод | 0.1 | - |
| 97 | 448671.18 | 3331121.79 | Аналитический метод | 0.1 | - |
| 98 | 448663.78 | 3331127.53 | Аналитический метод | 0.1 | - |
| 99 | 448656.70 | 3331131.63 | Аналитический метод | 0.1 | - |
| 100 | 448648.70 | 3331135.14 | Аналитический метод | 0.1 | - |
| 101 | 448638.70 | 3331138.05 | Аналитический метод | 0.1 | - |
| 102 | 448627.94 | 3331139.05 | Аналитический метод | 0.1 | - |
| 103 | 448615.63 | 3331139.01 | Аналитический метод | 0.1 | - |
| 104 | 448567.79 | 3331138.13 | Аналитический метод | 0.1 | - |
| 105 | 448506.14 | 3331137.70 | Аналитический метод | 0.1 | - |
| 106 | 448493.17 | 3331137.84 | Аналитический метод | 0.1 | - |
| 107 | 448484.95 | 3331138.56 | Аналитический метод | 0.1 | - |
| 108 | 448474.42 | 3331141.65 | Аналитический метод | 0.1 | - |

Сведения о местоположении границ объекта

1. Система координат МСК-35, зона 3

2. Сведения о характерных точках границ объекта

| Обозначение характерных точек границ | Координаты, м | | Метод определения координат характерной точки | Средняя квадратическая погрешность положения характерной точки (Mt), м | Описание обозначения точки на местности (при наличии) |
|--|---------------|------------|---|---|--|
| | X | Y | | | |
| 109 | 448463.45 | 3331146.67 | Аналитический метод | 0.1 | - |
| 110 | 448439.87 | 3331160.48 | Аналитический метод | 0.1 | - |
| 111 | 448423.47 | 3331169.61 | Аналитический метод | 0.1 | - |
| 112 | 448379.91 | 3331191.81 | Аналитический метод | 0.1 | - |
| 113 | 448354.86 | 3331205.36 | Аналитический метод | 0.1 | - |
| 114 | 448343.82 | 3331209.59 | Аналитический метод | 0.1 | - |
| 115 | 448330.31 | 3331213.17 | Аналитический метод | 0.1 | - |
| 116 | 448318.27 | 3331215.16 | Аналитический метод | 0.1 | - |
| 117 | 448303.92 | 3331216.10 | Аналитический метод | 0.1 | - |
| 118 | 448286.89 | 3331216.17 | Аналитический метод | 0.1 | - |
| 119 | 448250.93 | 3331214.71 | Аналитический метод | 0.1 | - |
| 120 | 448208.95 | 3331212.94 | Аналитический метод | 0.1 | - |
| 121 | 448182.53 | 3331210.38 | Аналитический метод | 0.1 | - |
| 122 | 448163.61 | 3331209.77 | Аналитический метод | 0.1 | - |
| 123 | 448149.53 | 3331209.94 | Аналитический метод | 0.1 | - |
| 124 | 448128.44 | 3331211.86 | Аналитический метод | 0.1 | - |
| 125 | 448094.97 | 3331217.49 | Аналитический метод | 0.1 | - |
| 126 | 448066.33 | 3331222.60 | Аналитический метод | 0.1 | - |
| 127 | 448027.28 | 3331228.85 | Аналитический метод | 0.1 | - |
| 128 | 448001.89 | 3331232.42 | Аналитический метод | 0.1 | - |
| 129 | 447964.59 | 3331236.99 | Аналитический метод | 0.1 | - |
| 130 | 447932.42 | 3331240.52 | Аналитический метод | 0.1 | - |
| 131 | 447909.99 | 3331244.38 | Аналитический метод | 0.1 | - |
| 132 | 447895.64 | 3331248.17 | Аналитический метод | 0.1 | - |
| 133 | 447876.78 | 3331254.59 | Аналитический метод | 0.1 | - |
| 134 | 447845.63 | 3331267.31 | Аналитический метод | 0.1 | - |
| 135 | 447824.92 | 3331275.81 | Аналитический метод | 0.1 | - |
| 136 | 447814.61 | 3331281.96 | Аналитический метод | 0.1 | - |
| 137 | 447808.29 | 3331287.47 | Аналитический метод | 0.1 | - |
| 138 | 447796.16 | 3331300.92 | Аналитический метод | 0.1 | - |
| 139 | 447786.44 | 3331313.16 | Аналитический метод | 0.1 | - |
| 140 | 447778.91 | 3331324.67 | Аналитический метод | 0.1 | - |
| 141 | 447769.15 | 3331345.81 | Аналитический метод | 0.1 | - |
| 142 | 447760.80 | 3331364.31 | Аналитический метод | 0.1 | - |
| 143 | 447753.93 | 3331376.43 | Аналитический метод | 0.1 | - |
| 144 | 447746.84 | 3331386.85 | Аналитический метод | 0.1 | - |
| 145 | 447737.22 | 3331395.31 | Аналитический метод | 0.1 | - |
| 146 | 447719.48 | 3331402.20 | Аналитический метод | 0.1 | - |
| 147 | 447700.53 | 3331409.00 | Аналитический метод | 0.1 | - |
| 148 | 447681.30 | 3331414.84 | Аналитический метод | 0.1 | - |
| 149 | 447655.79 | 3331422.84 | Аналитический метод | 0.1 | - |
| 150 | 447617.24 | 3331436.21 | Аналитический метод | 0.1 | - |
| 151 | 447573.71 | 3331450.77 | Аналитический метод | 0.1 | - |
| 152 | 447551.64 | 3331458.68 | Аналитический метод | 0.1 | - |
| 153 | 447523.79 | 3331469.42 | Аналитический метод | 0.1 | - |
| 154 | 447508.30 | 3331475.58 | Аналитический метод | 0.1 | - |
| 155 | 447489.95 | 3331482.95 | Аналитический метод | 0.1 | - |

| Сведения о местоположении границ объекта | | | | | |
|---|---------------|------------|---|---|--|
| 1. Система координат МСК-35, зона 3 | | | | | |
| 2. Сведения о характерных точках границ объекта | | | | | |
| Обозначение характерных точек границ | Координаты, м | | Метод определения координат характерной точки | Средняя квадратическая погрешность положения характерной точки (Mt), м | Описание обозначения точки на местности (при наличии) |
| | X | Y | | | |
| 156 | 447470.03 | 3331491.97 | Аналитический метод | 0.1 | - |
| 157 | 447457.16 | 3331496.43 | Аналитический метод | 0.1 | - |
| 158 | 447444.10 | 3331500.17 | Аналитический метод | 0.1 | - |
| 159 | 447425.81 | 3331502.56 | Аналитический метод | 0.1 | - |
| 160 | 447398.95 | 3331506.29 | Аналитический метод | 0.1 | - |
| 161 | 447377.82 | 3331509.42 | Аналитический метод | 0.1 | - |
| 162 | 447356.60 | 3331513.30 | Аналитический метод | 0.1 | - |
| 163 | 447332.34 | 3331518.30 | Аналитический метод | 0.1 | - |
| 164 | 447297.78 | 3331525.79 | Аналитический метод | 0.1 | - |
| 165 | 447273.90 | 3331530.97 | Аналитический метод | 0.1 | - |
| 166 | 447253.57 | 3331534.45 | Аналитический метод | 0.1 | - |
| 167 | 447236.40 | 3331536.66 | Аналитический метод | 0.1 | - |
| 168 | 447220.62 | 3331537.48 | Аналитический метод | 0.1 | - |
| 169 | 447210.31 | 3331536.40 | Аналитический метод | 0.1 | - |
| 170 | 447200.73 | 3331534.10 | Аналитический метод | 0.1 | - |
| 171 | 447168.96 | 3331519.13 | Аналитический метод | 0.1 | - |
| 172 | 447143.38 | 3331503.74 | Аналитический метод | 0.1 | - |
| 173 | 447108.80 | 3331484.43 | Аналитический метод | 0.1 | - |
| 174 | 447053.98 | 3331455.67 | Аналитический метод | 0.1 | - |
| 175 | 447004.10 | 3331430.65 | Аналитический метод | 0.1 | - |
| 176 | 446952.56 | 3331404.76 | Аналитический метод | 0.1 | - |
| 177 | 446906.16 | 3331382.50 | Аналитический метод | 0.1 | - |
| 178 | 446854.25 | 3331356.59 | Аналитический метод | 0.1 | - |
| 179 | 446807.76 | 3331334.72 | Аналитический метод | 0.1 | - |
| 180 | 446759.69 | 3331309.59 | Аналитический метод | 0.1 | - |
| 181 | 446723.72 | 3331291.45 | Аналитический метод | 0.1 | - |
| 182 | 446700.82 | 3331280.38 | Аналитический метод | 0.1 | - |
| 183 | 446688.95 | 3331275.27 | Аналитический метод | 0.1 | - |
| 184 | 446678.56 | 3331271.67 | Аналитический метод | 0.1 | - |
| 185 | 446666.75 | 3331269.13 | Аналитический метод | 0.1 | - |
| 186 | 446656.77 | 3331268.36 | Аналитический метод | 0.1 | - |
| 187 | 446642.40 | 3331268.25 | Аналитический метод | 0.1 | - |
| 188 | 446629.38 | 3331269.54 | Аналитический метод | 0.1 | - |
| 189 | 446605.78 | 3331273.34 | Аналитический метод | 0.1 | - |
| 190 | 446586.07 | 3331275.61 | Аналитический метод | 0.1 | - |
| 191 | 446570.82 | 3331276.25 | Аналитический метод | 0.1 | - |
| 192 | 446554.08 | 3331275.52 | Аналитический метод | 0.1 | - |
| 193 | 446541.32 | 3331272.94 | Аналитический метод | 0.1 | - |
| 194 | 446509.34 | 3331263.19 | Аналитический метод | 0.1 | - |
| 195 | 446456.60 | 3331244.23 | Аналитический метод | 0.1 | - |
| 196 | 446432.14 | 3331234.42 | Аналитический метод | 0.1 | - |
| 197 | 446396.61 | 3331220.55 | Аналитический метод | 0.1 | - |
| 198 | 446360.82 | 3331205.46 | Аналитический метод | 0.1 | - |
| 199 | 446345.62 | 3331199.20 | Аналитический метод | 0.1 | - |
| 200 | 446331.24 | 3331194.89 | Аналитический метод | 0.1 | - |
| 201 | 446313.01 | 3331190.64 | Аналитический метод | 0.1 | - |
| 202 | 446294.85 | 3331188.45 | Аналитический метод | 0.1 | - |

| Сведения о местоположении границ объекта | | | | | |
|---|---------------|------------|---|---|--|
| 1. Система координат МСК-35, зона 3 | | | | | |
| 2. Сведения о характерных точках границ объекта | | | | | |
| Обозначение характерных точек границ | Координаты, м | | Метод определения координат характерной точки | Средняя квадратическая погрешность положения характерной точки (Mt), м | Описание обозначения точки на местности (при наличии) |
| | X | Y | | | |
| 203 | 446279.63 | 3331188.36 | Аналитический метод | 0.1 | - |
| 204 | 446261.54 | 3331189.63 | Аналитический метод | 0.1 | - |
| 205 | 446231.83 | 3331193.11 | Аналитический метод | 0.1 | - |
| 206 | 446184.48 | 3331199.67 | Аналитический метод | 0.1 | - |
| 207 | 446145.36 | 3331205.59 | Аналитический метод | 0.1 | - |
| 208 | 446111.77 | 3331211.84 | Аналитический метод | 0.1 | - |
| 209 | 446088.34 | 3331216.53 | Аналитический метод | 0.1 | - |
| 210 | 446063.10 | 3331221.57 | Аналитический метод | 0.1 | - |
| 211 | 446026.88 | 3331229.09 | Аналитический метод | 0.1 | - |
| 212 | 446008.10 | 3331232.92 | Аналитический метод | 0.1 | - |
| 213 | 445989.86 | 3331237.29 | Аналитический метод | 0.1 | - |
| 214 | 445972.45 | 3331242.80 | Аналитический метод | 0.1 | - |
| 215 | 445958.15 | 3331248.16 | Аналитический метод | 0.1 | - |
| 216 | 445937.54 | 3331258.84 | Аналитический метод | 0.1 | - |
| 217 | 445896.66 | 3331282.94 | Аналитический метод | 0.1 | - |
| 218 | 445864.64 | 3331303.03 | Аналитический метод | 0.1 | - |
| 219 | 445826.80 | 3331326.50 | Аналитический метод | 0.1 | - |
| 220 | 445800.38 | 3331345.30 | Аналитический метод | 0.1 | - |
| 221 | 445775.34 | 3331361.24 | Аналитический метод | 0.1 | - |
| 222 | 445753.98 | 3331371.35 | Аналитический метод | 0.1 | - |
| 223 | 445735.06 | 3331376.66 | Аналитический метод | 0.1 | - |
| 224 | 445715.55 | 3331378.95 | Аналитический метод | 0.1 | - |
| 225 | 445689.35 | 3331379.83 | Аналитический метод | 0.1 | - |
| 226 | 445645.06 | 3331381.41 | Аналитический метод | 0.1 | - |
| 227 | 445620.42 | 3331381.05 | Аналитический метод | 0.1 | - |
| 228 | 445599.35 | 3331380.60 | Аналитический метод | 0.1 | - |
| 229 | 445567.65 | 3331377.08 | Аналитический метод | 0.1 | - |
| 230 | 445519.97 | 3331371.09 | Аналитический метод | 0.1 | - |
| 231 | 445479.10 | 3331365.69 | Аналитический метод | 0.1 | - |
| 232 | 445454.11 | 3331361.40 | Аналитический метод | 0.1 | - |
| 233 | 445418.97 | 3331353.61 | Аналитический метод | 0.1 | - |
| 234 | 445380.41 | 3331343.81 | Аналитический метод | 0.1 | - |
| 235 | 445332.25 | 3331330.93 | Аналитический метод | 0.1 | - |
| 236 | 445295.96 | 3331320.19 | Аналитический метод | 0.1 | - |
| 237 | 445268.39 | 3331312.35 | Аналитический метод | 0.1 | - |
| 238 | 445250.08 | 3331308.37 | Аналитический метод | 0.1 | - |
| 239 | 445235.47 | 3331306.38 | Аналитический метод | 0.1 | - |
| 240 | 445219.74 | 3331305.59 | Аналитический метод | 0.1 | - |
| 241 | 445203.77 | 3331307.79 | Аналитический метод | 0.1 | - |
| 242 | 445163.40 | 3331316.98 | Аналитический метод | 0.1 | - |
| 243 | 445129.32 | 3331325.46 | Аналитический метод | 0.1 | - |
| 244 | 445104.87 | 3331332.84 | Аналитический метод | 0.1 | - |
| 245 | 445069.34 | 3331343.73 | Аналитический метод | 0.1 | - |
| 246 | 445050.26 | 3331350.91 | Аналитический метод | 0.1 | - |
| 247 | 445031.18 | 3331359.08 | Аналитический метод | 0.1 | - |
| 248 | 445010.02 | 3331371.01 | Аналитический метод | 0.1 | - |
| 249 | 444981.21 | 3331388.21 | Аналитический метод | 0.1 | - |

| Сведения о местоположении границ объекта | | | | | |
|---|---------------|------------|---|---|--|
| 1. Система координат МСК-35, зона 3 | | | | | |
| 2. Сведения о характерных точках границ объекта | | | | | |
| Обозначение характерных точек границ | Координаты, м | | Метод определения координат характерной точки | Средняя квадратическая погрешность положения характерной точки (Mt), м | Описание обозначения точки на местности (при наличии) |
| | X | Y | | | |
| 250 | 444955.45 | 3331402.96 | Аналитический метод | 0.1 | - |
| 251 | 444935.98 | 3331415.34 | Аналитический метод | 0.1 | - |
| 252 | 444918.94 | 3331427.47 | Аналитический метод | 0.1 | - |
| 253 | 444908.06 | 3331436.36 | Аналитический метод | 0.1 | - |
| 254 | 444897.83 | 3331446.63 | Аналитический метод | 0.1 | - |
| 255 | 444887.27 | 3331459.44 | Аналитический метод | 0.1 | - |
| 256 | 444869.44 | 3331489.17 | Аналитический метод | 0.1 | - |
| 257 | 444852.57 | 3331514.52 | Аналитический метод | 0.1 | - |
| 258 | 444837.64 | 3331535.46 | Аналитический метод | 0.1 | - |
| 259 | 444824.43 | 3331549.93 | Аналитический метод | 0.1 | - |
| 260 | 444807.25 | 3331564.43 | Аналитический метод | 0.1 | - |
| 261 | 444791.95 | 3331574.24 | Аналитический метод | 0.1 | - |
| 262 | 444778.28 | 3331581.40 | Аналитический метод | 0.1 | - |
| 263 | 444750.54 | 3331595.00 | Аналитический метод | 0.1 | - |
| 264 | 444729.60 | 3331604.11 | Аналитический метод | 0.1 | - |
| 265 | 444713.07 | 3331612.63 | Аналитический метод | 0.1 | - |
| 266 | 444697.75 | 3331619.99 | Аналитический метод | 0.1 | - |
| 267 | 444683.21 | 3331630.17 | Аналитический метод | 0.1 | - |
| 268 | 444663.39 | 3331644.46 | Аналитический метод | 0.1 | - |
| 269 | 444626.52 | 3331667.44 | Аналитический метод | 0.1 | - |
| 270 | 444596.61 | 3331687.98 | Аналитический метод | 0.1 | - |
| 271 | 444561.34 | 3331714.81 | Аналитический метод | 0.1 | - |
| 272 | 444537.24 | 3331730.86 | Аналитический метод | 0.1 | - |
| 273 | 444522.15 | 3331738.92 | Аналитический метод | 0.1 | - |
| 274 | 444503.59 | 3331747.05 | Аналитический метод | 0.1 | - |
| 275 | 444486.47 | 3331754.17 | Аналитический метод | 0.1 | - |
| 276 | 444470.27 | 3331759.00 | Аналитический метод | 0.1 | - |
| 277 | 444450.86 | 3331763.67 | Аналитический метод | 0.1 | - |
| 278 | 444435.76 | 3331766.62 | Аналитический метод | 0.1 | - |
| 279 | 444410.38 | 3331769.74 | Аналитический метод | 0.1 | - |
| 280 | 444378.88 | 3331773.28 | Аналитический метод | 0.1 | - |
| 281 | 444354.91 | 3331777.06 | Аналитический метод | 0.1 | - |
| 282 | 444342.30 | 3331779.65 | Аналитический метод | 0.1 | - |
| 283 | 444319.54 | 3331786.92 | Аналитический метод | 0.1 | - |
| 284 | 444302.68 | 3331792.57 | Аналитический метод | 0.1 | - |
| 285 | 444260.59 | 3331811.46 | Аналитический метод | 0.1 | - |
| 286 | 444230.60 | 3331825.66 | Аналитический метод | 0.1 | - |
| 287 | 444199.13 | 3331841.86 | Аналитический метод | 0.1 | - |
| 288 | 444173.72 | 3331855.22 | Аналитический метод | 0.1 | - |
| 289 | 444162.71 | 3331861.49 | Аналитический метод | 0.1 | - |
| 290 | 444153.84 | 3331867.03 | Аналитический метод | 0.1 | - |
| 291 | 444141.53 | 3331872.93 | Аналитический метод | 0.1 | - |
| 292 | 444116.17 | 3331886.41 | Аналитический метод | 0.1 | - |
| 293 | 444097.09 | 3331897.11 | Аналитический метод | 0.1 | - |
| 294 | 444079.12 | 3331907.37 | Аналитический метод | 0.1 | - |
| 295 | 444067.37 | 3331913.81 | Аналитический метод | 0.1 | - |
| 296 | 444048.64 | 3331923.42 | Аналитический метод | 0.1 | - |

| Сведения о местоположении границ объекта | | | | | |
|---|---------------|------------|---|---|--|
| 1. Система координат МСК-35, зона 3 | | | | | |
| 2. Сведения о характерных точках границ объекта | | | | | |
| Обозначение характерных точек границ | Координаты, м | | Метод определения координат характерной точки | Средняя квадратическая погрешность положения характерной точки (Mt), м | Описание обозначения точки на местности (при наличии) |
| | X | Y | | | |
| 297 | 444025.48 | 3331935.44 | Аналитический метод | 0.1 | - |
| 298 | 444009.27 | 3331943.55 | Аналитический метод | 0.1 | - |
| 299 | 443986.73 | 3331953.14 | Аналитический метод | 0.1 | - |
| 300 | 443972.08 | 3331961.04 | Аналитический метод | 0.1 | - |
| 301 | 443956.84 | 3331968.18 | Аналитический метод | 0.1 | - |
| 302 | 443944.47 | 3331973.88 | Аналитический метод | 0.1 | - |
| 303 | 443925.04 | 3331982.11 | Аналитический метод | 0.1 | - |
| 304 | 443907.95 | 3331989.78 | Аналитический метод | 0.1 | - |
| 305 | 443899.02 | 3331992.71 | Аналитический метод | 0.1 | - |
| 306 | 443890.12 | 3331994.61 | Аналитический метод | 0.1 | - |
| 307 | 443882.48 | 3331996.27 | Аналитический метод | 0.1 | - |
| 308 | 443881.36 | 3331994.98 | Аналитический метод | 0.1 | - |
| 309 | 443879.19 | 3331992.38 | Аналитический метод | 0.1 | - |
| 310 | 443878.45 | 3331988.96 | Аналитический метод | 0.1 | - |
| 311 | 443879.02 | 3331985.76 | Аналитический метод | 0.1 | - |
| 312 | 443879.37 | 3331984.15 | Аналитический метод | 0.1 | - |
| 313 | 443887.45 | 3331982.39 | Аналитический метод | 0.1 | - |
| 314 | 443895.76 | 3331980.62 | Аналитический метод | 0.1 | - |
| 315 | 443903.43 | 3331978.10 | Аналитический метод | 0.1 | - |
| 316 | 443919.99 | 3331970.68 | Аналитический метод | 0.1 | - |
| 317 | 443939.40 | 3331962.46 | Аналитический метод | 0.1 | - |
| 318 | 443951.55 | 3331956.86 | Аналитический метод | 0.1 | - |
| 319 | 443966.45 | 3331949.87 | Аналитический метод | 0.1 | - |
| 320 | 443981.31 | 3331941.86 | Аналитический метод | 0.1 | - |
| 321 | 444004.02 | 3331932.20 | Аналитический метод | 0.1 | - |
| 322 | 444019.76 | 3331924.32 | Аналитический метод | 0.1 | - |
| 323 | 444042.89 | 3331912.32 | Аналитический метод | 0.1 | - |
| 324 | 444061.44 | 3331902.81 | Аналитический метод | 0.1 | - |
| 325 | 444072.97 | 3331896.48 | Аналитический метод | 0.1 | - |
| 326 | 444090.91 | 3331886.24 | Аналитический метод | 0.1 | - |
| 327 | 444110.12 | 3331875.47 | Аналитический метод | 0.1 | - |
| 328 | 444135.89 | 3331861.77 | Аналитический метод | 0.1 | - |
| 329 | 444147.81 | 3331856.06 | Аналитический метод | 0.1 | - |
| 330 | 444156.31 | 3331850.75 | Аналитический метод | 0.1 | - |
| 331 | 444167.69 | 3331844.27 | Аналитический метод | 0.1 | - |
| 332 | 444193.34 | 3331830.78 | Аналитический метод | 0.1 | - |
| 333 | 444225.02 | 3331814.48 | Аналитический метод | 0.1 | - |
| 334 | 444255.30 | 3331800.13 | Аналитический метод | 0.1 | - |
| 335 | 444298.12 | 3331780.92 | Аналитический метод | 0.1 | - |
| 336 | 444315.60 | 3331775.05 | Аналитический метод | 0.1 | - |
| 337 | 444339.13 | 3331767.53 | Аналитический метод | 0.1 | - |
| 338 | 444352.68 | 3331764.76 | Аналитический метод | 0.1 | - |
| 339 | 444377.21 | 3331760.88 | Аналитический метод | 0.1 | - |
| 340 | 444408.88 | 3331757.33 | Аналитический метод | 0.1 | - |
| 341 | 444433.80 | 3331754.26 | Аналитический метод | 0.1 | - |
| 342 | 444448.16 | 3331751.46 | Аналитический метод | 0.1 | - |
| 343 | 444467.02 | 3331746.92 | Аналитический метод | 0.1 | - |

| Сведения о местоположении границ объекта | | | | | |
|---|---------------|------------|---|---|--|
| 1. Система координат МСК-35, зона 3 | | | | | |
| 2. Сведения о характерных точках границ объекта | | | | | |
| Обозначение характерных точек границ | Координаты, м | | Метод определения координат характерной точки | Средняя квадратическая погрешность положения характерной точки (Mt), м | Описание обозначения точки на местности (при наличии) |
| | X | Y | | | |
| 344 | 444482.27 | 3331742.38 | Аналитический метод | 0.1 | - |
| 345 | 444498.63 | 3331735.58 | Аналитический метод | 0.1 | - |
| 346 | 444516.69 | 3331727.67 | Аналитический метод | 0.1 | - |
| 347 | 444530.81 | 3331720.12 | Аналитический метод | 0.1 | - |
| 348 | 444554.08 | 3331704.62 | Аналитический метод | 0.1 | - |
| 349 | 444589.28 | 3331677.85 | Аналитический метод | 0.1 | - |
| 350 | 444619.67 | 3331656.98 | Аналитический метод | 0.1 | - |
| 351 | 444656.42 | 3331634.08 | Аналитический метод | 0.1 | - |
| 352 | 444675.94 | 3331620.01 | Аналитический метод | 0.1 | - |
| 353 | 444691.42 | 3331609.16 | Аналитический метод | 0.1 | - |
| 354 | 444707.46 | 3331601.46 | Аналитический метод | 0.1 | - |
| 355 | 444724.24 | 3331592.81 | Аналитический метод | 0.1 | - |
| 356 | 444745.29 | 3331583.65 | Аналитический метод | 0.1 | - |
| 357 | 444772.56 | 3331570.28 | Аналитический метод | 0.1 | - |
| 358 | 444785.67 | 3331563.42 | Аналитический метод | 0.1 | - |
| 359 | 444799.81 | 3331554.34 | Аналитический метод | 0.1 | - |
| 360 | 444815.75 | 3331540.90 | Аналитический метод | 0.1 | - |
| 361 | 444827.90 | 3331527.59 | Аналитический метод | 0.1 | - |
| 362 | 444842.25 | 3331507.47 | Аналитический метод | 0.1 | - |
| 363 | 444858.87 | 3331482.49 | Аналитический метод | 0.1 | - |
| 364 | 444877.03 | 3331452.21 | Аналитический метод | 0.1 | - |
| 365 | 444888.56 | 3331438.22 | Аналитический метод | 0.1 | - |
| 366 | 444899.66 | 3331427.08 | Аналитический метод | 0.1 | - |
| 367 | 444911.35 | 3331417.53 | Аналитический метод | 0.1 | - |
| 368 | 444929.00 | 3331404.97 | Аналитический метод | 0.1 | - |
| 369 | 444948.98 | 3331392.26 | Аналитический метод | 0.1 | - |
| 370 | 444974.86 | 3331377.44 | Аналитический метод | 0.1 | - |
| 371 | 445003.68 | 3331360.24 | Аналитический метод | 0.1 | - |
| 372 | 445025.64 | 3331347.86 | Аналитический метод | 0.1 | - |
| 373 | 445045.60 | 3331339.31 | Аналитический метод | 0.1 | - |
| 374 | 445065.30 | 3331331.89 | Аналитический метод | 0.1 | - |
| 375 | 445101.22 | 3331320.88 | Аналитический метод | 0.1 | - |
| 376 | 445126.01 | 3331313.41 | Аналитический метод | 0.1 | - |
| 377 | 445160.45 | 3331304.84 | Аналитический метод | 0.1 | - |
| 378 | 445201.53 | 3331295.48 | Аналитический метод | 0.1 | - |
| 379 | 445219.19 | 3331293.05 | Аналитический метод | 0.1 | - |
| 380 | 445236.63 | 3331293.92 | Аналитический метод | 0.1 | - |
| 381 | 445252.26 | 3331296.05 | Аналитический метод | 0.1 | - |
| 382 | 445271.44 | 3331300.22 | Аналитический метод | 0.1 | - |
| 383 | 445299.41 | 3331308.18 | Аналитический метод | 0.1 | - |
| 384 | 445335.60 | 3331318.89 | Аналитический метод | 0.1 | - |
| 385 | 445383.53 | 3331331.70 | Аналитический метод | 0.1 | - |
| 386 | 445421.82 | 3331341.44 | Аналитический метод | 0.1 | - |
| 387 | 445456.53 | 3331349.13 | Аналитический метод | 0.1 | - |
| 388 | 445480.98 | 3331353.33 | Аналитический метод | 0.1 | - |
| 389 | 445521.55 | 3331358.69 | Аналитический метод | 0.1 | - |
| 390 | 445569.08 | 3331364.66 | Аналитический метод | 0.1 | - |

| Сведения о местоположении границ объекта | | | | | |
|---|---------------|------------|---|---|--|
| 1. Система координат МСК-35, зона 3 | | | | | |
| 2. Сведения о характерных точках границ объекта | | | | | |
| Обозначение характерных точек границ | Координаты, м | | Метод определения координат характерной точки | Средняя квадратическая погрешность положения характерной точки (Mt), м | Описание обозначения точки на местности (при наличии) |
| | X | Y | | | |
| 391 | 445600.17 | 3331368.11 | Аналитический метод | 0.1 | - |
| 392 | 445620.63 | 3331368.55 | Аналитический метод | 0.1 | - |
| 393 | 445644.93 | 3331368.90 | Аналитический метод | 0.1 | - |
| 394 | 445688.91 | 3331367.34 | Аналитический метод | 0.1 | - |
| 395 | 445714.61 | 3331366.47 | Аналитический метод | 0.1 | - |
| 396 | 445732.62 | 3331364.35 | Аналитический метод | 0.1 | - |
| 397 | 445749.59 | 3331359.60 | Аналитический метод | 0.1 | - |
| 398 | 445769.29 | 3331350.27 | Аналитический метод | 0.1 | - |
| 399 | 445793.40 | 3331334.93 | Аналитический метод | 0.1 | - |
| 400 | 445819.87 | 3331316.09 | Аналитический метод | 0.1 | - |
| 401 | 445858.01 | 3331292.43 | Аналитический метод | 0.1 | - |
| 402 | 445890.12 | 3331272.28 | Аналитический метод | 0.1 | - |
| 403 | 445931.48 | 3331247.90 | Аналитический метод | 0.1 | - |
| 404 | 445953.06 | 3331236.72 | Аналитический метод | 0.1 | - |
| 405 | 445968.36 | 3331230.98 | Аналитический метод | 0.1 | - |
| 406 | 445986.52 | 3331225.24 | Аналитический метод | 0.1 | - |
| 407 | 446005.37 | 3331220.72 | Аналитический метод | 0.1 | - |
| 408 | 446024.35 | 3331216.84 | Аналитический метод | 0.1 | - |
| 409 | 446060.59 | 3331209.32 | Аналитический метод | 0.1 | - |
| 410 | 446085.89 | 3331204.27 | Аналитический метод | 0.1 | - |
| 411 | 446109.36 | 3331199.57 | Аналитический метод | 0.1 | - |
| 412 | 446143.23 | 3331193.27 | Аналитический метод | 0.1 | - |
| 413 | 446182.65 | 3331187.30 | Аналитический метод | 0.1 | - |
| 414 | 446230.18 | 3331180.71 | Аналитический метод | 0.1 | - |
| 415 | 446260.37 | 3331177.18 | Аналитический метод | 0.1 | - |
| 416 | 446279.23 | 3331175.85 | Аналитический метод | 0.1 | - |
| 417 | 446295.64 | 3331175.96 | Аналитический метод | 0.1 | - |
| 418 | 446315.18 | 3331178.31 | Аналитический метод | 0.1 | - |
| 419 | 446334.45 | 3331182.81 | Аналитический метод | 0.1 | - |
| 420 | 446349.81 | 3331187.41 | Аналитический метод | 0.1 | - |
| 421 | 446365.60 | 3331193.91 | Аналитический метод | 0.1 | - |
| 422 | 446401.27 | 3331208.95 | Аналитический метод | 0.1 | - |
| 423 | 446436.71 | 3331222.79 | Аналитический метод | 0.1 | - |
| 424 | 446461.04 | 3331232.54 | Аналитический метод | 0.1 | - |
| 425 | 446513.28 | 3331251.32 | Аналитический метод | 0.1 | - |
| 426 | 446544.39 | 3331260.81 | Аналитический метод | 0.1 | - |
| 427 | 446555.61 | 3331263.08 | Аналитический метод | 0.1 | - |
| 428 | 446570.83 | 3331263.74 | Аналитический метод | 0.1 | - |
| 429 | 446585.09 | 3331263.13 | Аналитический метод | 0.1 | - |
| 430 | 446604.08 | 3331260.96 | Аналитический метод | 0.1 | - |
| 431 | 446627.76 | 3331257.14 | Аналитический метод | 0.1 | - |
| 432 | 446641.83 | 3331255.74 | Аналитический метод | 0.1 | - |
| 433 | 446657.30 | 3331255.87 | Аналитический метод | 0.1 | - |
| 434 | 446668.55 | 3331256.73 | Аналитический метод | 0.1 | - |
| 435 | 446681.93 | 3331259.61 | Аналитический метод | 0.1 | - |
| 436 | 446693.48 | 3331263.60 | Аналитический метод | 0.1 | - |
| 437 | 446706.01 | 3331269.01 | Аналитический метод | 0.1 | - |

| Сведения о местоположении границ объекта | | | | | |
|---|---------------|------------|---|---|--|
| 1. Система координат МСК-35, зона 3 | | | | | |
| 2. Сведения о характерных точках границ объекта | | | | | |
| Обозначение характерных точек границ | Координаты, м | | Метод определения координат характерной точки | Средняя квадратическая погрешность положения характерной точки (Mt), м | Описание обозначения точки на местности (при наличии) |
| | X | Y | | | |
| 438 | 446729.21 | 3331280.21 | Аналитический метод | 0.1 | - |
| 439 | 446765.36 | 3331298.45 | Аналитический метод | 0.1 | - |
| 440 | 446813.32 | 3331323.52 | Аналитический метод | 0.1 | - |
| 441 | 446859.64 | 3331345.31 | Аналитический метод | 0.1 | - |
| 442 | 446911.62 | 3331371.25 | Аналитический метод | 0.1 | - |
| 443 | 446958.01 | 3331393.52 | Аналитический метод | 0.1 | - |
| 444 | 447009.71 | 3331419.47 | Аналитический метод | 0.1 | - |
| 445 | 447059.64 | 3331444.52 | Аналитический метод | 0.1 | - |
| 446 | 447114.71 | 3331473.41 | Аналитический метод | 0.1 | - |
| 447 | 447149.60 | 3331492.90 | Аналитический метод | 0.1 | - |
| 448 | 447174.86 | 3331508.09 | Аналитический метод | 0.1 | - |
| 449 | 447204.90 | 3331522.25 | Аналитический метод | 0.1 | - |
| 450 | 447212.43 | 3331524.05 | Аналитический метод | 0.1 | - |
| 451 | 447220.95 | 3331524.94 | Аналитический метод | 0.1 | - |
| 452 | 447235.27 | 3331524.20 | Аналитический метод | 0.1 | - |
| 453 | 447251.72 | 3331522.08 | Аналитический метод | 0.1 | - |
| 454 | 447271.52 | 3331518.70 | Аналитический метод | 0.1 | - |
| 455 | 447295.13 | 3331513.57 | Аналитический метод | 0.1 | - |
| 456 | 447329.73 | 3331506.08 | Аналитический метод | 0.1 | - |
| 457 | 447354.14 | 3331501.05 | Аналитический метод | 0.1 | - |
| 458 | 447375.72 | 3331497.10 | Аналитический метод | 0.1 | - |
| 459 | 447397.14 | 3331493.92 | Аналитический метод | 0.1 | - |
| 460 | 447424.12 | 3331490.17 | Аналитический метод | 0.1 | - |
| 461 | 447441.55 | 3331487.89 | Аналитический метод | 0.1 | - |
| 462 | 447453.39 | 3331484.50 | Аналитический метод | 0.1 | - |
| 463 | 447465.39 | 3331480.34 | Аналитический метод | 0.1 | - |
| 464 | 447485.05 | 3331471.45 | Аналитический метод | 0.1 | - |
| 465 | 447503.65 | 3331463.97 | Аналитический метод | 0.1 | - |
| 466 | 447519.20 | 3331457.79 | Аналитический метод | 0.1 | - |
| 467 | 447547.21 | 3331446.99 | Аналитический метод | 0.1 | - |
| 468 | 447569.55 | 3331438.98 | Аналитический метод | 0.1 | - |
| 469 | 447613.18 | 3331424.39 | Аналитический метод | 0.1 | - |
| 470 | 447651.82 | 3331410.98 | Аналитический метод | 0.1 | - |
| 471 | 447677.58 | 3331402.90 | Аналитический метод | 0.1 | - |
| 472 | 447696.60 | 3331397.13 | Аналитический метод | 0.1 | - |
| 473 | 447715.02 | 3331390.52 | Аналитический метод | 0.1 | - |
| 474 | 447730.63 | 3331384.46 | Аналитический метод | 0.1 | - |
| 475 | 447737.39 | 3331378.51 | Аналитический метод | 0.1 | - |
| 476 | 447743.30 | 3331369.82 | Аналитический метод | 0.1 | - |
| 477 | 447749.64 | 3331358.64 | Аналитический метод | 0.1 | - |
| 478 | 447757.77 | 3331340.64 | Аналитический метод | 0.1 | - |
| 479 | 447767.95 | 3331318.59 | Аналитический метод | 0.1 | - |
| 480 | 447776.29 | 3331305.84 | Аналитический метод | 0.1 | - |
| 481 | 447786.61 | 3331292.84 | Аналитический метод | 0.1 | - |
| 482 | 447799.51 | 3331278.55 | Аналитический метод | 0.1 | - |
| 483 | 447807.24 | 3331271.80 | Аналитический метод | 0.1 | - |
| 484 | 447819.31 | 3331264.60 | Аналитический метод | 0.1 | - |

| Сведения о местоположении границ объекта | | | | | |
|---|---------------|------------|---|---|--|
| 1. Система координат МСК-35, зона 3 | | | | | |
| 2. Сведения о характерных точках границ объекта | | | | | |
| Обозначение характерных точек границ | Координаты, м | | Метод определения координат характерной точки | Средняя квадратическая погрешность положения характерной точки (Mt), м | Описание обозначения точки на местности (при наличии) |
| | X | Y | | | |
| 485 | 447840.88 | 3331255.74 | Аналитический метод | 0.1 | - |
| 486 | 447872.40 | 3331242.88 | Аналитический метод | 0.1 | - |
| 487 | 447892.03 | 3331236.20 | Аналитический метод | 0.1 | - |
| 488 | 447907.33 | 3331232.16 | Аналитический метод | 0.1 | - |
| 489 | 447930.67 | 3331228.14 | Аналитический метод | 0.1 | - |
| 490 | 447963.11 | 3331224.57 | Аналитический метод | 0.1 | - |
| 491 | 448000.20 | 3331220.03 | Аналитический метод | 0.1 | - |
| 492 | 448025.37 | 3331216.50 | Аналитический метод | 0.1 | - |
| 493 | 448064.19 | 3331210.28 | Аналитический метод | 0.1 | - |
| 494 | 448092.80 | 3331205.18 | Аналитический метод | 0.1 | - |
| 495 | 448126.83 | 3331199.46 | Аналитический метод | 0.1 | - |
| 496 | 448148.89 | 3331197.44 | Аналитический метод | 0.1 | - |
| 497 | 448163.74 | 3331197.27 | Аналитический метод | 0.1 | - |
| 498 | 448183.33 | 3331197.90 | Аналитический метод | 0.1 | - |
| 499 | 448209.81 | 3331200.46 | Аналитический метод | 0.1 | - |
| 500 | 448251.43 | 3331202.22 | Аналитический метод | 0.1 | - |
| 501 | 448287.12 | 3331203.67 | Аналитический метод | 0.1 | - |
| 502 | 448303.49 | 3331203.60 | Аналитический метод | 0.1 | - |
| 503 | 448316.84 | 3331202.73 | Аналитический метод | 0.1 | - |
| 504 | 448327.68 | 3331200.93 | Аналитический метод | 0.1 | - |
| 505 | 448339.97 | 3331197.67 | Аналитический метод | 0.1 | - |
| 506 | 448349.63 | 3331193.97 | Аналитический метод | 0.1 | - |
| 507 | 448374.03 | 3331180.78 | Аналитический метод | 0.1 | - |
| 508 | 448417.57 | 3331158.59 | Аналитический метод | 0.1 | - |
| 509 | 448433.61 | 3331149.65 | Аналитический метод | 0.1 | - |
| 510 | 448457.68 | 3331135.56 | Аналитический метод | 0.1 | - |
| 511 | 448470.04 | 3331129.91 | Аналитический метод | 0.1 | - |
| 512 | 448482.62 | 3331126.21 | Аналитический метод | 0.1 | - |
| 513 | 448492.55 | 3331125.34 | Аналитический метод | 0.1 | - |
| 514 | 448506.06 | 3331125.20 | Аналитический метод | 0.1 | - |
| 515 | 448567.94 | 3331125.63 | Аналитический метод | 0.1 | - |
| 516 | 448627.38 | 3331126.55 | Аналитический метод | 0.1 | - |
| 517 | 448636.35 | 3331125.72 | Аналитический метод | 0.1 | - |
| 518 | 448644.42 | 3331123.37 | Аналитический метод | 0.1 | - |
| 519 | 448651.04 | 3331120.46 | Аналитический метод | 0.1 | - |
| 520 | 448656.79 | 3331117.14 | Аналитический метод | 0.1 | - |
| 521 | 448663.00 | 3331112.32 | Аналитический метод | 0.1 | - |
| 522 | 448670.23 | 3331105.36 | Аналитический метод | 0.1 | - |
| 523 | 448676.03 | 3331098.52 | Аналитический метод | 0.1 | - |
| 524 | 448681.46 | 3331090.47 | Аналитический метод | 0.1 | - |
| 525 | 448687.76 | 3331079.44 | Аналитический метод | 0.1 | - |
| 526 | 448693.49 | 3331067.13 | Аналитический метод | 0.1 | - |
| 527 | 448697.42 | 3331057.83 | Аналитический метод | 0.1 | - |
| 528 | 448704.75 | 3331034.85 | Аналитический метод | 0.1 | - |
| 529 | 448705.83 | 3331033.77 | Аналитический метод | 0.1 | - |
| 530 | 448708.84 | 3331031.72 | Аналитический метод | 0.1 | - |
| 531 | 448706.75 | 3331029.70 | Аналитический метод | 0.1 | - |

| Сведения о местоположении границ объекта | | | | | |
|---|---------------|------------|---|---|--|
| 1. Система координат МСК-35, зона 3 | | | | | |
| 2. Сведения о характерных точках границ объекта | | | | | |
| Обозначение характерных точек границ | Координаты, м | | Метод определения координат характерной точки | Средняя квадратическая погрешность положения характерной точки (Mt), м | Описание обозначения точки на местности (при наличии) |
| | X | Y | | | |
| 532 | 448705.94 | 3331028.91 | Аналитический метод | 0.1 | - |
| 533 | 448705.32 | 3331027.62 | Аналитический метод | 0.1 | - |
| 534 | 448705.39 | 3331025.73 | Аналитический метод | 0.1 | - |
| 535 | 448706.83 | 3331020.03 | Аналитический метод | 0.1 | - |
| 536 | 448709.80 | 3331011.06 | Аналитический метод | 0.1 | - |
| 537 | 448714.38 | 3330998.06 | Аналитический метод | 0.1 | - |
| 538 | 448711.05 | 3330995.76 | Аналитический метод | 0.1 | - |
| 539 | 448711.81 | 3330993.67 | Аналитический метод | 0.1 | - |
| 540 | 448692.97 | 3330986.94 | Аналитический метод | 0.1 | - |
| 541 | 448683.57 | 3330982.88 | Аналитический метод | 0.1 | - |
| 542 | 448674.53 | 3330977.81 | Аналитический метод | 0.1 | - |
| 543 | 448669.67 | 3330972.98 | Аналитический метод | 0.1 | - |
| 544 | 448668.34 | 3330967.03 | Аналитический метод | 0.1 | - |
| 545 | 448669.41 | 3330961.77 | Аналитический метод | 0.1 | - |
| 546 | 448646.51 | 3330952.85 | Аналитический метод | 0.1 | - |
| 547 | 448648.59 | 3330944.86 | Аналитический метод | 0.1 | - |
| 548 | 448650.82 | 3330936.71 | Аналитический метод | 0.1 | - |
| 549 | 448656.27 | 3330920.98 | Аналитический метод | 0.1 | - |
| 550 | 448644.31 | 3330916.06 | Аналитический метод | 0.1 | - |
| 551 | 448643.66 | 3330915.09 | Аналитический метод | 0.1 | - |
| 552 | 448643.67 | 3330913.77 | Аналитический метод | 0.1 | - |
| 553 | 448645.45 | 3330908.51 | Аналитический метод | 0.1 | - |
| 554 | 448650.12 | 3330896.18 | Аналитический метод | 0.1 | - |
| 555 | 448657.81 | 3330874.63 | Аналитический метод | 0.1 | - |
| 556 | 448664.23 | 3330859.77 | Аналитический метод | 0.1 | - |
| 557 | 448665.80 | 3330856.98 | Аналитический метод | 0.1 | - |
| 558 | 448667.13 | 3330855.45 | Аналитический метод | 0.1 | - |
| 559 | 448668.58 | 3330855.01 | Аналитический метод | 0.1 | - |
| 560 | 448670.48 | 3330854.97 | Аналитический метод | 0.1 | - |
| 561 | 448672.55 | 3330855.32 | Аналитический метод | 0.1 | - |
| 562 | 448675.10 | 3330856.02 | Аналитический метод | 0.1 | - |
| 563 | 448696.00 | 3330864.56 | Аналитический метод | 0.1 | - |
| 564 | 448723.54 | 3330875.36 | Аналитический метод | 0.1 | - |
| 565 | 448728.36 | 3330877.25 | Аналитический метод | 0.1 | - |
| 566 | 448710.12 | 3330925.35 | Аналитический метод | 0.1 | - |
| 567 | 448705.95 | 3330936.33 | Аналитический метод | 0.1 | - |
| 568 | 448714.64 | 3330932.13 | Аналитический метод | 0.1 | - |
| 569 | 448724.84 | 3330903.98 | Аналитический метод | 0.1 | - |
| 570 | 448738.41 | 3330874.49 | Аналитический метод | 0.1 | - |
| 571 | 448744.26 | 3330867.59 | Аналитический метод | 0.1 | - |
| 572 | 448751.28 | 3330862.29 | Аналитический метод | 0.1 | - |
| 573 | 448750.43 | 3330861.07 | Аналитический метод | 0.1 | - |
| 574 | 448727.24 | 3330821.52 | Аналитический метод | 0.1 | - |
| 575 | 448694.73 | 3330766.77 | Аналитический метод | 0.1 | - |
| 576 | 448687.79 | 3330770.57 | Аналитический метод | 0.1 | - |
| 577 | 448607.82 | 3330626.10 | Аналитический метод | 0.1 | - |
| 578 | 448621.45 | 3330618.57 | Аналитический метод | 0.1 | - |

| Сведения о местоположении границ объекта | | | | | |
|---|---------------|------------|---|---|--|
| 1. Система координат МСК-35, зона 3 | | | | | |
| 2. Сведения о характерных точках границ объекта | | | | | |
| Обозначение характерных точек границ | Координаты, м | | Метод определения координат характерной точки | Средняя квадратическая погрешность положения характерной точки (Mt), м | Описание обозначения точки на местности (при наличии) |
| | X | Y | | | |
| 579 | 448701.17 | 3330763.26 | Аналитический метод | 0.1 | - |
| 580 | 448698.23 | 3330764.86 | Аналитический метод | 0.1 | - |
| 581 | 448708.96 | 3330783.09 | Аналитический метод | 0.1 | - |
| 582 | 448753.37 | 3330858.43 | Аналитический метод | 0.1 | - |
| 583 | 448754.45 | 3330858.13 | Аналитический метод | 0.1 | - |
| 584 | 448768.06 | 3330833.35 | Аналитический метод | 0.1 | - |
| 585 | 448784.31 | 3330801.81 | Аналитический метод | 0.1 | - |
| 586 | 448796.90 | 3330787.57 | Аналитический метод | 0.1 | - |
| 587 | 448819.64 | 3330773.10 | Аналитический метод | 0.1 | - |
| 588 | 448845.50 | 3330759.83 | Аналитический метод | 0.1 | - |
| 589 | 448844.46 | 3330757.46 | Аналитический метод | 0.1 | - |
| 590 | 448854.57 | 3330753.05 | Аналитический метод | 0.1 | - |
| 591 | 448855.36 | 3330754.87 | Аналитический метод | 0.1 | - |
| 592 | 448871.60 | 3330746.84 | Аналитический метод | 0.1 | - |
| 593 | 448839.89 | 3330629.83 | Аналитический метод | 0.1 | - |
| 594 | 448840.65 | 3330628.34 | Аналитический метод | 0.1 | - |
| 595 | 448973.11 | 3330545.07 | Аналитический метод | 0.1 | - |
| 596 | 448971.38 | 3330542.51 | Аналитический метод | 0.1 | - |
| 597 | 448958.40 | 3330521.23 | Аналитический метод | 0.1 | - |
| 598 | 448939.39 | 3330487.84 | Аналитический метод | 0.1 | - |
| 599 | 448934.73 | 3330481.39 | Аналитический метод | 0.1 | - |
| 600 | 448924.09 | 3330462.32 | Аналитический метод | 0.1 | - |
| 601 | 448920.82 | 3330455.32 | Аналитический метод | 0.1 | - |
| 602 | 448902.55 | 3330420.91 | Аналитический метод | 0.1 | - |
| 603 | 448882.58 | 3330386.55 | Аналитический метод | 0.1 | - |
| 604 | 448861.17 | 3330348.91 | Аналитический метод | 0.1 | - |
| 605 | 448837.95 | 3330307.10 | Аналитический метод | 0.1 | - |
| 606 | 448815.26 | 3330267.47 | Аналитический метод | 0.1 | - |
| 607 | 448790.72 | 3330224.48 | Аналитический метод | 0.1 | - |
| 608 | 448764.74 | 3330180.25 | Аналитический метод | 0.1 | - |
| 609 | 448743.50 | 3330142.44 | Аналитический метод | 0.1 | - |
| 610 | 448717.81 | 3330095.97 | Аналитический метод | 0.1 | - |
| 611 | 448694.09 | 3330054.64 | Аналитический метод | 0.1 | - |
| 612 | 448663.05 | 3329999.76 | Аналитический метод | 0.1 | - |
| 613 | 448630.84 | 3329943.34 | Аналитический метод | 0.1 | - |
| 614 | 448598.00 | 3329885.05 | Аналитический метод | 0.1 | - |
| 615 | 448574.59 | 3329844.50 | Аналитический метод | 0.1 | - |
| 616 | 448555.43 | 3329810.83 | Аналитический метод | 0.1 | - |
| 617 | 448533.04 | 3329772.75 | Аналитический метод | 0.1 | - |
| 618 | 448512.97 | 3329738.39 | Аналитический метод | 0.1 | - |
| 619 | 448486.47 | 3329691.60 | Аналитический метод | 0.1 | - |
| 620 | 448461.20 | 3329646.18 | Аналитический метод | 0.1 | - |
| 621 | 448437.47 | 3329605.74 | Аналитический метод | 0.1 | - |
| 622 | 448411.42 | 3329560.35 | Аналитический метод | 0.1 | - |
| 623 | 448386.13 | 3329515.20 | Аналитический метод | 0.1 | - |
| 624 | 448357.44 | 3329465.76 | Аналитический метод | 0.1 | - |
| 625 | 448333.17 | 3329426.30 | Аналитический метод | 0.1 | - |

| Сведения о местоположении границ объекта | | | | | |
|---|---------------|------------|---|---|--|
| 1. Система координат МСК-35, зона 3 | | | | | |
| 2. Сведения о характерных точках границ объекта | | | | | |
| Обозначение характерных точек границ | Координаты, м | | Метод определения координат характерной точки | Средняя квадратическая погрешность положения характерной точки (Mt), м | Описание обозначения точки на местности (при наличии) |
| | X | Y | | | |
| 626 | 448306.62 | 3329382.78 | Аналитический метод | 0.1 | - |
| 627 | 448276.88 | 3329332.66 | Аналитический метод | 0.1 | - |
| 628 | 448245.30 | 3329279.91 | Аналитический метод | 0.1 | - |
| 629 | 448216.08 | 3329230.81 | Аналитический метод | 0.1 | - |
| 630 | 448195.08 | 3329197.86 | Аналитический метод | 0.1 | - |
| 631 | 448162.42 | 3329147.76 | Аналитический метод | 0.1 | - |
| 632 | 448127.47 | 3329090.64 | Аналитический метод | 0.1 | - |
| 633 | 448103.19 | 3329053.68 | Аналитический метод | 0.1 | - |
| 634 | 448078.38 | 3329016.64 | Аналитический метод | 0.1 | - |
| 635 | 448070.69 | 3329006.64 | Аналитический метод | 0.1 | - |
| 636 | 448070.43 | 3329003.84 | Аналитический метод | 0.1 | - |
| 637 | 448068.65 | 3329000.88 | Аналитический метод | 0.1 | - |
| 638 | 448066.25 | 3328999.54 | Аналитический метод | 0.1 | - |
| 639 | 448057.58 | 3328983.03 | Аналитический метод | 0.1 | - |
| 640 | 448037.19 | 3328951.21 | Аналитический метод | 0.1 | - |
| 641 | 448021.38 | 3328927.78 | Аналитический метод | 0.1 | - |
| 642 | 448000.57 | 3328896.03 | Аналитический метод | 0.1 | - |
| 643 | 447982.29 | 3328866.84 | Аналитический метод | 0.1 | - |
| 644 | 447964.55 | 3328837.83 | Аналитический метод | 0.1 | - |
| 645 | 447946.45 | 3328809.27 | Аналитический метод | 0.1 | - |
| 646 | 447929.71 | 3328782.69 | Аналитический метод | 0.1 | - |
| 647 | 447918.34 | 3328760.68 | Аналитический метод | 0.1 | - |
| 648 | 447904.20 | 3328733.80 | Аналитический метод | 0.1 | - |
| 649 | 447886.81 | 3328703.73 | Аналитический метод | 0.1 | - |
| 650 | 447860.87 | 3328661.29 | Аналитический метод | 0.1 | - |
| 651 | 447840.26 | 3328627.73 | Аналитический метод | 0.1 | - |
| 652 | 447803.25 | 3328571.88 | Аналитический метод | 0.1 | - |
| 653 | 447798.68 | 3328563.89 | Аналитический метод | 0.1 | - |
| 654 | 447800.71 | 3328558.75 | Аналитический метод | 0.1 | - |
| 655 | 447803.65 | 3328555.66 | Аналитический метод | 0.1 | - |
| 656 | 447776.14 | 3328511.05 | Аналитический метод | 0.1 | - |
| 657 | 447773.79 | 3328511.88 | Аналитический метод | 0.1 | - |
| 658 | 447769.31 | 3328511.94 | Аналитический метод | 0.1 | - |
| 659 | 447766.67 | 3328508.45 | Аналитический метод | 0.1 | - |
| 660 | 447757.04 | 3328494.10 | Аналитический метод | 0.1 | - |
| 661 | 447741.36 | 3328469.75 | Аналитический метод | 0.1 | - |
| 662 | 447698.99 | 3328400.88 | Аналитический метод | 0.1 | - |
| 663 | 447654.69 | 3328329.41 | Аналитический метод | 0.1 | - |
| 664 | 447622.24 | 3328276.87 | Аналитический метод | 0.1 | - |
| 665 | 447582.31 | 3328214.28 | Аналитический метод | 0.1 | - |
| 666 | 447549.31 | 3328163.20 | Аналитический метод | 0.1 | - |
| 667 | 447547.41 | 3328157.49 | Аналитический метод | 0.1 | - |
| 668 | 447544.20 | 3328151.53 | Аналитический метод | 0.1 | - |
| 669 | 447539.31 | 3328144.26 | Аналитический метод | 0.1 | - |
| 670 | 447536.10 | 3328139.83 | Аналитический метод | 0.1 | - |
| 671 | 447532.05 | 3328136.80 | Аналитический метод | 0.1 | - |
| 672 | 447500.41 | 3328089.25 | Аналитический метод | 0.1 | - |

| Сведения о местоположении границ объекта | | | | | |
|---|---------------|------------|---|---|--|
| 1. Система координат МСК-35, зона 3 | | | | | |
| 2. Сведения о характерных точках границ объекта | | | | | |
| Обозначение характерных точек границ | Координаты, м | | Метод определения координат характерной точки | Средняя квадратическая погрешность положения характерной точки (Mt), м | Описание обозначения точки на местности (при наличии) |
| | X | Y | | | |
| 673 | 447490.95 | 3328071.81 | Аналитический метод | 0.1 | - |
| 674 | 447472.97 | 3328044.81 | Аналитический метод | 0.1 | - |
| 675 | 447442.63 | 3327999.92 | Аналитический метод | 0.1 | - |
| 676 | 447405.71 | 3327942.37 | Аналитический метод | 0.1 | - |
| 677 | 447373.54 | 3327891.68 | Аналитический метод | 0.1 | - |
| 678 | 447360.26 | 3327871.21 | Аналитический метод | 0.1 | - |
| 679 | 447340.68 | 3327837.86 | Аналитический метод | 0.1 | - |
| 680 | 447302.52 | 3327776.66 | Аналитический метод | 0.1 | - |
| 681 | 447254.40 | 3327699.68 | Аналитический метод | 0.1 | - |
| 682 | 447209.10 | 3327626.25 | Аналитический метод | 0.1 | - |
| 683 | 447175.41 | 3327572.15 | Аналитический метод | 0.1 | - |
| 684 | 447152.04 | 3327534.83 | Аналитический метод | 0.1 | - |
| 685 | 447129.05 | 3327498.56 | Аналитический метод | 0.1 | - |
| 686 | 447108.10 | 3327465.83 | Аналитический метод | 0.1 | - |
| 687 | 447089.13 | 3327435.01 | Аналитический метод | 0.1 | - |
| 688 | 447055.48 | 3327380.61 | Аналитический метод | 0.1 | - |
| 689 | 447020.21 | 3327322.31 | Аналитический метод | 0.1 | - |
| 690 | 446991.72 | 3327276.16 | Аналитический метод | 0.1 | - |
| 691 | 446971.76 | 3327243.76 | Аналитический метод | 0.1 | - |
| 692 | 446944.81 | 3327199.47 | Аналитический метод | 0.1 | - |
| 693 | 446917.22 | 3327153.93 | Аналитический метод | 0.1 | - |
| 694 | 446888.60 | 3327107.98 | Аналитический метод | 0.1 | - |
| 695 | 446862.98 | 3327066.34 | Аналитический метод | 0.1 | - |
| 696 | 446845.34 | 3327037.97 | Аналитический метод | 0.1 | - |
| 697 | 446801.58 | 3326967.52 | Аналитический метод | 0.1 | - |
| 698 | 446775.92 | 3326925.67 | Аналитический метод | 0.1 | - |
| 699 | 446738.71 | 3326863.90 | Аналитический метод | 0.1 | - |
| 700 | 446706.77 | 3326812.34 | Аналитический метод | 0.1 | - |
| 701 | 446683.09 | 3326774.42 | Аналитический метод | 0.1 | - |
| 702 | 446659.18 | 3326735.19 | Аналитический метод | 0.1 | - |
| 703 | 446625.36 | 3326678.96 | Аналитический метод | 0.1 | - |
| 704 | 446608.73 | 3326651.83 | Аналитический метод | 0.1 | - |
| 705 | 446580.79 | 3326607.45 | Аналитический метод | 0.1 | - |
| 706 | 446555.17 | 3326567.14 | Аналитический метод | 0.1 | - |
| 707 | 446522.02 | 3326514.60 | Аналитический метод | 0.1 | - |
| 708 | 446505.86 | 3326489.03 | Аналитический метод | 0.1 | - |
| 709 | 446484.50 | 3326454.47 | Аналитический метод | 0.1 | - |
| 710 | 446460.01 | 3326415.07 | Аналитический метод | 0.1 | - |
| 711 | 446445.16 | 3326391.98 | Аналитический метод | 0.1 | - |
| 712 | 446427.23 | 3326365.16 | Аналитический метод | 0.1 | - |
| 713 | 446404.82 | 3326333.09 | Аналитический метод | 0.1 | - |
| 714 | 446361.88 | 3326272.11 | Аналитический метод | 0.1 | - |
| 715 | 446343.89 | 3326246.65 | Аналитический метод | 0.1 | - |
| 716 | 446323.18 | 3326218.48 | Аналитический метод | 0.1 | - |
| 717 | 446298.55 | 3326185.21 | Аналитический метод | 0.1 | - |
| 718 | 446272.95 | 3326151.35 | Аналитический метод | 0.1 | - |
| 719 | 446245.63 | 3326115.85 | Аналитический метод | 0.1 | - |

| Сведения о местоположении границ объекта | | | | | |
|---|---------------|------------|---|---|--|
| 1. Система координат МСК-35, зона 3 | | | | | |
| 2. Сведения о характерных точках границ объекта | | | | | |
| Обозначение характерных точек границ | Координаты, м | | Метод определения координат характерной точки | Средняя квадратическая погрешность положения характерной точки (Mt), м | Описание обозначения точки на местности (при наличии) |
| | X | Y | | | |
| 720 | 446202.06 | 3326059.64 | Аналитический метод | 0.1 | - |
| 721 | 446180.10 | 3326032.24 | Аналитический метод | 0.1 | - |
| 722 | 446160.07 | 3326007.17 | Аналитический метод | 0.1 | - |
| 723 | 446130.97 | 3325971.35 | Аналитический метод | 0.1 | - |
| 724 | 446099.91 | 3325932.22 | Аналитический метод | 0.1 | - |
| 725 | 446081.96 | 3325910.18 | Аналитический метод | 0.1 | - |
| 726 | 446059.13 | 3325883.20 | Аналитический метод | 0.1 | - |
| 727 | 446038.42 | 3325857.47 | Аналитический метод | 0.1 | - |
| 728 | 446007.21 | 3325817.49 | Аналитический метод | 0.1 | - |
| 729 | 445983.08 | 3325785.68 | Аналитический метод | 0.1 | - |
| 730 | 445955.76 | 3325748.75 | Аналитический метод | 0.1 | - |
| 731 | 445919.29 | 3325700.53 | Аналитический метод | 0.1 | - |
| 732 | 445887.46 | 3325657.90 | Аналитический метод | 0.1 | - |
| 733 | 445839.86 | 3325595.92 | Аналитический метод | 0.1 | - |
| 734 | 445801.58 | 3325544.00 | Аналитический метод | 0.1 | - |
| 735 | 445746.47 | 3325467.94 | Аналитический метод | 0.1 | - |
| 736 | 445744.08 | 3325464.28 | Аналитический метод | 0.1 | - |
| 737 | 445743.79 | 3325462.91 | Аналитический метод | 0.1 | - |
| 738 | 445741.73 | 3325460.39 | Аналитический метод | 0.1 | - |
| 739 | 445740.53 | 3325459.68 | Аналитический метод | 0.1 | - |
| 740 | 445725.73 | 3325440.85 | Аналитический метод | 0.1 | - |
| 741 | 445702.02 | 3325410.98 | Аналитический метод | 0.1 | - |
| 742 | 445669.61 | 3325367.76 | Аналитический метод | 0.1 | - |
| 743 | 445637.11 | 3325324.96 | Аналитический метод | 0.1 | - |
| 744 | 445595.33 | 3325271.12 | Аналитический метод | 0.1 | - |
| 745 | 445565.98 | 3325234.30 | Аналитический метод | 0.1 | - |
| 746 | 445541.94 | 3325202.28 | Аналитический метод | 0.1 | - |
| 747 | 445516.92 | 3325171.31 | Аналитический метод | 0.1 | - |
| 748 | 445488.97 | 3325136.91 | Аналитический метод | 0.1 | - |
| 749 | 445453.64 | 3325093.16 | Аналитический метод | 0.1 | - |
| 750 | 445425.20 | 3325057.67 | Аналитический метод | 0.1 | - |
| 751 | 445401.89 | 3325028.66 | Аналитический метод | 0.1 | - |
| 752 | 445376.04 | 3324995.30 | Аналитический метод | 0.1 | - |
| 753 | 445351.01 | 3324962.82 | Аналитический метод | 0.1 | - |
| 754 | 445311.13 | 3324911.47 | Аналитический метод | 0.1 | - |
| 755 | 445264.50 | 3324851.27 | Аналитический метод | 0.1 | - |
| 756 | 445229.53 | 3324805.67 | Аналитический метод | 0.1 | - |
| 757 | 445176.86 | 3324737.98 | Аналитический метод | 0.1 | - |
| 758 | 445144.56 | 3324696.45 | Аналитический метод | 0.1 | - |
| 759 | 445124.84 | 3324670.05 | Аналитический метод | 0.1 | - |
| 760 | 445115.55 | 3324657.94 | Аналитический метод | 0.1 | - |
| 761 | 445110.91 | 3324652.99 | Аналитический метод | 0.1 | - |
| 762 | 445079.09 | 3324612.49 | Аналитический метод | 0.1 | - |
| 763 | 445056.63 | 3324583.28 | Аналитический метод | 0.1 | - |
| 764 | 445036.55 | 3324556.32 | Аналитический метод | 0.1 | - |
| 765 | 445015.68 | 3324526.98 | Аналитический метод | 0.1 | - |
| 766 | 444990.94 | 3324492.39 | Аналитический метод | 0.1 | - |

| Сведения о местоположении границ объекта | | | | | |
|---|---------------|------------|---|---|--|
| 1. Система координат МСК-35, зона 3 | | | | | |
| 2. Сведения о характерных точках границ объекта | | | | | |
| Обозначение характерных точек границ | Координаты, м | | Метод определения координат характерной точки | Средняя квадратическая погрешность положения характерной точки (Mt), м | Описание обозначения точки на местности (при наличии) |
| | X | Y | | | |
| 767 | 444963.74 | 3324452.62 | Аналитический метод | 0.1 | - |
| 768 | 444931.42 | 3324406.60 | Аналитический метод | 0.1 | - |
| 769 | 444903.73 | 3324367.05 | Аналитический метод | 0.1 | - |
| 770 | 444880.91 | 3324334.53 | Аналитический метод | 0.1 | - |
| 771 | 444870.99 | 3324319.53 | Аналитический метод | 0.1 | - |
| 772 | 444866.02 | 3324308.90 | Аналитический метод | 0.1 | - |
| 773 | 444863.37 | 3324297.71 | Аналитический метод | 0.1 | - |
| 774 | 444858.46 | 3324259.63 | Аналитический метод | 0.1 | - |
| 775 | 444854.29 | 3324231.41 | Аналитический метод | 0.1 | - |
| 776 | 444850.65 | 3324204.78 | Аналитический метод | 0.1 | - |
| 777 | 444849.30 | 3324176.42 | Аналитический метод | 0.1 | - |
| 778 | 444848.72 | 3324141.95 | Аналитический метод | 0.1 | - |
| 779 | 444847.81 | 3324116.86 | Аналитический метод | 0.1 | - |
| 780 | 444846.16 | 3324095.49 | Аналитический метод | 0.1 | - |
| 781 | 444842.08 | 3324065.12 | Аналитический метод | 0.1 | - |
| 782 | 444840.47 | 3324038.36 | Аналитический метод | 0.1 | - |
| 783 | 444837.16 | 3323987.70 | Аналитический метод | 0.1 | - |
| 784 | 444836.35 | 3323974.98 | Аналитический метод | 0.1 | - |
| 785 | 444840.21 | 3323972.27 | Аналитический метод | 0.1 | - |
| 786 | 444842.63 | 3323971.46 | Аналитический метод | 0.1 | - |
| 787 | 444840.65 | 3323936.76 | Аналитический метод | 0.1 | - |
| 788 | 444837.76 | 3323936.32 | Аналитический метод | 0.1 | - |
| 789 | 444834.53 | 3323935.65 | Аналитический метод | 0.1 | - |
| 790 | 444833.75 | 3323930.17 | Аналитический метод | 0.1 | - |
| 791 | 444833.57 | 3323906.06 | Аналитический метод | 0.1 | - |
| 792 | 444832.78 | 3323885.60 | Аналитический метод | 0.1 | - |
| 793 | 444830.81 | 3323869.56 | Аналитический метод | 0.1 | - |
| 794 | 444827.65 | 3323850.05 | Аналитический метод | 0.1 | - |
| 795 | 444823.35 | 3323824.11 | Аналитический метод | 0.1 | - |
| 796 | 444818.90 | 3323804.12 | Аналитический метод | 0.1 | - |
| 797 | 444814.27 | 3323783.22 | Аналитический метод | 0.1 | - |
| 798 | 444813.20 | 3323779.30 | Аналитический метод | 0.1 | - |
| 799 | 444813.50 | 3323776.96 | Аналитический метод | 0.1 | - |
| 800 | 444812.61 | 3323774.29 | Аналитический метод | 0.1 | - |
| 801 | 444800.80 | 3323735.39 | Аналитический метод | 0.1 | - |
| 802 | 444796.82 | 3323725.78 | Аналитический метод | 0.1 | - |
| 803 | 444794.60 | 3323720.90 | Аналитический метод | 0.1 | - |
| 804 | 444791.36 | 3323699.04 | Аналитический метод | 0.1 | - |
| 805 | 444786.57 | 3323677.92 | Аналитический метод | 0.1 | - |
| 806 | 444781.05 | 3323656.10 | Аналитический метод | 0.1 | - |
| 807 | 444776.55 | 3323634.73 | Аналитический метод | 0.1 | - |
| 808 | 444770.66 | 3323606.02 | Аналитический метод | 0.1 | - |
| 809 | 444765.38 | 3323581.00 | Аналитический метод | 0.1 | - |
| 810 | 444756.14 | 3323546.93 | Аналитический метод | 0.1 | - |
| 811 | 444749.62 | 3323519.63 | Аналитический метод | 0.1 | - |
| 812 | 444746.76 | 3323509.61 | Аналитический метод | 0.1 | - |
| 813 | 444743.91 | 3323501.15 | Аналитический метод | 0.1 | - |

| Сведения о местоположении границ объекта | | | | | |
|---|---------------|------------|---|---|--|
| 1. Система координат МСК-35, зона 3 | | | | | |
| 2. Сведения о характерных точках границ объекта | | | | | |
| Обозначение характерных точек границ | Координаты, м | | Метод определения координат характерной точки | Средняя квадратическая погрешность положения характерной точки (Mt), м | Описание обозначения точки на местности (при наличии) |
| | X | Y | | | |
| 814 | 444740.65 | 3323493.73 | Аналитический метод | 0.1 | - |
| 815 | 444734.00 | 3323482.72 | Аналитический метод | 0.1 | - |
| 816 | 444726.91 | 3323471.57 | Аналитический метод | 0.1 | - |
| 817 | 444717.55 | 3323458.21 | Аналитический метод | 0.1 | - |
| 818 | 444707.50 | 3323441.12 | Аналитический метод | 0.1 | - |
| 819 | 444694.56 | 3323418.65 | Аналитический метод | 0.1 | - |
| 820 | 444679.67 | 3323395.57 | Аналитический метод | 0.1 | - |
| 821 | 444659.95 | 3323362.93 | Аналитический метод | 0.1 | - |
| 822 | 444638.74 | 3323328.82 | Аналитический метод | 0.1 | - |
| 823 | 444604.05 | 3323271.55 | Аналитический метод | 0.1 | - |
| 824 | 444574.15 | 3323219.99 | Аналитический метод | 0.1 | - |
| 825 | 444544.67 | 3323170.19 | Аналитический метод | 0.1 | - |
| 826 | 444511.21 | 3323113.06 | Аналитический метод | 0.1 | - |
| 827 | 444484.75 | 3323069.64 | Аналитический метод | 0.1 | - |
| 828 | 444453.72 | 3323016.44 | Аналитический метод | 0.1 | - |
| 829 | 444430.45 | 3322977.29 | Аналитический метод | 0.1 | - |
| 830 | 444413.75 | 3322949.67 | Аналитический метод | 0.1 | - |
| 831 | 444398.60 | 3322923.44 | Аналитический метод | 0.1 | - |
| 832 | 444387.85 | 3322905.17 | Аналитический метод | 0.1 | - |
| 833 | 444368.42 | 3322870.48 | Аналитический метод | 0.1 | - |
| 834 | 444333.16 | 3322809.25 | Аналитический метод | 0.1 | - |
| 835 | 444299.52 | 3322750.66 | Аналитический метод | 0.1 | - |
| 836 | 444245.03 | 3322652.43 | Аналитический метод | 0.1 | - |
| 837 | 444199.05 | 3322568.72 | Аналитический метод | 0.1 | - |
| 838 | 444159.95 | 3322497.49 | Аналитический метод | 0.1 | - |
| 839 | 444153.17 | 3322486.16 | Аналитический метод | 0.1 | - |
| 840 | 444152.47 | 3322484.00 | Аналитический метод | 0.1 | - |
| 841 | 444150.68 | 3322481.16 | Аналитический метод | 0.1 | - |
| 842 | 444149.25 | 3322479.59 | Аналитический метод | 0.1 | - |
| 843 | 444120.11 | 3322426.45 | Аналитический метод | 0.1 | - |
| 844 | 444079.82 | 3322355.50 | Аналитический метод | 0.1 | - |
| 845 | 444042.99 | 3322290.43 | Аналитический метод | 0.1 | - |
| 846 | 444004.74 | 3322225.11 | Аналитический метод | 0.1 | - |
| 847 | 443976.65 | 3322174.78 | Аналитический метод | 0.1 | - |
| 848 | 443949.18 | 3322126.34 | Аналитический метод | 0.1 | - |
| 849 | 443927.38 | 3322087.76 | Аналитический метод | 0.1 | - |
| 850 | 443893.75 | 3322031.87 | Аналитический метод | 0.1 | - |
| 851 | 443869.92 | 3321990.76 | Аналитический метод | 0.1 | - |
| 852 | 443837.12 | 3321933.47 | Аналитический метод | 0.1 | - |
| 853 | 443807.72 | 3321882.78 | Аналитический метод | 0.1 | - |
| 854 | 443773.97 | 3321822.71 | Аналитический метод | 0.1 | - |
| 855 | 443748.02 | 3321777.55 | Аналитический метод | 0.1 | - |
| 856 | 443724.93 | 3321738.96 | Аналитический метод | 0.1 | - |
| 857 | 443700.69 | 3321693.84 | Аналитический метод | 0.1 | - |
| 858 | 443684.86 | 3321664.76 | Аналитический метод | 0.1 | - |
| 859 | 443685.08 | 3321662.04 | Аналитический метод | 0.1 | - |
| 860 | 443683.46 | 3321659.23 | Аналитический метод | 0.1 | - |

| Сведения о местоположении границ объекта | | | | | |
|---|---------------|------------|---|---|--|
| 1. Система координат МСК-35, зона 3 | | | | | |
| 2. Сведения о характерных точках границ объекта | | | | | |
| Обозначение характерных точек границ | Координаты, м | | Метод определения координат характерной точки | Средняя квадратическая погрешность положения характерной точки (Mt), м | Описание обозначения точки на местности (при наличии) |
| | X | Y | | | |
| 861 | 443680.89 | 3321657.75 | Аналитический метод | 0.1 | - |
| 862 | 443671.41 | 3321641.04 | Аналитический метод | 0.1 | - |
| 863 | 443634.74 | 3321577.53 | Аналитический метод | 0.1 | - |
| 864 | 443603.12 | 3321520.78 | Аналитический метод | 0.1 | - |
| 865 | 443563.80 | 3321449.78 | Аналитический метод | 0.1 | - |
| 866 | 443525.64 | 3321381.27 | Аналитический метод | 0.1 | - |
| 867 | 443484.31 | 3321306.67 | Аналитический метод | 0.1 | - |
| 868 | 443445.79 | 3321236.47 | Аналитический метод | 0.1 | - |
| 869 | 443411.65 | 3321175.35 | Аналитический метод | 0.1 | - |
| 870 | 443379.27 | 3321117.02 | Аналитический метод | 0.1 | - |
| 871 | 443341.55 | 3321048.91 | Аналитический метод | 0.1 | - |
| 872 | 443328.55 | 3321025.61 | Аналитический метод | 0.1 | - |
| 873 | 443298.10 | 3320968.63 | Аналитический метод | 0.1 | - |
| 874 | 443279.72 | 3320935.57 | Аналитический метод | 0.1 | - |
| 875 | 443258.83 | 3320899.18 | Аналитический метод | 0.1 | - |
| 876 | 443233.97 | 3320856.20 | Аналитический метод | 0.1 | - |
| 877 | 443206.42 | 3320807.79 | Аналитический метод | 0.1 | - |
| 878 | 443181.38 | 3320763.57 | Аналитический метод | 0.1 | - |
| 879 | 443149.18 | 3320705.68 | Аналитический метод | 0.1 | - |
| 880 | 443119.39 | 3320653.14 | Аналитический метод | 0.1 | - |
| 881 | 443072.12 | 3320570.01 | Аналитический метод | 0.1 | - |
| 882 | 443041.67 | 3320516.44 | Аналитический метод | 0.1 | - |
| 883 | 443001.99 | 3320446.15 | Аналитический метод | 0.1 | - |
| 884 | 442958.17 | 3320368.31 | Аналитический метод | 0.1 | - |
| 885 | 442932.49 | 3320325.05 | Аналитический метод | 0.1 | - |
| 886 | 442905.80 | 3320276.03 | Аналитический метод | 0.1 | - |
| 887 | 442874.87 | 3320220.73 | Аналитический метод | 0.1 | - |
| 888 | 442845.64 | 3320169.50 | Аналитический метод | 0.1 | - |
| 889 | 442817.36 | 3320119.56 | Аналитический метод | 0.1 | - |
| 890 | 442791.98 | 3320075.20 | Аналитический метод | 0.1 | - |
| 891 | 442784.38 | 3320061.40 | Аналитический метод | 0.1 | - |
| 892 | 442782.07 | 3320057.94 | Аналитический метод | 0.1 | - |
| 893 | 442753.26 | 3320007.92 | Аналитический метод | 0.1 | - |
| 894 | 442718.90 | 3319945.54 | Аналитический метод | 0.1 | - |
| 895 | 442678.60 | 3319873.50 | Аналитический метод | 0.1 | - |
| 896 | 442641.58 | 3319807.35 | Аналитический метод | 0.1 | - |
| 897 | 442601.02 | 3319735.57 | Аналитический метод | 0.1 | - |
| 898 | 442579.73 | 3319697.71 | Аналитический метод | 0.1 | - |
| 899 | 442552.24 | 3319651.01 | Аналитический метод | 0.1 | - |
| 900 | 442518.37 | 3319593.53 | Аналитический метод | 0.1 | - |
| 901 | 442483.63 | 3319533.31 | Аналитический метод | 0.1 | - |
| 902 | 442447.03 | 3319468.62 | Аналитический метод | 0.1 | - |
| 903 | 442414.87 | 3319412.88 | Аналитический метод | 0.1 | - |
| 904 | 442383.37 | 3319359.46 | Аналитический метод | 0.1 | - |
| 905 | 442355.87 | 3319311.16 | Аналитический метод | 0.1 | - |
| 906 | 442327.20 | 3319259.37 | Аналитический метод | 0.1 | - |
| 907 | 442290.97 | 3319196.58 | Аналитический метод | 0.1 | - |

| Сведения о местоположении границ объекта | | | | | |
|---|---------------|------------|---|---|--|
| 1. Система координат МСК-35, зона 3 | | | | | |
| 2. Сведения о характерных точках границ объекта | | | | | |
| Обозначение характерных точек границ | Координаты, м | | Метод определения координат характерной точки | Средняя квадратическая погрешность положения характерной точки (Mt), м | Описание обозначения точки на местности (при наличии) |
| | X | Y | | | |
| 908 | 442260.29 | 3319142.16 | Аналитический метод | 0.1 | - |
| 909 | 442222.85 | 3319077.96 | Аналитический метод | 0.1 | - |
| 910 | 442187.79 | 3319016.61 | Аналитический метод | 0.1 | - |
| 911 | 442150.48 | 3318952.58 | Аналитический метод | 0.1 | - |
| 912 | 442101.71 | 3318867.12 | Аналитический метод | 0.1 | - |
| 913 | 442078.35 | 3318825.74 | Аналитический метод | 0.1 | - |
| 914 | 442060.52 | 3318793.51 | Аналитический метод | 0.1 | - |
| 915 | 442059.62 | 3318790.85 | Аналитический метод | 0.1 | - |
| 916 | 442057.98 | 3318787.76 | Аналитический метод | 0.1 | - |
| 917 | 442056.10 | 3318785.87 | Аналитический метод | 0.1 | - |
| 918 | 442053.65 | 3318782.11 | Аналитический метод | 0.1 | - |
| 919 | 442037.62 | 3318756.11 | Аналитический метод | 0.1 | - |
| 920 | 442021.24 | 3318728.30 | Аналитический метод | 0.1 | - |
| 921 | 442015.72 | 3318720.56 | Аналитический метод | 0.1 | - |
| 922 | 442011.16 | 3318715.52 | Аналитический метод | 0.1 | - |
| 923 | 442006.60 | 3318712.10 | Аналитический метод | 0.1 | - |
| 924 | 441995.88 | 3318704.92 | Аналитический метод | 0.1 | - |
| 925 | 441985.67 | 3318699.65 | Аналитический метод | 0.1 | - |
| 926 | 441974.36 | 3318694.62 | Аналитический метод | 0.1 | - |
| 927 | 441966.93 | 3318690.18 | Аналитический метод | 0.1 | - |
| 928 | 441967.34 | 3318687.29 | Аналитический метод | 0.1 | - |
| 929 | 442015.53 | 3318692.25 | Аналитический метод | 0.1 | - |
| 930 | 442030.54 | 3318693.98 | Аналитический метод | 0.1 | - |
| 931 | 442024.39 | 3318680.81 | Аналитический метод | 0.1 | - |
| 932 | 442013.72 | 3318659.59 | Аналитический метод | 0.1 | - |
| 933 | 442016.61 | 3318667.92 | Аналитический метод | 0.1 | - |
| 934 | 442019.19 | 3318675.64 | Аналитический метод | 0.1 | - |
| 935 | 442021.65 | 3318680.93 | Аналитический метод | 0.1 | - |
| 936 | 442023.23 | 3318683.36 | Аналитический метод | 0.1 | - |
| 937 | 442024.86 | 3318686.32 | Аналитический метод | 0.1 | - |
| 938 | 442023.61 | 3318688.12 | Аналитический метод | 0.1 | - |
| 939 | 441999.37 | 3318684.87 | Аналитический метод | 0.1 | - |
| 940 | 441998.33 | 3318682.94 | Аналитический метод | 0.1 | - |
| 941 | 442000.88 | 3318679.85 | Аналитический метод | 0.1 | - |
| 942 | 442002.79 | 3318677.64 | Аналитический метод | 0.1 | - |
| 943 | 442003.78 | 3318674.91 | Аналитический метод | 0.1 | - |
| 944 | 442003.87 | 3318672.23 | Аналитический метод | 0.1 | - |
| 945 | 442003.15 | 3318669.38 | Аналитический метод | 0.1 | - |
| 946 | 441999.55 | 3318661.11 | Аналитический метод | 0.1 | - |
| 947 | 441982.52 | 3318620.48 | Аналитический метод | 0.1 | - |
| 948 | 441969.50 | 3318588.06 | Аналитический метод | 0.1 | - |
| 949 | 441956.76 | 3318558.86 | Аналитический метод | 0.1 | - |
| 950 | 441949.63 | 3318543.04 | Аналитический метод | 0.1 | - |
| 951 | 441941.24 | 3318527.40 | Аналитический метод | 0.1 | - |
| 952 | 441928.55 | 3318506.05 | Аналитический метод | 0.1 | - |
| 953 | 441899.74 | 3318458.77 | Аналитический метод | 0.1 | - |
| 954 | 441862.89 | 3318398.55 | Аналитический метод | 0.1 | - |

| Сведения о местоположении границ объекта | | | | | |
|---|---------------|------------|---|---|--|
| 1. Система координат МСК-35, зона 3 | | | | | |
| 2. Сведения о характерных точках границ объекта | | | | | |
| Обозначение характерных точек границ | Координаты, м | | Метод определения координат характерной точки | Средняя квадратическая погрешность положения характерной точки (Mt), м | Описание обозначения точки на местности (при наличии) |
| | X | Y | | | |
| 955 | 441853.08 | 3318382.04 | Аналитический метод | 0.1 | - |
| 956 | 441848.40 | 3318375.05 | Аналитический метод | 0.1 | - |
| 957 | 441843.50 | 3318369.31 | Аналитический метод | 0.1 | - |
| 958 | 441840.43 | 3318365.79 | Аналитический метод | 0.1 | - |
| 959 | 441835.17 | 3318357.83 | Аналитический метод | 0.1 | - |
| 960 | 441830.18 | 3318349.60 | Аналитический метод | 0.1 | - |
| 961 | 441823.37 | 3318336.73 | Аналитический метод | 0.1 | - |
| 962 | 441816.52 | 3318322.62 | Аналитический метод | 0.1 | - |
| 963 | 441798.89 | 3318293.38 | Аналитический метод | 0.1 | - |
| 964 | 441786.45 | 3318274.54 | Аналитический метод | 0.1 | - |
| 965 | 441776.28 | 3318257.66 | Аналитический метод | 0.1 | - |
| 966 | 441761.66 | 3318230.89 | Аналитический метод | 0.1 | - |
| 967 | 441746.78 | 3318200.74 | Аналитический метод | 0.1 | - |
| 968 | 441732.31 | 3318174.67 | Аналитический метод | 0.1 | - |
| 969 | 441717.23 | 3318147.28 | Аналитический метод | 0.1 | - |
| 970 | 441702.35 | 3318121.11 | Аналитический метод | 0.1 | - |
| 971 | 441692.63 | 3318102.71 | Аналитический метод | 0.1 | - |
| 972 | 441688.58 | 3318092.21 | Аналитический метод | 0.1 | - |
| 973 | 441684.61 | 3318079.49 | Аналитический метод | 0.1 | - |
| 974 | 441681.37 | 3318066.61 | Аналитический метод | 0.1 | - |
| 975 | 441679.15 | 3318055.09 | Аналитический метод | 0.1 | - |
| 976 | 441678.01 | 3318041.28 | Аналитический метод | 0.1 | - |
| 977 | 441678.62 | 3318014.89 | Аналитический метод | 0.1 | - |
| 978 | 441681.15 | 3317971.31 | Аналитический метод | 0.1 | - |
| 979 | 441682.01 | 3317955.71 | Аналитический метод | 0.1 | - |
| 980 | 441683.02 | 3317931.97 | Аналитический метод | 0.1 | - |
| 981 | 441684.62 | 3317929.52 | Аналитический метод | 0.1 | - |
| 982 | 441682.49 | 3317926.89 | Аналитический метод | 0.1 | - |
| 983 | 441681.78 | 3317924.58 | Аналитический метод | 0.1 | - |
| 984 | 441681.80 | 3317921.04 | Аналитический метод | 0.1 | - |
| 985 | 441683.66 | 3317884.05 | Аналитический метод | 0.1 | - |
| 986 | 441684.75 | 3317861.74 | Аналитический метод | 0.1 | - |
| 987 | 441689.30 | 3317820.04 | Аналитический метод | 0.1 | - |
| 988 | 441694.06 | 3317789.71 | Аналитический метод | 0.1 | - |
| 989 | 441701.91 | 3317755.51 | Аналитический метод | 0.1 | - |
| 990 | 441709.90 | 3317723.06 | Аналитический метод | 0.1 | - |
| 991 | 441720.34 | 3317679.92 | Аналитический метод | 0.1 | - |
| 992 | 441724.07 | 3317664.87 | Аналитический метод | 0.1 | - |
| 993 | 441724.53 | 3317661.23 | Аналитический метод | 0.1 | - |
| 994 | 441727.59 | 3317649.92 | Аналитический метод | 0.1 | - |
| 995 | 441728.42 | 3317646.28 | Аналитический метод | 0.1 | - |
| 996 | 441731.93 | 3317629.01 | Аналитический метод | 0.1 | - |
| 997 | 441736.23 | 3317614.57 | Аналитический метод | 0.1 | - |
| 998 | 441740.17 | 3317610.18 | Аналитический метод | 0.1 | - |
| 999 | 441741.49 | 3317608.91 | Аналитический метод | 0.1 | - |
| 1000 | 441742.97 | 3317608.43 | Аналитический метод | 0.1 | - |
| 1001 | 441744.90 | 3317608.86 | Аналитический метод | 0.1 | - |

| Сведения о местоположении границ объекта | | | | | |
|---|---------------|------------|---|---|--|
| 1. Система координат МСК-35, зона 3 | | | | | |
| 2. Сведения о характерных точках границ объекта | | | | | |
| Обозначение характерных точек границ | Координаты, м | | Метод определения координат характерной точки | Средняя квадратическая погрешность положения характерной точки (Mt), м | Описание обозначения точки на местности (при наличии) |
| | X | Y | | | |
| 1002 | 441749.74 | 3317592.46 | Аналитический метод | 0.1 | - |
| 1003 | 441747.90 | 3317591.81 | Аналитический метод | 0.1 | - |
| 1004 | 441746.89 | 3317590.62 | Аналитический метод | 0.1 | - |
| 1005 | 441746.44 | 3317588.85 | Аналитический метод | 0.1 | - |
| 1006 | 441745.00 | 3317578.29 | Аналитический метод | 0.1 | - |
| 1007 | 441751.25 | 3317551.07 | Аналитический метод | 0.1 | - |
| 1008 | 441764.19 | 3317505.59 | Аналитический метод | 0.1 | - |
| 1009 | 441765.87 | 3317494.06 | Аналитический метод | 0.1 | - |
| 1010 | 441767.42 | 3317483.40 | Аналитический метод | 0.1 | - |
| 1011 | 441768.80 | 3317467.68 | Аналитический метод | 0.1 | - |
| 1012 | 441770.90 | 3317447.55 | Аналитический метод | 0.1 | - |
| 1013 | 441772.04 | 3317430.93 | Аналитический метод | 0.1 | - |
| 1014 | 441772.46 | 3317405.61 | Аналитический метод | 0.1 | - |
| 1015 | 441772.23 | 3317392.28 | Аналитический метод | 0.1 | - |
| 1016 | 441771.49 | 3317373.09 | Аналитический метод | 0.1 | - |
| 1017 | 441770.27 | 3317359.76 | Аналитический метод | 0.1 | - |
| 1018 | 441768.76 | 3317342.30 | Аналитический метод | 0.1 | - |
| 1019 | 441763.68 | 3317306.61 | Аналитический метод | 0.1 | - |
| 1020 | 441760.01 | 3317286.01 | Аналитический метод | 0.1 | - |
| 1021 | 441756.71 | 3317269.90 | Аналитический метод | 0.1 | - |
| 1022 | 441753.62 | 3317257.30 | Аналитический метод | 0.1 | - |
| 1023 | 441748.82 | 3317241.56 | Аналитический метод | 0.1 | - |
| 1024 | 441741.11 | 3317218.33 | Аналитический метод | 0.1 | - |
| 1025 | 441730.68 | 3317192.16 | Аналитический метод | 0.1 | - |
| 1026 | 441716.58 | 3317154.36 | Аналитический метод | 0.1 | - |
| 1027 | 441711.24 | 3317139.58 | Аналитический метод | 0.1 | - |
| 1028 | 441701.74 | 3317114.26 | Аналитический метод | 0.1 | - |
| 1029 | 441687.06 | 3317074.81 | Аналитический метод | 0.1 | - |
| 1030 | 441670.81 | 3317029.61 | Аналитический метод | 0.1 | - |
| 1031 | 441651.93 | 3316977.83 | Аналитический метод | 0.1 | - |
| 1032 | 441641.97 | 3316950.68 | Аналитический метод | 0.1 | - |
| 1033 | 441628.89 | 3316915.90 | Аналитический метод | 0.1 | - |
| 1034 | 441621.30 | 3316895.14 | Аналитический метод | 0.1 | - |
| 1035 | 441607.49 | 3316854.51 | Аналитический метод | 0.1 | - |
| 1036 | 441602.38 | 3316838.69 | Аналитический метод | 0.1 | - |
| 1037 | 441597.58 | 3316822.67 | Аналитический метод | 0.1 | - |
| 1038 | 441592.96 | 3316806.95 | Аналитический метод | 0.1 | - |
| 1039 | 441581.53 | 3316760.02 | Аналитический метод | 0.1 | - |
| 1040 | 441571.84 | 3316722.82 | Аналитический метод | 0.1 | - |
| 1041 | 441564.79 | 3316693.80 | Аналитический метод | 0.1 | - |
| 1042 | 441553.07 | 3316648.66 | Аналитический метод | 0.1 | - |
| 1043 | 441544.83 | 3316616.19 | Аналитический метод | 0.1 | - |
| 1044 | 441534.65 | 3316574.91 | Аналитический метод | 0.1 | - |
| 1045 | 441528.09 | 3316550.30 | Аналитический метод | 0.1 | - |
| 1046 | 441527.31 | 3316547.27 | Аналитический метод | 0.1 | - |
| 1047 | 441517.06 | 3316507.58 | Аналитический метод | 0.1 | - |
| 1048 | 441493.51 | 3316416.97 | Аналитический метод | 0.1 | - |

| Сведения о местоположении границ объекта | | | | | |
|---|---------------|------------|---|---|--|
| 1. Система координат МСК-35, зона 3 | | | | | |
| 2. Сведения о характерных точках границ объекта | | | | | |
| Обозначение характерных точек границ | Координаты, м | | Метод определения координат характерной точки | Средняя квадратическая погрешность положения характерной точки (Mt), м | Описание обозначения точки на местности (при наличии) |
| | X | Y | | | |
| 1049 | 441475.31 | 3316347.15 | Аналитический метод | 0.1 | - |
| 1050 | 441452.70 | 3316262.60 | Аналитический метод | 0.1 | - |
| 1051 | 441437.16 | 3316202.70 | Аналитический метод | 0.1 | - |
| 1052 | 441414.98 | 3316118.79 | Аналитический метод | 0.1 | - |
| 1053 | 441398.60 | 3316055.59 | Аналитический метод | 0.1 | - |
| 1054 | 441376.31 | 3315971.97 | Аналитический метод | 0.1 | - |
| 1055 | 441359.54 | 3315906.59 | Аналитический метод | 0.1 | - |
| 1056 | 441338.49 | 3315826.04 | Аналитический метод | 0.1 | - |
| 1057 | 441331.12 | 3315802.15 | Аналитический метод | 0.1 | - |
| 1058 | 441331.11 | 3315800.41 | Аналитический метод | 0.1 | - |
| 1059 | 441330.01 | 3315797.25 | Аналитический метод | 0.1 | - |
| 1060 | 441329.11 | 3315795.75 | Аналитический метод | 0.1 | - |
| 1061 | 441321.61 | 3315766.10 | Аналитический метод | 0.1 | - |
| 1062 | 441310.19 | 3315723.01 | Аналитический метод | 0.1 | - |
| 1063 | 441292.13 | 3315656.01 | Аналитический метод | 0.1 | - |
| 1064 | 441279.57 | 3315607.37 | Аналитический метод | 0.1 | - |
| 1065 | 441255.70 | 3315575.98 | Аналитический метод | 0.1 | - |
| 1066 | 441205.30 | 3315375.65 | Аналитический метод | 0.1 | - |
| 1067 | 441208.89 | 3315333.53 | Аналитический метод | 0.1 | - |
| 1068 | 441197.13 | 3315285.63 | Аналитический метод | 0.1 | - |
| 1069 | 441182.06 | 3315226.64 | Аналитический метод | 0.1 | - |
| 1070 | 441170.08 | 3315180.79 | Аналитический метод | 0.1 | - |
| 1071 | 441154.04 | 3315113.68 | Аналитический метод | 0.1 | - |
| 1072 | 441143.06 | 3315075.89 | Аналитический метод | 0.1 | - |
| 1073 | 441139.44 | 3315074.26 | Аналитический метод | 0.1 | - |
| 1074 | 441139.06 | 3315073.04 | Аналитический метод | 0.1 | - |
| 1075 | 441138.58 | 3315069.83 | Аналитический метод | 0.1 | - |
| 1076 | 441138.49 | 3315068.46 | Аналитический метод | 0.1 | - |
| 1077 | 441139.83 | 3315065.61 | Аналитический метод | 0.1 | - |
| 1078 | 441137.78 | 3315055.11 | Аналитический метод | 0.1 | - |
| 1079 | 441128.33 | 3315018.19 | Аналитический метод | 0.1 | - |
| 1080 | 441120.74 | 3314992.24 | Аналитический метод | 0.1 | - |
| 1081 | 441117.24 | 3314978.89 | Аналитический метод | 0.1 | - |
| 1082 | 441116.94 | 3314978.71 | Аналитический метод | 0.1 | - |
| 1083 | 441114.38 | 3314979.54 | Аналитический метод | 0.1 | - |
| 1084 | 441113.65 | 3314978.26 | Аналитический метод | 0.1 | - |
| 1085 | 441109.91 | 3314968.73 | Аналитический метод | 0.1 | - |
| 1086 | 441109.67 | 3314967.38 | Аналитический метод | 0.1 | - |
| 1087 | 441110.70 | 3314966.25 | Аналитический метод | 0.1 | - |
| 1088 | 441111.43 | 3314964.00 | Аналитический метод | 0.1 | - |
| 1089 | 441111.06 | 3314961.78 | Аналитический метод | 0.1 | - |
| 1090 | 441106.42 | 3314945.78 | Аналитический метод | 0.1 | - |
| 1091 | 441100.65 | 3314925.47 | Аналитический метод | 0.1 | - |
| 1092 | 441091.10 | 3314882.20 | Аналитический метод | 0.1 | - |
| 1093 | 441080.27 | 3314837.16 | Аналитический метод | 0.1 | - |
| 1094 | 441068.22 | 3314790.74 | Аналитический метод | 0.1 | - |
| 1095 | 441055.56 | 3314743.26 | Аналитический метод | 0.1 | - |

| Сведения о местоположении границ объекта | | | | | |
|---|---------------|------------|---|---|--|
| 1. Система координат МСК-35, зона 3 | | | | | |
| 2. Сведения о характерных точках границ объекта | | | | | |
| Обозначение характерных точек границ | Координаты, м | | Метод определения координат характерной точки | Средняя квадратическая погрешность положения характерной точки (Mt), м | Описание обозначения точки на местности (при наличии) |
| | X | Y | | | |
| 1096 | 441041.64 | 3314689.54 | Аналитический метод | 0.1 | - |
| 1097 | 441036.27 | 3314667.96 | Аналитический метод | 0.1 | - |
| 1098 | 441034.66 | 3314665.90 | Аналитический метод | 0.1 | - |
| 1099 | 441032.90 | 3314664.26 | Аналитический метод | 0.1 | - |
| 1100 | 441031.81 | 3314663.59 | Аналитический метод | 0.1 | - |
| 1101 | 441030.98 | 3314663.37 | Аналитический метод | 0.1 | - |
| 1102 | 441029.23 | 3314661.88 | Аналитический метод | 0.1 | - |
| 1103 | 441026.84 | 3314660.06 | Аналитический метод | 0.1 | - |
| 1104 | 441037.10 | 3314653.18 | Аналитический метод | 0.1 | - |
| 1105 | 441035.16 | 3314646.09 | Аналитический метод | 0.1 | - |
| 1106 | 441026.74 | 3314651.49 | Аналитический метод | 0.1 | - |
| 1107 | 441026.98 | 3314646.40 | Аналитический метод | 0.1 | - |
| 1108 | 441026.53 | 3314644.01 | Аналитический метод | 0.1 | - |
| 1109 | 441027.13 | 3314641.47 | Аналитический метод | 0.1 | - |
| 1110 | 441027.30 | 3314638.15 | Аналитический метод | 0.1 | - |
| 1111 | 441026.97 | 3314632.93 | Аналитический метод | 0.1 | - |
| 1112 | 441021.84 | 3314613.63 | Аналитический метод | 0.1 | - |
| 1113 | 441007.48 | 3314560.82 | Аналитический метод | 0.1 | - |
| 1114 | 440997.58 | 3314523.40 | Аналитический метод | 0.1 | - |
| 1115 | 440983.82 | 3314470.50 | Аналитический метод | 0.1 | - |
| 1116 | 440970.98 | 3314418.33 | Аналитический метод | 0.1 | - |
| 1117 | 440956.67 | 3314362.12 | Аналитический метод | 0.1 | - |
| 1118 | 440946.62 | 3314325.55 | Аналитический метод | 0.1 | - |
| 1119 | 440940.23 | 3314302.99 | Аналитический метод | 0.1 | - |
| 1120 | 440934.18 | 3314285.29 | Аналитический метод | 0.1 | - |
| 1121 | 440927.53 | 3314269.45 | Аналитический метод | 0.1 | - |
| 1122 | 440919.00 | 3314251.10 | Аналитический метод | 0.1 | - |
| 1123 | 440909.99 | 3314232.81 | Аналитический метод | 0.1 | - |
| 1124 | 440899.20 | 3314212.33 | Аналитический метод | 0.1 | - |
| 1125 | 440889.48 | 3314195.46 | Аналитический метод | 0.1 | - |
| 1126 | 440877.65 | 3314179.14 | Аналитический метод | 0.1 | - |
| 1127 | 440860.67 | 3314154.73 | Аналитический метод | 0.1 | - |
| 1128 | 440856.43 | 3314149.06 | Аналитический метод | 0.1 | - |
| 1129 | 440852.00 | 3314142.96 | Аналитический метод | 0.1 | - |
| 1130 | 440832.03 | 3314117.21 | Аналитический метод | 0.1 | - |
| 1131 | 440809.54 | 3314088.92 | Аналитический метод | 0.1 | - |
| 1132 | 440770.60 | 3314038.00 | Аналитический метод | 0.1 | - |
| 1133 | 440744.50 | 3314003.24 | Аналитический метод | 0.1 | - |
| 1134 | 440741.13 | 3313999.14 | Аналитический метод | 0.1 | - |
| 1135 | 440716.00 | 3313968.83 | Аналитический метод | 0.1 | - |
| 1136 | 440702.95 | 3313953.44 | Аналитический метод | 0.1 | - |
| 1137 | 440663.64 | 3313909.45 | Аналитический метод | 0.1 | - |
| 1138 | 440632.98 | 3313874.03 | Аналитический метод | 0.1 | - |
| 1139 | 440623.24 | 3313863.20 | Аналитический метод | 0.1 | - |
| 1140 | 440591.62 | 3313828.31 | Аналитический метод | 0.1 | - |
| 1141 | 440562.31 | 3313794.84 | Аналитический метод | 0.1 | - |
| 1142 | 440517.31 | 3313744.58 | Аналитический метод | 0.1 | - |

| Сведения о местоположении границ объекта | | | | | |
|---|---------------|------------|---|---|--|
| 1. Система координат МСК-35, зона 3 | | | | | |
| 2. Сведения о характерных точках границ объекта | | | | | |
| Обозначение характерных точек границ | Координаты, м | | Метод определения координат характерной точки | Средняя квадратическая погрешность положения характерной точки (Mt), м | Описание обозначения точки на местности (при наличии) |
| | X | Y | | | |
| 1143 | 440495.89 | 3313720.10 | Аналитический метод | 0.1 | - |
| 1144 | 440468.13 | 3313689.14 | Аналитический метод | 0.1 | - |
| 1145 | 440430.87 | 3313646.87 | Аналитический метод | 0.1 | - |
| 1146 | 440406.68 | 3313620.31 | Аналитический метод | 0.1 | - |
| 1147 | 440389.80 | 3313599.25 | Аналитический метод | 0.1 | - |
| 1148 | 440365.51 | 3313570.05 | Аналитический метод | 0.1 | - |
| 1149 | 440300.38 | 3313488.06 | Аналитический метод | 0.1 | - |
| 1150 | 440268.99 | 3313448.51 | Аналитический метод | 0.1 | - |
| 1151 | 440239.54 | 3313411.23 | Аналитический метод | 0.1 | - |
| 1152 | 440214.52 | 3313376.03 | Аналитический метод | 0.1 | - |
| 1153 | 440182.77 | 3313336.27 | Аналитический метод | 0.1 | - |
| 1154 | 440165.91 | 3313314.95 | Аналитический метод | 0.1 | - |
| 1155 | 440133.54 | 3313273.51 | Аналитический метод | 0.1 | - |
| 1156 | 440109.57 | 3313244.86 | Аналитический метод | 0.1 | - |
| 1157 | 440085.71 | 3313213.95 | Аналитический метод | 0.1 | - |
| 1158 | 440085.60 | 3313210.66 | Аналитический метод | 0.1 | - |
| 1159 | 440085.28 | 3313209.17 | Аналитический метод | 0.1 | - |
| 1160 | 440085.29 | 3313208.30 | Аналитический метод | 0.1 | - |
| 1161 | 440076.00 | 3313196.51 | Аналитический метод | 0.1 | - |
| 1162 | 440074.14 | 3313196.65 | Аналитический метод | 0.1 | - |
| 1163 | 440071.87 | 3313194.35 | Аналитический метод | 0.1 | - |
| 1164 | 440055.79 | 3313173.62 | Аналитический метод | 0.1 | - |
| 1165 | 440035.69 | 3313145.30 | Аналитический метод | 0.1 | - |
| 1166 | 440009.79 | 3313111.80 | Аналитический метод | 0.1 | - |
| 1167 | 439972.77 | 3313064.46 | Аналитический метод | 0.1 | - |
| 1168 | 439938.38 | 3313020.29 | Аналитический метод | 0.1 | - |
| 1169 | 439895.07 | 3312966.42 | Аналитический метод | 0.1 | - |
| 1170 | 439873.67 | 3312938.94 | Аналитический метод | 0.1 | - |
| 1171 | 439842.72 | 3312899.13 | Аналитический метод | 0.1 | - |
| 1172 | 439809.27 | 3312856.14 | Аналитический метод | 0.1 | - |
| 1173 | 439716.47 | 3312738.47 | Аналитический метод | 0.1 | - |
| 1174 | 439679.09 | 3312692.96 | Аналитический метод | 0.1 | - |
| 1175 | 439620.72 | 3312622.06 | Аналитический метод | 0.1 | - |
| 1176 | 439575.59 | 3312567.13 | Аналитический метод | 0.1 | - |
| 1177 | 439540.55 | 3312524.81 | Аналитический метод | 0.1 | - |
| 1178 | 439532.77 | 3312515.10 | Аналитический метод | 0.1 | - |
| 1179 | 439526.13 | 3312507.33 | Аналитический метод | 0.1 | - |
| 1180 | 439518.98 | 3312498.12 | Аналитический метод | 0.1 | - |
| 1181 | 439443.45 | 3312406.90 | Аналитический метод | 0.1 | - |
| 1182 | 439398.19 | 3312352.23 | Аналитический метод | 0.1 | - |
| 1183 | 439350.79 | 3312294.68 | Аналитический метод | 0.1 | - |
| 1184 | 439304.08 | 3312239.33 | Аналитический метод | 0.1 | - |
| 1185 | 439252.17 | 3312175.65 | Аналитический метод | 0.1 | - |
| 1186 | 439213.02 | 3312127.94 | Аналитический метод | 0.1 | - |
| 1187 | 439145.19 | 3312047.25 | Аналитический метод | 0.1 | - |
| 1188 | 439088.05 | 3311978.35 | Аналитический метод | 0.1 | - |
| 1189 | 439035.99 | 3311914.86 | Аналитический метод | 0.1 | - |

| Сведения о местоположении границ объекта | | | | | |
|---|---------------|------------|---|---|--|
| 1. Система координат МСК-35, зона 3 | | | | | |
| 2. Сведения о характерных точках границ объекта | | | | | |
| Обозначение характерных точек границ | Координаты, м | | Метод определения координат характерной точки | Средняя квадратическая погрешность положения характерной точки (Mt), м | Описание обозначения точки на местности (при наличии) |
| | X | Y | | | |
| 1190 | 439017.21 | 3311892.21 | Аналитический метод | 0.1 | - |
| 1191 | 438987.91 | 3311854.07 | Аналитический метод | 0.1 | - |
| 1192 | 438945.48 | 3311798.75 | Аналитический метод | 0.1 | - |
| 1193 | 438894.35 | 3311734.63 | Аналитический метод | 0.1 | - |
| 1194 | 438836.43 | 3311661.18 | Аналитический метод | 0.1 | - |
| 1195 | 438791.84 | 3311601.65 | Аналитический метод | 0.1 | - |
| 1196 | 438753.42 | 3311553.60 | Аналитический метод | 0.1 | - |
| 1197 | 438720.21 | 3311509.44 | Аналитический метод | 0.1 | - |
| 1198 | 438670.82 | 3311445.23 | Аналитический метод | 0.1 | - |
| 1199 | 438647.42 | 3311414.87 | Аналитический метод | 0.1 | - |
| 1200 | 438601.03 | 3311357.01 | Аналитический метод | 0.1 | - |
| 1201 | 438552.85 | 3311295.46 | Аналитический метод | 0.1 | - |
| 1202 | 438512.70 | 3311242.18 | Аналитический метод | 0.1 | - |
| 1203 | 438472.42 | 3311190.16 | Аналитический метод | 0.1 | - |
| 1204 | 438452.52 | 3311165.58 | Аналитический метод | 0.1 | - |
| 1205 | 438430.37 | 3311138.42 | Аналитический метод | 0.1 | - |
| 1206 | 438399.68 | 3311103.68 | Аналитический метод | 0.1 | - |
| 1207 | 438390.84 | 3311091.60 | Аналитический метод | 0.1 | - |
| 1208 | 438379.78 | 3311079.53 | Аналитический метод | 0.1 | - |
| 1209 | 438376.32 | 3311077.46 | Аналитический метод | 0.1 | - |
| 1210 | 438365.78 | 3311066.15 | Аналитический метод | 0.1 | - |
| 1211 | 438364.37 | 3311061.69 | Аналитический метод | 0.1 | - |
| 1212 | 438317.88 | 3311008.47 | Аналитический метод | 0.1 | - |
| 1213 | 438252.69 | 3310935.65 | Аналитический метод | 0.1 | - |
| 1214 | 438199.94 | 3310875.84 | Аналитический метод | 0.1 | - |
| 1215 | 438139.80 | 3310807.44 | Аналитический метод | 0.1 | - |
| 1216 | 438108.59 | 3310770.29 | Аналитический метод | 0.1 | - |
| 1217 | 438054.00 | 3310709.20 | Аналитический метод | 0.1 | - |
| 1218 | 438015.83 | 3310665.33 | Аналитический метод | 0.1 | - |
| 1219 | 437973.92 | 3310616.76 | Аналитический метод | 0.1 | - |
| 1220 | 437953.34 | 3310594.67 | Аналитический метод | 0.1 | - |
| 1221 | 437936.28 | 3310573.83 | Аналитический метод | 0.1 | - |
| 1222 | 437888.92 | 3310514.88 | Аналитический метод | 0.1 | - |
| 1223 | 437856.16 | 3310472.67 | Аналитический метод | 0.1 | - |
| 1224 | 437822.47 | 3310429.70 | Аналитический метод | 0.1 | - |
| 1225 | 437805.86 | 3310408.93 | Аналитический метод | 0.1 | - |
| 1226 | 437788.45 | 3310384.61 | Аналитический метод | 0.1 | - |
| 1227 | 437759.11 | 3310340.70 | Аналитический метод | 0.1 | - |
| 1228 | 437747.75 | 3310324.32 | Аналитический метод | 0.1 | - |
| 1229 | 437747.11 | 3310322.49 | Аналитический метод | 0.1 | - |
| 1230 | 437744.61 | 3310319.82 | Аналитический метод | 0.1 | - |
| 1231 | 437743.23 | 3310318.44 | Аналитический метод | 0.1 | - |
| 1232 | 437730.86 | 3310296.57 | Аналитический метод | 0.1 | - |
| 1233 | 437714.66 | 3310273.11 | Аналитический метод | 0.1 | - |
| 1234 | 437699.73 | 3310250.82 | Аналитический метод | 0.1 | - |
| 1235 | 437683.56 | 3310229.44 | Аналитический метод | 0.1 | - |
| 1236 | 437670.05 | 3310214.50 | Аналитический метод | 0.1 | - |

| Сведения о местоположении границ объекта | | | | | |
|---|---------------|------------|---|---|--|
| 1. Система координат МСК-35, зона 3 | | | | | |
| 2. Сведения о характерных точках границ объекта | | | | | |
| Обозначение характерных точек границ | Координаты, м | | Метод определения координат характерной точки | Средняя квадратическая погрешность положения характерной точки (Mt), м | Описание обозначения точки на местности (при наличии) |
| | X | Y | | | |
| 1237 | 437613.26 | 3310148.60 | Аналитический метод | 0.1 | - |
| 1238 | 437574.46 | 3310105.46 | Аналитический метод | 0.1 | - |
| 1239 | 437517.72 | 3310043.21 | Аналитический метод | 0.1 | - |
| 1240 | 437458.79 | 3309976.53 | Аналитический метод | 0.1 | - |
| 1241 | 437361.77 | 3309867.99 | Аналитический метод | 0.1 | - |
| 1242 | 437352.89 | 3309858.07 | Аналитический метод | 0.1 | - |
| 1243 | 437352.24 | 3309856.59 | Аналитический метод | 0.1 | - |
| 1244 | 437350.06 | 3309854.20 | Аналитический метод | 0.1 | - |
| 1245 | 437348.66 | 3309853.30 | Аналитический метод | 0.1 | - |
| 1246 | 437340.37 | 3309843.33 | Аналитический метод | 0.1 | - |
| 1247 | 437319.18 | 3309819.04 | Аналитический метод | 0.1 | - |
| 1248 | 437278.47 | 3309769.31 | Аналитический метод | 0.1 | - |
| 1249 | 437237.52 | 3309718.26 | Аналитический метод | 0.1 | - |
| 1250 | 437196.31 | 3309667.56 | Аналитический метод | 0.1 | - |
| 1251 | 437147.62 | 3309604.40 | Аналитический метод | 0.1 | - |
| 1252 | 437102.53 | 3309548.68 | Аналитический метод | 0.1 | - |
| 1253 | 437056.54 | 3309489.30 | Аналитический метод | 0.1 | - |
| 1254 | 437015.87 | 3309438.82 | Аналитический метод | 0.1 | - |
| 1255 | 436988.79 | 3309403.87 | Аналитический метод | 0.1 | - |
| 1256 | 436974.66 | 3309387.85 | Аналитический метод | 0.1 | - |
| 1257 | 436950.30 | 3309360.03 | Аналитический метод | 0.1 | - |
| 1258 | 436928.31 | 3309335.05 | Аналитический метод | 0.1 | - |
| 1259 | 436919.36 | 3309326.06 | Аналитический метод | 0.1 | - |
| 1260 | 436918.57 | 3309324.55 | Аналитический метод | 0.1 | - |
| 1261 | 436914.18 | 3309320.95 | Аналитический метод | 0.1 | - |
| 1262 | 436913.14 | 3309319.88 | Аналитический метод | 0.1 | - |
| 1263 | 436912.29 | 3309317.29 | Аналитический метод | 0.1 | - |
| 1264 | 436885.16 | 3309286.54 | Аналитический метод | 0.1 | - |
| 1265 | 436854.41 | 3309251.09 | Аналитический метод | 0.1 | - |
| 1266 | 436826.29 | 3309217.87 | Аналитический метод | 0.1 | - |
| 1267 | 436780.50 | 3309165.74 | Аналитический метод | 0.1 | - |
| 1268 | 436755.07 | 3309136.36 | Аналитический метод | 0.1 | - |
| 1269 | 436715.09 | 3309089.89 | Аналитический метод | 0.1 | - |
| 1270 | 436670.77 | 3309037.68 | Аналитический метод | 0.1 | - |
| 1271 | 436639.48 | 3309001.79 | Аналитический метод | 0.1 | - |
| 1272 | 436595.64 | 3308948.24 | Аналитический метод | 0.1 | - |
| 1273 | 436549.38 | 3308892.42 | Аналитический метод | 0.1 | - |
| 1274 | 436492.62 | 3308822.83 | Аналитический метод | 0.1 | - |
| 1275 | 436447.33 | 3308768.51 | Аналитический метод | 0.1 | - |
| 1276 | 436392.32 | 3308701.66 | Аналитический метод | 0.1 | - |
| 1277 | 436340.87 | 3308639.24 | Аналитический метод | 0.1 | - |
| 1278 | 436300.47 | 3308589.77 | Аналитический метод | 0.1 | - |
| 1279 | 436258.93 | 3308540.69 | Аналитический метод | 0.1 | - |
| 1280 | 436221.31 | 3308494.18 | Аналитический метод | 0.1 | - |
| 1281 | 436164.84 | 3308425.89 | Аналитический метод | 0.1 | - |
| 1282 | 436133.48 | 3308388.28 | Аналитический метод | 0.1 | - |
| 1283 | 436093.95 | 3308339.73 | Аналитический метод | 0.1 | - |

| Сведения о местоположении границ объекта | | | | | |
|---|---------------|------------|---|---|--|
| 1. Система координат МСК-35, зона 3 | | | | | |
| 2. Сведения о характерных точках границ объекта | | | | | |
| Обозначение характерных точек границ | Координаты, м | | Метод определения координат характерной точки | Средняя квадратическая погрешность положения характерной точки (Mt), м | Описание обозначения точки на местности (при наличии) |
| | X | Y | | | |
| 1284 | 436038.12 | 3308275.87 | Аналитический метод | 0.1 | - |
| 1285 | 436005.53 | 3308237.53 | Аналитический метод | 0.1 | - |
| 1286 | 435981.14 | 3308212.33 | Аналитический метод | 0.1 | - |
| 1287 | 435977.45 | 3308200.25 | Аналитический метод | 0.1 | - |
| 1288 | 435977.57 | 3308197.87 | Аналитический метод | 0.1 | - |
| 1289 | 435978.17 | 3308196.41 | Аналитический метод | 0.1 | - |
| 1290 | 435980.16 | 3308194.65 | Аналитический метод | 0.1 | - |
| 1291 | 435970.34 | 3308182.90 | Аналитический метод | 0.1 | - |
| 1292 | 435968.92 | 3308183.98 | Аналитический метод | 0.1 | - |
| 1293 | 435967.20 | 3308184.55 | Аналитический метод | 0.1 | - |
| 1294 | 435965.51 | 3308184.21 | Аналитический метод | 0.1 | - |
| 1295 | 435960.48 | 3308180.92 | Аналитический метод | 0.1 | - |
| 1296 | 435937.21 | 3308152.34 | Аналитический метод | 0.1 | - |
| 1297 | 435893.97 | 3308098.07 | Аналитический метод | 0.1 | - |
| 1298 | 435861.25 | 3308058.67 | Аналитический метод | 0.1 | - |
| 1299 | 435830.15 | 3308021.04 | Аналитический метод | 0.1 | - |
| 1300 | 435789.43 | 3307969.75 | Аналитический метод | 0.1 | - |
| 1301 | 435748.06 | 3307920.56 | Аналитический метод | 0.1 | - |
| 1302 | 435703.06 | 3307865.36 | Аналитический метод | 0.1 | - |
| 1303 | 435661.56 | 3307816.39 | Аналитический метод | 0.1 | - |
| 1304 | 435643.95 | 3307793.78 | Аналитический метод | 0.1 | - |
| 1305 | 435643.32 | 3307792.15 | Аналитический метод | 0.1 | - |
| 1306 | 435641.17 | 3307789.67 | Аналитический метод | 0.1 | - |
| 1307 | 435639.65 | 3307788.65 | Аналитический метод | 0.1 | - |
| 1308 | 435620.41 | 3307765.92 | Аналитический метод | 0.1 | - |
| 1309 | 435570.87 | 3307705.34 | Аналитический метод | 0.1 | - |
| 1310 | 435528.28 | 3307653.32 | Аналитический метод | 0.1 | - |
| 1311 | 435478.08 | 3307591.44 | Аналитический метод | 0.1 | - |
| 1312 | 435422.86 | 3307523.77 | Аналитический метод | 0.1 | - |
| 1313 | 435376.34 | 3307468.92 | Аналитический метод | 0.1 | - |
| 1314 | 435347.31 | 3307434.39 | Аналитический метод | 0.1 | - |
| 1315 | 435324.55 | 3307406.23 | Аналитический метод | 0.1 | - |
| 1316 | 435277.93 | 3307348.80 | Аналитический метод | 0.1 | - |
| 1317 | 435230.58 | 3307291.23 | Аналитический метод | 0.1 | - |
| 1318 | 435174.13 | 3307223.40 | Аналитический метод | 0.1 | - |
| 1319 | 435135.75 | 3307176.51 | Аналитический метод | 0.1 | - |
| 1320 | 435080.26 | 3307109.04 | Аналитический метод | 0.1 | - |
| 1321 | 435027.31 | 3307045.14 | Аналитический метод | 0.1 | - |
| 1322 | 434978.91 | 3306986.09 | Аналитический метод | 0.1 | - |
| 1323 | 434926.39 | 3306923.07 | Аналитический метод | 0.1 | - |
| 1324 | 434907.46 | 3306899.93 | Аналитический метод | 0.1 | - |
| 1325 | 434894.65 | 3306883.97 | Аналитический метод | 0.1 | - |
| 1326 | 434880.34 | 3306863.62 | Аналитический метод | 0.1 | - |
| 1327 | 434861.42 | 3306835.35 | Аналитический метод | 0.1 | - |
| 1328 | 434819.47 | 3306765.45 | Аналитический метод | 0.1 | - |
| 1329 | 434796.13 | 3306724.90 | Аналитический метод | 0.1 | - |
| 1330 | 434791.75 | 3306714.78 | Аналитический метод | 0.1 | - |

| Сведения о местоположении границ объекта | | | | | |
|---|---------------|------------|---|---|--|
| 1. Система координат МСК-35, зона 3 | | | | | |
| 2. Сведения о характерных точках границ объекта | | | | | |
| Обозначение характерных точек границ | Координаты, м | | Метод определения координат характерной точки | Средняя квадратическая погрешность положения характерной точки (Mt), м | Описание обозначения точки на местности (при наличии) |
| | X | Y | | | |
| 1331 | 434791.28 | 3306709.90 | Аналитический метод | 0.1 | - |
| 1332 | 434788.03 | 3306709.40 | Аналитический метод | 0.1 | - |
| 1333 | 434786.50 | 3306708.55 | Аналитический метод | 0.1 | - |
| 1334 | 434767.26 | 3306677.09 | Аналитический метод | 0.1 | - |
| 1335 | 434755.04 | 3306656.39 | Аналитический метод | 0.1 | - |
| 1336 | 434747.13 | 3306645.44 | Аналитический метод | 0.1 | - |
| 1337 | 434739.68 | 3306634.75 | Аналитический метод | 0.1 | - |
| 1338 | 434731.68 | 3306625.75 | Аналитический метод | 0.1 | - |
| 1339 | 434724.45 | 3306619.07 | Аналитический метод | 0.1 | - |
| 1340 | 434713.45 | 3306611.97 | Аналитический метод | 0.1 | - |
| 1341 | 434704.20 | 3306607.86 | Аналитический метод | 0.1 | - |
| 1342 | 434703.06 | 3306606.81 | Аналитический метод | 0.1 | - |
| 1343 | 434697.93 | 3306604.37 | Аналитический метод | 0.1 | - |
| 1344 | 434696.47 | 3306604.14 | Аналитический метод | 0.1 | - |
| 1345 | 434685.67 | 3306598.24 | Аналитический метод | 0.1 | - |
| 1346 | 434662.69 | 3306588.83 | Аналитический метод | 0.1 | - |
| 1347 | 434646.00 | 3306578.99 | Аналитический метод | 0.1 | - |
| 1348 | 434634.12 | 3306569.70 | Аналитический метод | 0.1 | - |
| 1349 | 434621.82 | 3306556.71 | Аналитический метод | 0.1 | - |
| 1350 | 434604.76 | 3306536.31 | Аналитический метод | 0.1 | - |
| 1351 | 434574.69 | 3306500.87 | Аналитический метод | 0.1 | - |
| 1352 | 434528.12 | 3306444.94 | Аналитический метод | 0.1 | - |
| 1353 | 434482.37 | 3306387.89 | Аналитический метод | 0.1 | - |
| 1354 | 434428.94 | 3306322.22 | Аналитический метод | 0.1 | - |
| 1355 | 434370.69 | 3306250.97 | Аналитический метод | 0.1 | - |
| 1356 | 434298.58 | 3306162.43 | Аналитический метод | 0.1 | - |
| 1357 | 434232.52 | 3306081.14 | Аналитический метод | 0.1 | - |
| 1358 | 434149.02 | 3305978.18 | Аналитический метод | 0.1 | - |
| 1359 | 434086.67 | 3305900.93 | Аналитический метод | 0.1 | - |
| 1360 | 434044.24 | 3305849.64 | Аналитический метод | 0.1 | - |
| 1361 | 433977.77 | 3305768.67 | Аналитический метод | 0.1 | - |
| 1362 | 433965.60 | 3305751.97 | Аналитический метод | 0.1 | - |
| 1363 | 433965.24 | 3305748.92 | Аналитический метод | 0.1 | - |
| 1364 | 433963.00 | 3305746.48 | Аналитический метод | 0.1 | - |
| 1365 | 433960.23 | 3305745.49 | Аналитический метод | 0.1 | - |
| 1366 | 433916.46 | 3305692.88 | Аналитический метод | 0.1 | - |
| 1367 | 433857.55 | 3305619.63 | Аналитический метод | 0.1 | - |
| 1368 | 433731.20 | 3305464.30 | Аналитический метод | 0.1 | - |
| 1369 | 433666.91 | 3305384.47 | Аналитический метод | 0.1 | - |
| 1370 | 433616.84 | 3305323.86 | Аналитический метод | 0.1 | - |
| 1371 | 433557.92 | 3305252.72 | Аналитический метод | 0.1 | - |
| 1372 | 433515.18 | 3305199.61 | Аналитический метод | 0.1 | - |
| 1373 | 433454.47 | 3305124.54 | Аналитический метод | 0.1 | - |
| 1374 | 433391.67 | 3305046.12 | Аналитический метод | 0.1 | - |
| 1375 | 433351.10 | 3304996.70 | Аналитический метод | 0.1 | - |
| 1376 | 433282.32 | 3304912.77 | Аналитический метод | 0.1 | - |
| 1377 | 433233.48 | 3304852.81 | Аналитический метод | 0.1 | - |

| Сведения о местоположении границ объекта | | | | | |
|---|---------------|------------|---|---|--|
| 1. Система координат МСК-35, зона 3 | | | | | |
| 2. Сведения о характерных точках границ объекта | | | | | |
| Обозначение характерных точек границ | Координаты, м | | Метод определения координат характерной точки | Средняя квадратическая погрешность положения характерной точки (Mt), м | Описание обозначения точки на местности (при наличии) |
| | X | Y | | | |
| 1378 | 433162.96 | 3304766.99 | Аналитический метод | 0.1 | - |
| 1379 | 433101.25 | 3304692.63 | Аналитический метод | 0.1 | - |
| 1380 | 433045.29 | 3304624.83 | Аналитический метод | 0.1 | - |
| 1381 | 433044.71 | 3304623.35 | Аналитический метод | 0.1 | - |
| 1382 | 433042.69 | 3304620.90 | Аналитический метод | 0.1 | - |
| 1383 | 433041.39 | 3304620.09 | Аналитический метод | 0.1 | - |
| 1384 | 432978.06 | 3304541.60 | Аналитический метод | 0.1 | - |
| 1385 | 432936.73 | 3304491.04 | Аналитический метод | 0.1 | - |
| 1386 | 432877.59 | 3304418.17 | Аналитический метод | 0.1 | - |
| 1387 | 432860.14 | 3304396.21 | Аналитический метод | 0.1 | - |
| 1388 | 432845.69 | 3304378.22 | Аналитический метод | 0.1 | - |
| 1389 | 432807.85 | 3304326.87 | Аналитический метод | 0.1 | - |
| 1390 | 432801.47 | 3304318.44 | Аналитический метод | 0.1 | - |
| 1391 | 432801.04 | 3304317.04 | Аналитический метод | 0.1 | - |
| 1392 | 432798.95 | 3304314.18 | Аналитический метод | 0.1 | - |
| 1393 | 432797.68 | 3304313.24 | Аналитический метод | 0.1 | - |
| 1394 | 432783.48 | 3304293.06 | Аналитический метод | 0.1 | - |
| 1395 | 432747.73 | 3304245.50 | Аналитический метод | 0.1 | - |
| 1396 | 432717.40 | 3304205.24 | Аналитический метод | 0.1 | - |
| 1397 | 432676.88 | 3304151.74 | Аналитический метод | 0.1 | - |
| 1398 | 432652.21 | 3304117.26 | Аналитический метод | 0.1 | - |
| 1399 | 432630.83 | 3304088.18 | Аналитический метод | 0.1 | - |
| 1400 | 432606.60 | 3304058.46 | Аналитический метод | 0.1 | - |
| 1401 | 432605.97 | 3304056.50 | Аналитический метод | 0.1 | - |
| 1402 | 432602.69 | 3304055.96 | Аналитический метод | 0.1 | - |
| 1403 | 432601.53 | 3304055.68 | Аналитический метод | 0.1 | - |
| 1404 | 432597.07 | 3304047.35 | Аналитический метод | 0.1 | - |
| 1405 | 432574.75 | 3304018.37 | Аналитический метод | 0.1 | - |
| 1406 | 432541.50 | 3303977.81 | Аналитический метод | 0.1 | - |
| 1407 | 432500.45 | 3303931.81 | Аналитический метод | 0.1 | - |
| 1408 | 432463.17 | 3303888.68 | Аналитический метод | 0.1 | - |
| 1409 | 432407.31 | 3303826.71 | Аналитический метод | 0.1 | - |
| 1410 | 432368.89 | 3303782.60 | Аналитический метод | 0.1 | - |
| 1411 | 432313.17 | 3303718.44 | Аналитический метод | 0.1 | - |
| 1412 | 432267.66 | 3303666.11 | Аналитический метод | 0.1 | - |
| 1413 | 432211.67 | 3303602.79 | Аналитический метод | 0.1 | - |
| 1414 | 432185.46 | 3303574.56 | Аналитический метод | 0.1 | - |
| 1415 | 432167.04 | 3303552.29 | Аналитический метод | 0.1 | - |
| 1416 | 432152.94 | 3303533.58 | Аналитический метод | 0.1 | - |
| 1417 | 432131.48 | 3303505.77 | Аналитический метод | 0.1 | - |
| 1418 | 432092.65 | 3303454.32 | Аналитический метод | 0.1 | - |
| 1419 | 432067.02 | 3303419.80 | Аналитический метод | 0.1 | - |
| 1420 | 432046.77 | 3303391.49 | Аналитический метод | 0.1 | - |
| 1421 | 432045.69 | 3303389.05 | Аналитический метод | 0.1 | - |
| 1422 | 432044.52 | 3303385.71 | Аналитический метод | 0.1 | - |
| 1423 | 432042.51 | 3303383.76 | Аналитический метод | 0.1 | - |
| 1424 | 432028.60 | 3303363.74 | Аналитический метод | 0.1 | - |

| Сведения о местоположении границ объекта | | | | | |
|---|---------------|------------|---|--|---|
| 1. Система координат МСК-35, зона 3 | | | | | |
| 2. Сведения о характерных точках границ объекта | | | | | |
| Обозначение характерных точек границ | Координаты, м | | Метод определения координат характерной точки | Средняя квадратическая погрешность положения характерной точки (Mt), м | Описание обозначения точки на местности (при наличии) |
| | X | Y | | | |
| 1425 | 431996.17 | 3303321.10 | Аналитический метод | 0.1 | - |
| 1426 | 431978.91 | 3303298.18 | Аналитический метод | 0.1 | - |
| 1427 | 431957.06 | 3303269.07 | Аналитический метод | 0.1 | - |
| 1428 | 431939.93 | 3303245.33 | Аналитический метод | 0.1 | - |
| 1429 | 431920.70 | 3303218.06 | Аналитический метод | 0.1 | - |
| 1430 | 431903.24 | 3303189.85 | Аналитический метод | 0.1 | - |
| 1431 | 431888.22 | 3303166.24 | Аналитический метод | 0.1 | - |
| 1432 | 431872.93 | 3303138.78 | Аналитический метод | 0.1 | - |
| 1433 | 431856.82 | 3303108.22 | Аналитический метод | 0.1 | - |
| 1434 | 431829.47 | 3303056.14 | Аналитический метод | 0.1 | - |
| 1435 | 431773.70 | 3302945.42 | Аналитический метод | 0.1 | - |
| 1436 | 431734.25 | 3302865.10 | Аналитический метод | 0.1 | - |
| 1437 | 431698.40 | 3302794.60 | Аналитический метод | 0.1 | - |
| 1438 | 431689.54 | 3302775.79 | Аналитический метод | 0.1 | - |
| 1439 | 431687.75 | 3302770.09 | Аналитический метод | 0.1 | - |
| 1440 | 431687.16 | 3302766.53 | Аналитический метод | 0.1 | - |
| 1441 | 431680.25 | 3302752.00 | Аналитический метод | 0.1 | - |
| 1442 | 431678.18 | 3302749.50 | Аналитический метод | 0.1 | - |
| 1443 | 431675.13 | 3302746.71 | Аналитический метод | 0.1 | - |
| 1444 | 431669.24 | 3302734.74 | Аналитический метод | 0.1 | - |
| 1445 | 431649.33 | 3302695.11 | Аналитический метод | 0.1 | - |
| 1446 | 431624.84 | 3302645.68 | Аналитический метод | 0.1 | - |
| 1447 | 431592.48 | 3302579.75 | Аналитический метод | 0.1 | - |
| 1448 | 431551.61 | 3302496.68 | Аналитический метод | 0.1 | - |
| 1449 | 431525.86 | 3302442.70 | Аналитический метод | 0.1 | - |
| 1450 | 431482.87 | 3302356.39 | Аналитический метод | 0.1 | - |
| 1451 | 431463.39 | 3302316.70 | Аналитический метод | 0.1 | - |
| 1452 | 431433.74 | 3302254.14 | Аналитический метод | 0.1 | - |
| 1453 | 431414.46 | 3302212.69 | Аналитический метод | 0.1 | - |
| 1454 | 431390.96 | 3302163.74 | Аналитический метод | 0.1 | - |
| 1455 | 431375.41 | 3302131.24 | Аналитический метод | 0.1 | - |
| 1456 | 431359.41 | 3302095.96 | Аналитический метод | 0.1 | - |
| 1457 | 431349.04 | 3302070.63 | Аналитический метод | 0.1 | - |
| 1458 | 431334.78 | 3302037.02 | Аналитический метод | 0.1 | - |
| 1459 | 431320.19 | 3302004.26 | Аналитический метод | 0.1 | - |
| 1460 | 431307.50 | 3301976.77 | Аналитический метод | 0.1 | - |
| 1461 | 431307.87 | 3301974.00 | Аналитический метод | 0.1 | - |
| 1462 | 431307.45 | 3301969.91 | Аналитический метод | 0.1 | - |
| 1463 | 431307.81 | 3301967.67 | Аналитический метод | 0.1 | - |
| 1464 | 431310.12 | 3301966.01 | Аналитический метод | 0.1 | - |
| 1465 | 431302.59 | 3301949.97 | Аналитический метод | 0.1 | - |
| 1466 | 431301.03 | 3301950.45 | Аналитический метод | 0.1 | - |
| 1467 | 431298.87 | 3301950.40 | Аналитический метод | 0.1 | - |
| 1468 | 431296.47 | 3301949.26 | Аналитический метод | 0.1 | - |
| 1469 | 431291.57 | 3301944.09 | Аналитический метод | 0.1 | - |
| 1470 | 431278.51 | 3301908.66 | Аналитический метод | 0.1 | - |
| 1471 | 431258.04 | 3301863.83 | Аналитический метод | 0.1 | - |

| Сведения о местоположении границ объекта | | | | | |
|---|---------------|------------|---|---|--|
| 1. Система координат МСК-35, зона 3 | | | | | |
| 2. Сведения о характерных точках границ объекта | | | | | |
| Обозначение характерных точек границ | Координаты, м | | Метод определения координат характерной точки | Средняя квадратическая погрешность положения характерной точки (Mt), м | Описание обозначения точки на местности (при наличии) |
| | X | Y | | | |
| 1472 | 431242.12 | 3301829.42 | Аналитический метод | 0.1 | - |
| 1473 | 431232.37 | 3301809.43 | Аналитический метод | 0.1 | - |
| 1474 | 431204.76 | 3301755.61 | Аналитический метод | 0.1 | - |
| 1475 | 431181.67 | 3301708.40 | Аналитический метод | 0.1 | - |
| 1476 | 431169.28 | 3301684.36 | Аналитический метод | 0.1 | - |
| 1477 | 431158.82 | 3301664.96 | Аналитический метод | 0.1 | - |
| 1478 | 431141.61 | 3301639.40 | Аналитический метод | 0.1 | - |
| 1479 | 431108.46 | 3301584.17 | Аналитический метод | 0.1 | - |
| 1480 | 431102.56 | 3301574.75 | Аналитический метод | 0.1 | - |
| 1481 | 431099.04 | 3301569.33 | Аналитический метод | 0.1 | - |
| 1482 | 431095.14 | 3301562.37 | Аналитический метод | 0.1 | - |
| 1483 | 431085.68 | 3301548.80 | Аналитический метод | 0.1 | - |
| 1484 | 431076.67 | 3301536.50 | Аналитический метод | 0.1 | - |
| 1485 | 431063.27 | 3301518.21 | Аналитический метод | 0.1 | - |
| 1486 | 431051.47 | 3301500.34 | Аналитический метод | 0.1 | - |
| 1487 | 431045.69 | 3301491.42 | Аналитический метод | 0.1 | - |
| 1488 | 431038.58 | 3301480.43 | Аналитический метод | 0.1 | - |
| 1489 | 431011.45 | 3301440.87 | Аналитический метод | 0.1 | - |
| 1490 | 431008.79 | 3301438.58 | Аналитический метод | 0.1 | - |
| 1491 | 430999.18 | 3301425.01 | Аналитический метод | 0.1 | - |
| 1492 | 430997.62 | 3301423.78 | Аналитический метод | 0.1 | - |
| 1493 | 430987.75 | 3301409.93 | Аналитический метод | 0.1 | - |
| 1494 | 430974.60 | 3301391.72 | Аналитический метод | 0.1 | - |
| 1495 | 430972.42 | 3301390.15 | Аналитический метод | 0.1 | - |
| 1496 | 430966.53 | 3301381.61 | Аналитический метод | 0.1 | - |
| 1497 | 430963.69 | 3301377.65 | Аналитический метод | 0.1 | - |
| 1498 | 430946.98 | 3301356.16 | Аналитический метод | 0.1 | - |
| 1499 | 430921.14 | 3301324.72 | Аналитический метод | 0.1 | - |
| 1500 | 430917.44 | 3301321.92 | Аналитический метод | 0.1 | - |
| 1501 | 430914.37 | 3301320.68 | Аналитический метод | 0.1 | - |
| 1502 | 430914.23 | 3301320.25 | Аналитический метод | 0.1 | - |
| 1503 | 430905.03 | 3301307.62 | Аналитический метод | 0.1 | - |
| 1504 | 430903.20 | 3301304.07 | Аналитический метод | 0.1 | - |
| 1505 | 430888.88 | 3301287.23 | Аналитический метод | 0.1 | - |
| 1506 | 430885.70 | 3301285.66 | Аналитический метод | 0.1 | - |
| 1507 | 430885.48 | 3301284.95 | Аналитический метод | 0.1 | - |
| 1508 | 430876.46 | 3301272.48 | Аналитический метод | 0.1 | - |
| 1509 | 430875.84 | 3301271.86 | Аналитический метод | 0.1 | - |
| 1510 | 430875.81 | 3301269.58 | Аналитический метод | 0.1 | - |
| 1511 | 430874.28 | 3301267.08 | Аналитический метод | 0.1 | - |
| 1512 | 430851.90 | 3301240.05 | Аналитический метод | 0.1 | - |
| 1513 | 430847.74 | 3301235.22 | Аналитический метод | 0.1 | - |
| 1514 | 430814.76 | 3301219.56 | Аналитический метод | 0.1 | - |
| 1515 | 430661.76 | 3301037.10 | Аналитический метод | 0.1 | - |
| 1516 | 430652.76 | 3301008.50 | Аналитический метод | 0.1 | - |
| 1517 | 430626.10 | 3300978.61 | Аналитический метод | 0.1 | - |
| 1518 | 430613.58 | 3300965.04 | Аналитический метод | 0.1 | - |

| Сведения о местоположении границ объекта | | | | | |
|---|---------------|------------|---|---|--|
| 1. Система координат МСК-35, зона 3 | | | | | |
| 2. Сведения о характерных точках границ объекта | | | | | |
| Обозначение характерных точек границ | Координаты, м | | Метод определения координат характерной точки | Средняя квадратическая погрешность положения характерной точки (Mt), м | Описание обозначения точки на местности (при наличии) |
| | X | Y | | | |
| 1519 | 430613.09 | 3300963.78 | Аналитический метод | 0.1 | - |
| 1520 | 430610.98 | 3300961.11 | Аналитический метод | 0.1 | - |
| 1521 | 430609.66 | 3300960.27 | Аналитический метод | 0.1 | - |
| 1522 | 430594.70 | 3300941.86 | Аналитический метод | 0.1 | - |
| 1523 | 430552.24 | 3300893.75 | Аналитический метод | 0.1 | - |
| 1524 | 430514.91 | 3300849.79 | Аналитический метод | 0.1 | - |
| 1525 | 430487.07 | 3300816.94 | Аналитический метод | 0.1 | - |
| 1526 | 430480.37 | 3300807.58 | Аналитический метод | 0.1 | - |
| 1527 | 430479.67 | 3300805.73 | Аналитический метод | 0.1 | - |
| 1528 | 430477.46 | 3300803.24 | Аналитический метод | 0.1 | - |
| 1529 | 430475.92 | 3300802.22 | Аналитический метод | 0.1 | - |
| 1530 | 430433.41 | 3300753.10 | Аналитический метод | 0.1 | - |
| 1531 | 430386.84 | 3300697.70 | Аналитический метод | 0.1 | - |
| 1532 | 430387.96 | 3300696.69 | Аналитический метод | 0.1 | - |
| 1533 | 430390.43 | 3300694.48 | Аналитический метод | 0.1 | - |
| 1534 | 430395.27 | 3300690.13 | Аналитический метод | 0.1 | - |
| 1535 | 430397.52 | 3300688.11 | Аналитический метод | 0.1 | - |
| 1536 | 430398.64 | 3300687.11 | Аналитический метод | 0.1 | - |
| 1537 | 430415.30 | 3300672.05 | Аналитический метод | 0.1 | - |
| 1538 | 430434.59 | 3300656.16 | Аналитический метод | 0.1 | - |
| 1539 | 430469.16 | 3300699.00 | Аналитический метод | 0.1 | - |
| 1540 | 430621.67 | 3300882.08 | Аналитический метод | 0.1 | - |
| 1541 | 430626.88 | 3300888.36 | Аналитический метод | 0.1 | - |
| 1542 | 430632.37 | 3300894.89 | Аналитический метод | 0.1 | - |
| 1543 | 430633.07 | 3300894.23 | Аналитический метод | 0.1 | - |
| 1544 | 430639.26 | 3300900.66 | Аналитический метод | 0.1 | - |
| 1545 | 430641.71 | 3300897.78 | Аналитический метод | 0.1 | - |
| 1546 | 430642.81 | 3300895.78 | Аналитический метод | 0.1 | - |
| 1547 | 430643.43 | 3300894.12 | Аналитический метод | 0.1 | - |
| 1548 | 430645.35 | 3300892.72 | Аналитический метод | 0.1 | - |
| 1549 | 430647.90 | 3300890.85 | Аналитический метод | 0.1 | - |
| 1550 | 430655.46 | 3300882.77 | Аналитический метод | 0.1 | - |
| 1551 | 430656.67 | 3300880.97 | Аналитический метод | 0.1 | - |
| 1552 | 430657.83 | 3300879.85 | Аналитический метод | 0.1 | - |
| 1553 | 430659.33 | 3300879.68 | Аналитический метод | 0.1 | - |
| 1554 | 430675.77 | 3300862.00 | Аналитический метод | 0.1 | - |
| 1555 | 430669.85 | 3300856.58 | Аналитический метод | 0.1 | - |
| 1556 | 430672.71 | 3300853.46 | Аналитический метод | 0.1 | - |
| 1557 | 430681.29 | 3300861.31 | Аналитический метод | 0.1 | - |
| 1558 | 430682.06 | 3300858.35 | Аналитический метод | 0.1 | - |
| 1559 | 430681.95 | 3300855.72 | Аналитический метод | 0.1 | - |
| 1560 | 430693.31 | 3300843.34 | Аналитический метод | 0.1 | - |
| 1561 | 430695.18 | 3300840.79 | Аналитический метод | 0.1 | - |
| 1562 | 430697.19 | 3300838.34 | Аналитический метод | 0.1 | - |
| 1563 | 430699.27 | 3300837.17 | Аналитический метод | 0.1 | - |
| 1564 | 430706.43 | 3300829.37 | Аналитический метод | 0.1 | - |
| 1565 | 430755.41 | 3300777.42 | Аналитический метод | 0.1 | - |

| Сведения о местоположении границ объекта | | | | | |
|---|---------------|------------|---|---|--|
| 1. Система координат МСК-35, зона 3 | | | | | |
| 2. Сведения о характерных точках границ объекта | | | | | |
| Обозначение характерных точек границ | Координаты, м | | Метод определения координат характерной точки | Средняя квадратическая погрешность положения характерной точки (Mt), м | Описание обозначения точки на местности (при наличии) |
| | X | Y | | | |
| 1566 | 430792.69 | 3300737.75 | Аналитический метод | 0.1 | - |
| 1567 | 430817.56 | 3300710.92 | Аналитический метод | 0.1 | - |
| 1568 | 430828.96 | 3300698.61 | Аналитический метод | 0.1 | - |
| 1569 | 430835.78 | 3300690.24 | Аналитический метод | 0.1 | - |
| 1570 | 430838.59 | 3300685.51 | Аналитический метод | 0.1 | - |
| 1571 | 430839.49 | 3300681.93 | Аналитический метод | 0.1 | - |
| 1572 | 430840.47 | 3300675.06 | Аналитический метод | 0.1 | - |
| 1573 | 430840.67 | 3300668.31 | Аналитический метод | 0.1 | - |
| 1574 | 430840.30 | 3300661.39 | Аналитический метод | 0.1 | - |
| 1575 | 430839.33 | 3300652.43 | Аналитический метод | 0.1 | - |
| 1576 | 430837.60 | 3300643.53 | Аналитический метод | 0.1 | - |
| 1577 | 430835.14 | 3300635.00 | Аналитический метод | 0.1 | - |
| 1578 | 430832.54 | 3300628.52 | Аналитический метод | 0.1 | - |
| 1579 | 430828.72 | 3300622.16 | Аналитический метод | 0.1 | - |
| 1580 | 430824.56 | 3300617.29 | Аналитический метод | 0.1 | - |
| 1581 | 430819.57 | 3300611.19 | Аналитический метод | 0.1 | - |
| 1582 | 430814.15 | 3300604.70 | Аналитический метод | 0.1 | - |
| 1583 | 430807.97 | 3300596.02 | Аналитический метод | 0.1 | - |
| 1584 | 430803.20 | 3300587.92 | Аналитический метод | 0.1 | - |
| 1585 | 430800.64 | 3300585.85 | Аналитический метод | 0.1 | - |
| 1586 | 430797.37 | 3300584.26 | Аналитический метод | 0.1 | - |
| 1587 | 430795.31 | 3300583.63 | Аналитический метод | 0.1 | - |
| 1588 | 430793.22 | 3300583.83 | Аналитический метод | 0.1 | - |
| 1589 | 430790.62 | 3300585.23 | Аналитический метод | 0.1 | - |
| 1590 | 430788.05 | 3300587.00 | Аналитический метод | 0.1 | - |
| 1591 | 430786.25 | 3300585.42 | Аналитический метод | 0.1 | - |
| 1592 | 430747.72 | 3300551.37 | Аналитический метод | 0.1 | - |
| 1593 | 430781.89 | 3300511.26 | Аналитический метод | 0.1 | - |
| 1594 | 430821.47 | 3300545.46 | Аналитический метод | 0.1 | - |
| 1595 | 430824.53 | 3300548.14 | Аналитический метод | 0.1 | - |
| 1596 | 430820.00 | 3300554.70 | Аналитический метод | 0.1 | - |
| 1597 | 430817.51 | 3300559.64 | Аналитический метод | 0.1 | - |
| 1598 | 430815.23 | 3300566.77 | Аналитический метод | 0.1 | - |
| 1599 | 430814.61 | 3300571.87 | Аналитический метод | 0.1 | - |
| 1600 | 430815.11 | 3300576.14 | Аналитический метод | 0.1 | - |
| 1601 | 430815.99 | 3300584.04 | Аналитический метод | 0.1 | - |
| 1602 | 430818.39 | 3300587.88 | Аналитический метод | 0.1 | - |
| 1603 | 430824.07 | 3300595.07 | Аналитический метод | 0.1 | - |
| 1604 | 430830.05 | 3300601.71 | Аналитический метод | 0.1 | - |
| 1605 | 430835.33 | 3300607.47 | Аналитический метод | 0.1 | - |
| 1606 | 430840.32 | 3300614.48 | Аналитический метод | 0.1 | - |
| 1607 | 430845.02 | 3300622.31 | Аналитический метод | 0.1 | - |
| 1608 | 430848.31 | 3300630.48 | Аналитический метод | 0.1 | - |
| 1609 | 430851.12 | 3300640.28 | Аналитический метод | 0.1 | - |
| 1610 | 430853.08 | 3300650.34 | Аналитический метод | 0.1 | - |
| 1611 | 430854.17 | 3300660.28 | Аналитический метод | 0.1 | - |
| 1612 | 430854.58 | 3300668.15 | Аналитический метод | 0.1 | - |

| Сведения о местоположении границ объекта | | | | | |
|---|---------------|------------|---|---|--|
| 1. Система координат МСК-35, зона 3 | | | | | |
| 2. Сведения о характерных точках границ объекта | | | | | |
| Обозначение характерных точек границ | Координаты, м | | Метод определения координат характерной точки | Средняя квадратическая погрешность положения характерной точки (Mt), м | Описание обозначения точки на местности (при наличии) |
| | X | Y | | | |
| 1613 | 430854.34 | 3300676.25 | Аналитический метод | 0.1 | - |
| 1614 | 430853.15 | 3300684.60 | Аналитический метод | 0.1 | - |
| 1615 | 430851.59 | 3300690.85 | Аналитический метод | 0.1 | - |
| 1616 | 430847.21 | 3300698.22 | Аналитический метод | 0.1 | - |
| 1617 | 430839.46 | 3300707.74 | Аналитический метод | 0.1 | - |
| 1618 | 430827.75 | 3300720.37 | Аналитический метод | 0.1 | - |
| 1619 | 430802.86 | 3300747.21 | Аналитический метод | 0.1 | - |
| 1620 | 430765.53 | 3300786.94 | Аналитический метод | 0.1 | - |
| 1621 | 430716.61 | 3300838.83 | Аналитический метод | 0.1 | - |
| 1622 | 430688.58 | 3300867.98 | Аналитический метод | 0.1 | - |
| 1623 | 430695.22 | 3300874.04 | Аналитический метод | 0.1 | - |
| 1624 | 430692.36 | 3300877.17 | Аналитический метод | 0.1 | - |
| 1625 | 430685.74 | 3300871.11 | Аналитический метод | 0.1 | - |
| 1626 | 430661.12 | 3300896.78 | Аналитический метод | 0.1 | - |
| 1627 | 430648.18 | 3300910.47 | Аналитический метод | 0.1 | - |
| 1628 | 430653.91 | 3300916.63 | Аналитический метод | 0.1 | - |
| 1629 | 430652.11 | 3300918.30 | Аналитический метод | 0.1 | - |
| 1630 | 430663.90 | 3300932.26 | Аналитический метод | 0.1 | - |
| 1631 | 430704.86 | 3300981.02 | Аналитический метод | 0.1 | - |
| 1632 | 430769.44 | 3301054.78 | Аналитический метод | 0.1 | - |
| 1633 | 430846.41 | 3301150.53 | Аналитический метод | 0.1 | - |
| 1634 | 430879.54 | 3301190.20 | Аналитический метод | 0.1 | - |
| 1635 | 430946.09 | 3301269.64 | Аналитический метод | 0.1 | - |
| 1636 | 430993.19 | 3301332.02 | Аналитический метод | 0.1 | - |
| 1637 | 431067.54 | 3301435.16 | Аналитический метод | 0.1 | - |
| 1638 | 431143.73 | 3301539.23 | Аналитический метод | 0.1 | - |
| 1639 | 431190.56 | 3301606.13 | Аналитический метод | 0.1 | - |
| 1640 | 431208.00 | 3301633.61 | Аналитический метод | 0.1 | - |
| 1641 | 431235.17 | 3301686.85 | Аналитический метод | 0.1 | - |
| 1642 | 431279.27 | 3301775.48 | Аналитический метод | 0.1 | - |
| 1643 | 431327.18 | 3301881.65 | Аналитический метод | 0.1 | - |
| 1644 | 431422.75 | 3302094.76 | Аналитический метод | 0.1 | - |
| 1645 | 431461.19 | 3302176.14 | Аналитический метод | 0.1 | - |
| 1646 | 431494.68 | 3302243.43 | Аналитический метод | 0.1 | - |
| 1647 | 431574.32 | 3302403.53 | Аналитический метод | 0.1 | - |
| 1648 | 431646.55 | 3302557.11 | Аналитический метод | 0.1 | - |
| 1649 | 431686.91 | 3302636.79 | Аналитический метод | 0.1 | - |
| 1650 | 431728.84 | 3302719.22 | Аналитический метод | 0.1 | - |
| 1651 | 431810.50 | 3302885.81 | Аналитический метод | 0.1 | - |
| 1652 | 431888.25 | 3303048.30 | Аналитический метод | 0.1 | - |
| 1653 | 431925.70 | 3303122.41 | Аналитический метод | 0.1 | - |
| 1654 | 431938.05 | 3303144.55 | Аналитический метод | 0.1 | - |
| 1655 | 431945.23 | 3303154.81 | Аналитический метод | 0.1 | - |
| 1656 | 432063.37 | 3303319.35 | Аналитический метод | 0.1 | - |
| 1657 | 432196.72 | 3303498.67 | Аналитический метод | 0.1 | - |
| 1658 | 432218.39 | 3303525.14 | Аналитический метод | 0.1 | - |
| 1659 | 432257.71 | 3303570.62 | Аналитический метод | 0.1 | - |

| Сведения о местоположении границ объекта | | | | | |
|---|---------------|------------|---|---|--|
| 1. Система координат МСК-35, зона 3 | | | | | |
| 2. Сведения о характерных точках границ объекта | | | | | |
| Обозначение характерных точек границ | Координаты, м | | Метод определения координат характерной точки | Средняя квадратическая погрешность положения характерной точки (Mt), м | Описание обозначения точки на местности (при наличии) |
| | X | Y | | | |
| 1660 | 432358.46 | 3303683.67 | Аналитический метод | 0.1 | - |
| 1661 | 432411.61 | 3303743.07 | Аналитический метод | 0.1 | - |
| 1662 | 432509.94 | 3303850.35 | Аналитический метод | 0.1 | - |
| 1663 | 432637.76 | 3303994.06 | Аналитический метод | 0.1 | - |
| 1664 | 432690.25 | 3304057.65 | Аналитический метод | 0.1 | - |
| 1665 | 432747.41 | 3304132.58 | Аналитический метод | 0.1 | - |
| 1666 | 432807.75 | 3304213.24 | Аналитический метод | 0.1 | - |
| 1667 | 432875.83 | 3304309.45 | Аналитический метод | 0.1 | - |
| 1668 | 433049.94 | 3304540.11 | Аналитический метод | 0.1 | - |
| 1669 | 433143.72 | 3304652.56 | Аналитический метод | 0.1 | - |
| 1670 | 433267.78 | 3304801.83 | Аналитический метод | 0.1 | - |
| 1671 | 433361.85 | 3304917.11 | Аналитический метод | 0.1 | - |
| 1672 | 433460.46 | 3305037.54 | Аналитический метод | 0.1 | - |
| 1673 | 433545.85 | 3305141.18 | Аналитический метод | 0.1 | - |
| 1674 | 433703.01 | 3305334.97 | Аналитический метод | 0.1 | - |
| 1675 | 433818.78 | 3305479.68 | Аналитический метод | 0.1 | - |
| 1676 | 433895.64 | 3305572.10 | Аналитический метод | 0.1 | - |
| 1677 | 434002.07 | 3305702.88 | Аналитический метод | 0.1 | - |
| 1678 | 434174.83 | 3305915.87 | Аналитический метод | 0.1 | - |
| 1679 | 434374.72 | 3306161.53 | Аналитический метод | 0.1 | - |
| 1680 | 434534.45 | 3306364.13 | Аналитический метод | 0.1 | - |
| 1681 | 434598.59 | 3306443.26 | Аналитический метод | 0.1 | - |
| 1682 | 434615.29 | 3306462.08 | Аналитический метод | 0.1 | - |
| 1683 | 434628.97 | 3306473.91 | Аналитический метод | 0.1 | - |
| 1684 | 434659.32 | 3306497.06 | Аналитический метод | 0.1 | - |
| 1685 | 434761.25 | 3306568.96 | Аналитический метод | 0.1 | - |
| 1686 | 434779.68 | 3306584.28 | Аналитический метод | 0.1 | - |
| 1687 | 434794.09 | 3306604.50 | Аналитический метод | 0.1 | - |
| 1688 | 434815.51 | 3306641.48 | Аналитический метод | 0.1 | - |
| 1689 | 434898.16 | 3306790.15 | Аналитический метод | 0.1 | - |
| 1690 | 434935.83 | 3306850.46 | Аналитический метод | 0.1 | - |
| 1691 | 434945.57 | 3306863.72 | Аналитический метод | 0.1 | - |
| 1692 | 435083.95 | 3307029.96 | Аналитический метод | 0.1 | - |
| 1693 | 435218.72 | 3307187.93 | Аналитический метод | 0.1 | - |
| 1694 | 435291.69 | 3307275.86 | Аналитический метод | 0.1 | - |
| 1695 | 435525.13 | 3307563.05 | Аналитический метод | 0.1 | - |
| 1696 | 435696.05 | 3307765.10 | Аналитический метод | 0.1 | - |
| 1697 | 436029.84 | 3308175.45 | Аналитический метод | 0.1 | - |
| 1698 | 436288.62 | 3308488.50 | Аналитический метод | 0.1 | - |
| 1699 | 436469.30 | 3308708.28 | Аналитический метод | 0.1 | - |
| 1700 | 436559.77 | 3308820.60 | Аналитический метод | 0.1 | - |
| 1701 | 436604.40 | 3308875.65 | Аналитический метод | 0.1 | - |
| 1702 | 436707.42 | 3308998.24 | Аналитический метод | 0.1 | - |
| 1703 | 436786.60 | 3309092.74 | Аналитический метод | 0.1 | - |
| 1704 | 436862.44 | 3309181.88 | Аналитический метод | 0.1 | - |
| 1705 | 436955.15 | 3309283.20 | Аналитический метод | 0.1 | - |
| 1706 | 437028.77 | 3309368.11 | Аналитический метод | 0.1 | - |

| Сведения о местоположении границ объекта | | | | | |
|---|---------------|------------|---|---|--|
| 1. Система координат МСК-35, зона 3 | | | | | |
| 2. Сведения о характерных точках границ объекта | | | | | |
| Обозначение характерных точек границ | Координаты, м | | Метод определения координат характерной точки | Средняя квадратическая погрешность положения характерной точки (Mt), м | Описание обозначения точки на местности (при наличии) |
| | X | Y | | | |
| 1707 | 437070.98 | 3309418.85 | Аналитический метод | 0.1 | - |
| 1708 | 437117.69 | 3309478.47 | Аналитический метод | 0.1 | - |
| 1709 | 437174.55 | 3309552.12 | Аналитический метод | 0.1 | - |
| 1710 | 437215.31 | 3309606.71 | Аналитический метод | 0.1 | - |
| 1711 | 437275.00 | 3309681.75 | Аналитический метод | 0.1 | - |
| 1712 | 437347.38 | 3309775.11 | Аналитический метод | 0.1 | - |
| 1713 | 437368.39 | 3309800.84 | Аналитический метод | 0.1 | - |
| 1714 | 437380.25 | 3309814.55 | Аналитический метод | 0.1 | - |
| 1715 | 437395.09 | 3309831.74 | Аналитический метод | 0.1 | - |
| 1716 | 437500.11 | 3309945.46 | Аналитический метод | 0.1 | - |
| 1717 | 437530.51 | 3309983.23 | Аналитический метод | 0.1 | - |
| 1718 | 437549.09 | 3310004.11 | Аналитический метод | 0.1 | - |
| 1719 | 437610.49 | 3310071.78 | Аналитический метод | 0.1 | - |
| 1720 | 437653.78 | 3310118.98 | Аналитический метод | 0.1 | - |
| 1721 | 437704.12 | 3310174.93 | Аналитический метод | 0.1 | - |
| 1722 | 437729.90 | 3310203.29 | Аналитический метод | 0.1 | - |
| 1723 | 437751.49 | 3310232.61 | Аналитический метод | 0.1 | - |
| 1724 | 437781.24 | 3310278.99 | Аналитический метод | 0.1 | - |
| 1725 | 437821.61 | 3310339.39 | Аналитический метод | 0.1 | - |
| 1726 | 437839.54 | 3310362.88 | Аналитический метод | 0.1 | - |
| 1727 | 437888.16 | 3310426.81 | Аналитический метод | 0.1 | - |
| 1728 | 437930.74 | 3310478.64 | Аналитический метод | 0.1 | - |
| 1729 | 437968.42 | 3310528.35 | Аналитический метод | 0.1 | - |
| 1730 | 437985.35 | 3310548.88 | Аналитический метод | 0.1 | - |
| 1731 | 438015.83 | 3310584.58 | Аналитический метод | 0.1 | - |
| 1732 | 438061.52 | 3310635.49 | Аналитический метод | 0.1 | - |
| 1733 | 438136.99 | 3310720.77 | Аналитический метод | 0.1 | - |
| 1734 | 438184.09 | 3310776.34 | Аналитический метод | 0.1 | - |
| 1735 | 438358.76 | 3310976.31 | Аналитический метод | 0.1 | - |
| 1736 | 438389.72 | 3311011.35 | Аналитический метод | 0.1 | - |
| 1737 | 438407.11 | 3311028.97 | Аналитический метод | 0.1 | - |
| 1738 | 438456.56 | 3311087.32 | Аналитический метод | 0.1 | - |
| 1739 | 438503.32 | 3311144.36 | Аналитический метод | 0.1 | - |
| 1740 | 438547.74 | 3311201.61 | Аналитический метод | 0.1 | - |
| 1741 | 438625.40 | 3311302.30 | Аналитический метод | 0.1 | - |
| 1742 | 438705.32 | 3311405.11 | Аналитический метод | 0.1 | - |
| 1743 | 438838.10 | 3311570.39 | Аналитический метод | 0.1 | - |
| 1744 | 438955.02 | 3311720.12 | Аналитический метод | 0.1 | - |
| 1745 | 439015.90 | 3311796.77 | Аналитический метод | 0.1 | - |
| 1746 | 439118.19 | 3311926.76 | Аналитический метод | 0.1 | - |
| 1747 | 439136.42 | 3311948.48 | Аналитический метод | 0.1 | - |
| 1748 | 439190.27 | 3312011.90 | Аналитический метод | 0.1 | - |
| 1749 | 439263.28 | 3312100.28 | Аналитический метод | 0.1 | - |
| 1750 | 439328.07 | 3312176.57 | Аналитический метод | 0.1 | - |
| 1751 | 439352.52 | 3312208.20 | Аналитический метод | 0.1 | - |
| 1752 | 439417.92 | 3312288.52 | Аналитический метод | 0.1 | - |
| 1753 | 439510.14 | 3312397.94 | Аналитический метод | 0.1 | - |

| Сведения о местоположении границ объекта | | | | | |
|---|---------------|------------|---|---|--|
| 1. Система координат МСК-35, зона 3 | | | | | |
| 2. Сведения о характерных точках границ объекта | | | | | |
| Обозначение характерных точек границ | Координаты, м | | Метод определения координат характерной точки | Средняя квадратическая погрешность положения характерной точки (Mt), м | Описание обозначения точки на местности (при наличии) |
| | X | Y | | | |
| 1754 | 439563.59 | 3312463.22 | Аналитический метод | 0.1 | - |
| 1755 | 439632.14 | 3312546.91 | Аналитический метод | 0.1 | - |
| 1756 | 439743.72 | 3312685.73 | Аналитический метод | 0.1 | - |
| 1757 | 439780.29 | 3312732.37 | Аналитический метод | 0.1 | - |
| 1758 | 439915.93 | 3312909.72 | Аналитический метод | 0.1 | - |
| 1759 | 440036.22 | 3313065.38 | Аналитический метод | 0.1 | - |
| 1760 | 440107.84 | 3313156.15 | Аналитический метод | 0.1 | - |
| 1761 | 440183.92 | 3313252.83 | Аналитический метод | 0.1 | - |
| 1762 | 440236.20 | 3313322.73 | Аналитический метод | 0.1 | - |
| 1763 | 440279.32 | 3313381.15 | Аналитический метод | 0.1 | - |
| 1764 | 440288.74 | 3313393.06 | Аналитический метод | 0.1 | - |
| 1765 | 440306.29 | 3313363.63 | Аналитический метод | 0.1 | - |
| 1766 | 440333.75 | 3313335.08 | Аналитический метод | 0.1 | - |
| 1767 | 440357.83 | 3313302.72 | Аналитический метод | 0.1 | - |
| 1768 | 440501.11 | 3313111.66 | Аналитический метод | 0.1 | - |
| 1769 | 440535.10 | 3313065.93 | Аналитический метод | 0.1 | - |
| 1770 | 440506.13 | 3313044.49 | Аналитический метод | 0.1 | - |
| 1771 | 440531.13 | 3313010.61 | Аналитический метод | 0.1 | - |
| 1772 | 440602.25 | 3313063.27 | Аналитический метод | 0.1 | - |
| 1773 | 440577.25 | 3313097.15 | Аналитический метод | 0.1 | - |
| 1774 | 440538.31 | 3313068.31 | Аналитический метод | 0.1 | - |
| 1775 | 440527.17 | 3313082.66 | Аналитический метод | 0.1 | - |
| 1776 | 440504.26 | 3313114.01 | Аналитический метод | 0.1 | - |
| 1777 | 440384.51 | 3313273.05 | Аналитический метод | 0.1 | - |
| 1778 | 440336.75 | 3313337.65 | Аналитический метод | 0.1 | - |
| 1779 | 440309.41 | 3313366.09 | Аналитический метод | 0.1 | - |
| 1780 | 440291.37 | 3313396.40 | Аналитический метод | 0.1 | - |
| 1781 | 440307.68 | 3313417.14 | Аналитический метод | 0.1 | - |
| 1782 | 440339.01 | 3313456.75 | Аналитический метод | 0.1 | - |
| 1783 | 440404.35 | 3313539.11 | Аналитический метод | 0.1 | - |
| 1784 | 440446.55 | 3313590.35 | Аналитический метод | 0.1 | - |
| 1785 | 440483.53 | 3313632.24 | Аналитический метод | 0.1 | - |
| 1786 | 440542.17 | 3313697.15 | Аналитический метод | 0.1 | - |
| 1787 | 440625.57 | 3313789.20 | Аналитический метод | 0.1 | - |
| 1788 | 440701.10 | 3313876.37 | Аналитический метод | 0.1 | - |
| 1789 | 440767.76 | 3313951.12 | Аналитический метод | 0.1 | - |
| 1790 | 440810.95 | 3314008.67 | Аналитический метод | 0.1 | - |
| 1791 | 440848.67 | 3314058.02 | Аналитический метод | 0.1 | - |
| 1792 | 440870.77 | 3314085.78 | Аналитический метод | 0.1 | - |
| 1793 | 440896.48 | 3314118.80 | Аналитический метод | 0.1 | - |
| 1794 | 440918.08 | 3314149.78 | Аналитический метод | 0.1 | - |
| 1795 | 440945.07 | 3314187.12 | Аналитический метод | 0.1 | - |
| 1796 | 440958.27 | 3314209.37 | Аналитический метод | 0.1 | - |
| 1797 | 440977.58 | 3314254.10 | Аналитический метод | 0.1 | - |
| 1798 | 440996.48 | 3314314.63 | Аналитический метод | 0.1 | - |
| 1799 | 441057.01 | 3314536.33 | Аналитический метод | 0.1 | - |
| 1800 | 441075.29 | 3314604.52 | Аналитический метод | 0.1 | - |

| Сведения о местоположении границ объекта | | | | | |
|---|---------------|------------|---|---|--|
| 1. Система координат МСК-35, зона 3 | | | | | |
| 2. Сведения о характерных точках границ объекта | | | | | |
| Обозначение характерных точек границ | Координаты, м | | Метод определения координат характерной точки | Средняя квадратическая погрешность положения характерной точки (Mt), м | Описание обозначения точки на местности (при наличии) |
| | X | Y | | | |
| 1801 | 441090.35 | 3314657.94 | Аналитический метод | 0.1 | - |
| 1802 | 441111.73 | 3314732.06 | Аналитический метод | 0.1 | - |
| 1803 | 441164.87 | 3314943.81 | Аналитический метод | 0.1 | - |
| 1804 | 441178.88 | 3314997.82 | Аналитический метод | 0.1 | - |
| 1805 | 441204.84 | 3315095.47 | Аналитический метод | 0.1 | - |
| 1806 | 441216.65 | 3315148.16 | Аналитический метод | 0.1 | - |
| 1807 | 441226.53 | 3315187.61 | Аналитический метод | 0.1 | - |
| 1808 | 441234.61 | 3315215.36 | Аналитический метод | 0.1 | - |
| 1809 | 441262.45 | 3315322.86 | Аналитический метод | 0.1 | - |
| 1810 | 441278.93 | 3315382.79 | Аналитический метод | 0.1 | - |
| 1811 | 441304.80 | 3315488.37 | Аналитический метод | 0.1 | - |
| 1812 | 441321.16 | 3315545.92 | Аналитический метод | 0.1 | - |
| 1813 | 441328.14 | 3315573.99 | Аналитический метод | 0.1 | - |
| 1814 | 441340.40 | 3315618.24 | Аналитический метод | 0.1 | - |
| 1815 | 441364.36 | 3315711.58 | Аналитический метод | 0.1 | - |
| 1816 | 441386.44 | 3315794.14 | Аналитический метод | 0.1 | - |
| 1817 | 441399.36 | 3315838.74 | Аналитический метод | 0.1 | - |
| 1818 | 441440.00 | 3315994.26 | Аналитический метод | 0.1 | - |
| 1819 | 441498.97 | 3316217.76 | Аналитический метод | 0.1 | - |
| 1820 | 441637.83 | 3316760.54 | Аналитический метод | 0.1 | - |
| 1821 | 441660.86 | 3316833.43 | Аналитический метод | 0.1 | - |
| 1822 | 441676.48 | 3316878.44 | Аналитический метод | 0.1 | - |
| 1823 | 441716.44 | 3316989.71 | Аналитический метод | 0.1 | - |
| 1824 | 441755.14 | 3317093.11 | Аналитический метод | 0.1 | - |
| 1825 | 441782.12 | 3317171.07 | Аналитический метод | 0.1 | - |
| 1826 | 441810.80 | 3317251.15 | Аналитический метод | 0.1 | - |
| 1827 | 441817.72 | 3317272.84 | Аналитический метод | 0.1 | - |
| 1828 | 441821.78 | 3317289.64 | Аналитический метод | 0.1 | - |
| 1829 | 441826.32 | 3317337.12 | Аналитический метод | 0.1 | - |
| 1830 | 441833.74 | 3317432.90 | Аналитический метод | 0.1 | - |
| 1831 | 441833.79 | 3317473.16 | Аналитический метод | 0.1 | - |
| 1832 | 441825.06 | 3317563.82 | Аналитический метод | 0.1 | - |
| 1833 | 441794.22 | 3317732.66 | Аналитический метод | 0.1 | - |
| 1834 | 441769.48 | 3317866.09 | Аналитический метод | 0.1 | - |
| 1835 | 441739.96 | 3318062.31 | Аналитический метод | 0.1 | - |
| 1836 | 441752.37 | 3318090.37 | Аналитический метод | 0.1 | - |
| 1837 | 441787.54 | 3318159.35 | Аналитический метод | 0.1 | - |
| 1838 | 441815.65 | 3318213.96 | Аналитический метод | 0.1 | - |
| 1839 | 441846.40 | 3318260.05 | Аналитический метод | 0.1 | - |
| 1840 | 441876.45 | 3318310.79 | Аналитический метод | 0.1 | - |
| 1841 | 441932.97 | 3318403.41 | Аналитический метод | 0.1 | - |
| 1842 | 441962.79 | 3318448.64 | Аналитический метод | 0.1 | - |
| 1843 | 441993.28 | 3318504.80 | Аналитический метод | 0.1 | - |
| 1844 | 442024.40 | 3318572.54 | Аналитический метод | 0.1 | - |
| 1845 | 442032.12 | 3318589.14 | Аналитический метод | 0.1 | - |
| 1846 | 442045.59 | 3318611.68 | Аналитический метод | 0.1 | - |
| 1847 | 442091.33 | 3318705.77 | Аналитический метод | 0.1 | - |

| Сведения о местоположении границ объекта | | | | | |
|---|---------------|------------|---|---|--|
| 1. Система координат МСК-35, зона 3 | | | | | |
| 2. Сведения о характерных точках границ объекта | | | | | |
| Обозначение характерных точек границ | Координаты, м | | Метод определения координат характерной точки | Средняя квадратическая погрешность положения характерной точки (Mt), м | Описание обозначения точки на местности (при наличии) |
| | X | Y | | | |
| 1848 | 442136.64 | 3318793.30 | Аналитический метод | 0.1 | - |
| 1849 | 442183.77 | 3318888.16 | Аналитический метод | 0.1 | - |
| 1850 | 442226.58 | 3318959.53 | Аналитический метод | 0.1 | - |
| 1851 | 442252.68 | 3319011.88 | Аналитический метод | 0.1 | - |
| 1852 | 442315.88 | 3319117.09 | Аналитический метод | 0.1 | - |
| 1853 | 442358.31 | 3319191.43 | Аналитический метод | 0.1 | - |
| 1854 | 442433.47 | 3319319.51 | Аналитический метод | 0.1 | - |
| 1855 | 442485.24 | 3319410.60 | Аналитический метод | 0.1 | - |
| 1856 | 442516.86 | 3319469.14 | Аналитический метод | 0.1 | - |
| 1857 | 442532.75 | 3319500.35 | Аналитический метод | 0.1 | - |
| 1858 | 442549.26 | 3319520.38 | Аналитический метод | 0.1 | - |
| 1859 | 442599.79 | 3319573.80 | Аналитический метод | 0.1 | - |
| 1860 | 442656.57 | 3319639.50 | Аналитический метод | 0.1 | - |
| 1861 | 442732.40 | 3319720.14 | Аналитический метод | 0.1 | - |
| 1862 | 442808.98 | 3319804.04 | Аналитический метод | 0.1 | - |
| 1863 | 442824.25 | 3319827.41 | Аналитический метод | 0.1 | - |
| 1864 | 442833.38 | 3319843.89 | Аналитический метод | 0.1 | - |
| 1865 | 442846.61 | 3319878.36 | Аналитический метод | 0.1 | - |
| 1866 | 442867.53 | 3319945.21 | Аналитический метод | 0.1 | - |
| 1867 | 442877.35 | 3319981.54 | Аналитический метод | 0.1 | - |
| 1868 | 442883.26 | 3320002.40 | Аналитический метод | 0.1 | - |
| 1869 | 442886.42 | 3320011.22 | Аналитический метод | 0.1 | - |
| 1870 | 442895.97 | 3320033.98 | Аналитический метод | 0.1 | - |
| 1871 | 442921.27 | 3320116.01 | Аналитический метод | 0.1 | - |
| 1872 | 442949.70 | 3320212.03 | Аналитический метод | 0.1 | - |
| 1873 | 442959.59 | 3320244.11 | Аналитический метод | 0.1 | - |
| 1874 | 442967.29 | 3320258.74 | Аналитический метод | 0.1 | - |
| 1875 | 442999.82 | 3320309.37 | Аналитический метод | 0.1 | - |
| 1876 | 443024.28 | 3320349.24 | Аналитический метод | 0.1 | - |
| 1877 | 443067.95 | 3320428.35 | Аналитический метод | 0.1 | - |
| 1878 | 443093.80 | 3320473.71 | Аналитический метод | 0.1 | - |
| 1879 | 443141.63 | 3320553.44 | Аналитический метод | 0.1 | - |
| 1880 | 443215.97 | 3320685.69 | Аналитический метод | 0.1 | - |
| 1881 | 443285.76 | 3320808.79 | Аналитический метод | 0.1 | - |
| 1882 | 443327.61 | 3320880.97 | Аналитический метод | 0.1 | - |
| 1883 | 443353.92 | 3320933.39 | Аналитический метод | 0.1 | - |
| 1884 | 443396.16 | 3321009.09 | Аналитический метод | 0.1 | - |
| 1885 | 443444.82 | 3321096.21 | Аналитический метод | 0.1 | - |
| 1886 | 443490.81 | 3321177.39 | Аналитический метод | 0.1 | - |
| 1887 | 443571.55 | 3321322.27 | Аналитический метод | 0.1 | - |
| 1888 | 443587.87 | 3321354.42 | Аналитический метод | 0.1 | - |
| 1889 | 443608.68 | 3321391.75 | Аналитический метод | 0.1 | - |
| 1890 | 443669.45 | 3321498.53 | Аналитический метод | 0.1 | - |
| 1891 | 443739.03 | 3321624.93 | Аналитический метод | 0.1 | - |
| 1892 | 443847.49 | 3321815.28 | Аналитический метод | 0.1 | - |
| 1893 | 443879.38 | 3321872.75 | Аналитический метод | 0.1 | - |
| 1894 | 443917.40 | 3321940.27 | Аналитический метод | 0.1 | - |

| Сведения о местоположении границ объекта | | | | | |
|---|---------------|------------|---|---|--|
| 1. Система координат МСК-35, зона 3 | | | | | |
| 2. Сведения о характерных точках границ объекта | | | | | |
| Обозначение характерных точек границ | Координаты, м | | Метод определения координат характерной точки | Средняя квадратическая погрешность положения характерной точки (Mt), м | Описание обозначения точки на местности (при наличии) |
| | X | Y | | | |
| 1895 | 443986.00 | 3322061.59 | Аналитический метод | 0.1 | - |
| 1896 | 444070.76 | 3322216.81 | Аналитический метод | 0.1 | - |
| 1897 | 444114.99 | 3322289.70 | Аналитический метод | 0.1 | - |
| 1898 | 444194.13 | 3322429.99 | Аналитический метод | 0.1 | - |
| 1899 | 444214.06 | 3322467.49 | Аналитический метод | 0.1 | - |
| 1900 | 444243.29 | 3322521.42 | Аналитический метод | 0.1 | - |
| 1901 | 444282.57 | 3322591.78 | Аналитический метод | 0.1 | - |
| 1902 | 444386.62 | 3322776.03 | Аналитический метод | 0.1 | - |
| 1903 | 444456.95 | 3322899.18 | Аналитический метод | 0.1 | - |
| 1904 | 444515.65 | 3323000.69 | Аналитический метод | 0.1 | - |
| 1905 | 444578.88 | 3323116.58 | Аналитический метод | 0.1 | - |
| 1906 | 444648.76 | 3323236.21 | Аналитический метод | 0.1 | - |
| 1907 | 444674.73 | 3323277.28 | Аналитический метод | 0.1 | - |
| 1908 | 444709.33 | 3323337.23 | Аналитический метод | 0.1 | - |
| 1909 | 444743.53 | 3323392.02 | Аналитический метод | 0.1 | - |
| 1910 | 444779.56 | 3323447.57 | Аналитический метод | 0.1 | - |
| 1911 | 444800.37 | 3323484.57 | Аналитический метод | 0.1 | - |
| 1912 | 444812.27 | 3323512.54 | Аналитический метод | 0.1 | - |
| 1913 | 444866.83 | 3323730.34 | Аналитический метод | 0.1 | - |
| 1914 | 444898.11 | 3323846.16 | Аналитический метод | 0.1 | - |
| 1915 | 444902.53 | 3323878.11 | Аналитический метод | 0.1 | - |
| 1916 | 444906.60 | 3324007.25 | Аналитический метод | 0.1 | - |
| 1917 | 444909.20 | 3324102.13 | Аналитический метод | 0.1 | - |
| 1918 | 444908.69 | 3324202.60 | Аналитический метод | 0.1 | - |
| 1919 | 444907.68 | 3324240.75 | Аналитический метод | 0.1 | - |
| 1920 | 444908.54 | 3324258.65 | Аналитический метод | 0.1 | - |
| 1921 | 444911.36 | 3324268.23 | Аналитический метод | 0.1 | - |
| 1922 | 444924.09 | 3324294.72 | Аналитический метод | 0.1 | - |
| 1923 | 444936.60 | 3324318.39 | Аналитический метод | 0.1 | - |
| 1924 | 444952.19 | 3324343.61 | Аналитический метод | 0.1 | - |
| 1925 | 444978.01 | 3324374.89 | Аналитический метод | 0.1 | - |
| 1926 | 445018.45 | 3324430.08 | Аналитический метод | 0.1 | - |
| 1927 | 445116.03 | 3324561.15 | Аналитический метод | 0.1 | - |
| 1928 | 445158.72 | 3324618.83 | Аналитический метод | 0.1 | - |
| 1929 | 445219.14 | 3324696.54 | Аналитический метод | 0.1 | - |
| 1930 | 445324.72 | 3324834.39 | Аналитический метод | 0.1 | - |
| 1931 | 445377.77 | 3324900.41 | Аналитический метод | 0.1 | - |
| 1932 | 445437.25 | 3324979.75 | Аналитический метод | 0.1 | - |
| 1933 | 445520.95 | 3325083.67 | Аналитический метод | 0.1 | - |
| 1934 | 445582.44 | 3325159.63 | Аналитический метод | 0.1 | - |
| 1935 | 445688.25 | 3325298.29 | Аналитический метод | 0.1 | - |
| 1936 | 445759.86 | 3325386.27 | Аналитический метод | 0.1 | - |
| 1937 | 445876.09 | 3325535.19 | Аналитический метод | 0.1 | - |
| 1938 | 445962.43 | 3325641.96 | Аналитический метод | 0.1 | - |
| 1939 | 446018.42 | 3325718.28 | Аналитический метод | 0.1 | - |
| 1940 | 446048.66 | 3325758.79 | Аналитический метод | 0.1 | - |
| 1941 | 446099.22 | 3325822.01 | Аналитический метод | 0.1 | - |

| Сведения о местоположении границ объекта | | | | | |
|---|---------------|------------|---|---|--|
| 1. Система координат МСК-35, зона 3 | | | | | |
| 2. Сведения о характерных точках границ объекта | | | | | |
| Обозначение характерных точек границ | Координаты, м | | Метод определения координат характерной точки | Средняя квадратическая погрешность положения характерной точки (Mt), м | Описание обозначения точки на местности (при наличии) |
| | X | Y | | | |
| 1942 | 446223.36 | 3325987.09 | Аналитический метод | 0.1 | - |
| 1943 | 446264.87 | 3326041.86 | Аналитический метод | 0.1 | - |
| 1944 | 446320.32 | 3326117.24 | Аналитический метод | 0.1 | - |
| 1945 | 446432.04 | 3326264.10 | Аналитический метод | 0.1 | - |
| 1946 | 446480.88 | 3326331.53 | Аналитический метод | 0.1 | - |
| 1947 | 446515.79 | 3326380.17 | Аналитический метод | 0.1 | - |
| 1948 | 446546.94 | 3326427.92 | Аналитический метод | 0.1 | - |
| 1949 | 446616.94 | 3326538.86 | Аналитический метод | 0.1 | - |
| 1950 | 446679.19 | 3326639.79 | Аналитический метод | 0.1 | - |
| 1951 | 446763.36 | 3326786.50 | Аналитический метод | 0.1 | - |
| 1952 | 446833.87 | 3326903.89 | Аналитический метод | 0.1 | - |
| 1953 | 446866.38 | 3326956.53 | Аналитический метод | 0.1 | - |
| 1954 | 446902.14 | 3327012.08 | Аналитический метод | 0.1 | - |
| 1955 | 446952.73 | 3327092.52 | Аналитический метод | 0.1 | - |
| 1956 | 447020.17 | 3327201.47 | Аналитический метод | 0.1 | - |
| 1957 | 447089.47 | 3327308.66 | Аналитический метод | 0.1 | - |
| 1958 | 447156.13 | 3327414.26 | Аналитический метод | 0.1 | - |
| 1959 | 447293.28 | 3327643.63 | Аналитический метод | 0.1 | - |
| 1960 | 447389.67 | 3327795.67 | Аналитический метод | 0.1 | - |
| 1961 | 447482.85 | 3327948.10 | Аналитический метод | 0.1 | - |
| 1962 | 447621.88 | 3328171.66 | Аналитический метод | 0.1 | - |
| 1963 | 447682.57 | 3328266.10 | Аналитический метод | 0.1 | - |
| 1964 | 447746.30 | 3328363.84 | Аналитический метод | 0.1 | - |
| 1965 | 447868.47 | 3328563.90 | Аналитический метод | 0.1 | - |
| 1966 | 447944.09 | 3328682.84 | Аналитический метод | 0.1 | - |
| 1967 | 448125.11 | 3328973.49 | Аналитический метод | 0.1 | - |
| 1968 | 448181.77 | 3329061.49 | Аналитический метод | 0.1 | - |
| 1969 | 448283.52 | 3329212.98 | Аналитический метод | 0.1 | - |
| 1970 | 448432.18 | 3329471.13 | Аналитический метод | 0.1 | - |
| 1971 | 448580.85 | 3329727.35 | Аналитический метод | 0.1 | - |
| 1972 | 448644.03 | 3329839.32 | Аналитический метод | 0.1 | - |
| 1973 | 448787.17 | 3330098.55 | Аналитический метод | 0.1 | - |
| 1974 | 448835.23 | 3330181.74 | Аналитический метод | 0.1 | - |
| 1975 | 448921.64 | 3330327.07 | Аналитический метод | 0.1 | - |
| 1976 | 449003.88 | 3330464.28 | Аналитический метод | 0.1 | - |
| 1977 | 449031.10 | 3330512.10 | Аналитический метод | 0.1 | - |
| 1978 | 449109.19 | 3330640.49 | Аналитический метод | 0.1 | - |
| 1979 | 449143.37 | 3330700.40 | Аналитический метод | 0.1 | - |
| 1980 | 449376.04 | 3330564.80 | Аналитический метод | 0.1 | - |
| 1981 | 449334.00 | 3330492.10 | Аналитический метод | 0.1 | - |
| 1982 | 449337.40 | 3330490.16 | Аналитический метод | 0.1 | - |
| 1983 | 449380.48 | 3330564.56 | Аналитический метод | 0.1 | - |
| 1984 | 449380.48 | 3330566.53 | Аналитический метод | 0.1 | - |
| 1985 | 449375.27 | 3330569.56 | Аналитический метод | 0.1 | - |
| 1986 | 449269.82 | 3330630.81 | Аналитический метод | 0.1 | - |
| 1987 | 449145.26 | 3330703.89 | Аналитический метод | 0.1 | - |
| 1 | 449461.02 | 3331290.35 | Аналитический метод | 0.1 | - |

| Сведения о местоположении границ объекта | | | | | |
|---|---------------|------------|---|---|--|
| 1. Система координат МСК-35, зона 3 | | | | | |
| 2. Сведения о характерных точках границ объекта | | | | | |
| Обозначение характерных точек границ | Координаты, м | | Метод определения координат характерной точки | Средняя квадратическая погрешность положения характерной точки (Mt), м | Описание обозначения точки на местности (при наличии) |
| | X | Y | | | |
| | | | | | - |
| 1988 | 449383.61 | 3331279.47 | Аналитический метод | 0.1 | - |
| 1989 | 449373.67 | 3331275.21 | Аналитический метод | 0.1 | - |
| 1990 | 449357.08 | 3331246.58 | Аналитический метод | 0.1 | - |
| 1991 | 449341.81 | 3331216.90 | Аналитический метод | 0.1 | - |
| 1992 | 449342.63 | 3331204.49 | Аналитический метод | 0.1 | - |
| 1993 | 449356.26 | 3331228.47 | Аналитический метод | 0.1 | - |
| 1994 | 449367.25 | 3331248.23 | Аналитический метод | 0.1 | - |
| 1995 | 449376.70 | 3331265.25 | Аналитический метод | 0.1 | - |
| 1988 | 449383.61 | 3331279.47 | Аналитический метод | 0.1 | - |
| | | | | | - |
| 1996 | 432821.76 | 3304319.43 | Аналитический метод | 0.1 | - |
| 1997 | 432820.25 | 3304317.42 | Аналитический метод | 0.1 | - |
| 1998 | 432814.20 | 3304309.23 | Аналитический метод | 0.1 | - |
| 1999 | 432812.94 | 3304308.37 | Аналитический метод | 0.1 | - |
| 2000 | 432810.86 | 3304305.51 | Аналитический метод | 0.1 | - |
| 2001 | 432810.44 | 3304304.07 | Аналитический метод | 0.1 | - |
| 2002 | 432795.75 | 3304283.74 | Аналитический метод | 0.1 | - |
| 2003 | 432760.03 | 3304235.98 | Аналитический метод | 0.1 | - |
| 2004 | 432731.04 | 3304195.05 | Аналитический метод | 0.1 | - |
| 2005 | 432690.76 | 3304141.75 | Аналитический метод | 0.1 | - |
| 2006 | 432665.39 | 3304107.63 | Аналитический метод | 0.1 | - |
| 2007 | 432653.20 | 3304091.19 | Аналитический метод | 0.1 | - |
| 2008 | 432707.07 | 3304161.85 | Аналитический метод | 0.1 | - |
| 2009 | 432767.37 | 3304242.58 | Аналитический метод | 0.1 | - |
| 1996 | 432821.76 | 3304319.43 | Аналитический метод | 0.1 | - |
| | | | | | - |
| 2010 | 448703.88 | 3330941.73 | Аналитический метод | 0.1 | - |
| 2011 | 448712.65 | 3330937.45 | Аналитический метод | 0.1 | - |
| 2012 | 448705.75 | 3330956.59 | Аналитический метод | 0.1 | - |
| 2013 | 448699.09 | 3330954.29 | Аналитический метод | 0.1 | - |
| 2010 | 448703.88 | 3330941.73 | Аналитический метод | 0.1 | - |
| | | | | | - |
| 2014 | 434699.97 | 3306586.81 | Аналитический метод | 0.1 | - |
| 2015 | 434691.64 | 3306584.36 | Аналитический метод | 0.1 | - |
| 2016 | 434670.11 | 3306574.34 | Аналитический метод | 0.1 | - |
| 2017 | 434654.89 | 3306564.87 | Аналитический метод | 0.1 | - |
| 2018 | 434645.55 | 3306557.29 | Аналитический метод | 0.1 | - |
| 2019 | 434633.16 | 3306545.66 | Аналитический метод | 0.1 | - |
| 2020 | 434617.52 | 3306527.90 | Аналитический метод | 0.1 | - |
| 2014 | 434699.97 | 3306586.81 | Аналитический метод | 0.1 | - |
| | | | | | - |
| 2021 | 448678.36 | 3330965.77 | Аналитический метод | 0.1 | - |
| 2022 | 448692.58 | 3330971.32 | Аналитический метод | 0.1 | - |
| 2023 | 448697.66 | 3330958.02 | Аналитический метод | 0.1 | - |
| 2024 | 448706.99 | 3330961.10 | Аналитический метод | 0.1 | - |
| 2025 | 448708.60 | 3330960.23 | Аналитический метод | 0.1 | - |

| Сведения о местоположении границ объекта | | | | | |
|---|---------------|------------|---|---|--|
| 1. Система координат МСК-35, зона 3 | | | | | |
| 2. Сведения о характерных точках границ объекта | | | | | |
| Обозначение характерных точек границ | Координаты, м | | Метод определения координат характерной точки | Средняя квадратическая погрешность положения характерной точки (Mt), м | Описание обозначения точки на местности (при наличии) |
| | X | Y | | | |
| 2026 | 448713.84 | 3330945.78 | Аналитический метод | 0.1 | - |
| 2027 | 448717.81 | 3330934.93 | Аналитический метод | 0.1 | - |
| 2028 | 448723.82 | 3330931.92 | Аналитический метод | 0.1 | - |
| 2029 | 448724.56 | 3330931.21 | Аналитический метод | 0.1 | - |
| 2030 | 448732.24 | 3330914.02 | Аналитический метод | 0.1 | - |
| 2031 | 448741.46 | 3330893.42 | Аналитический метод | 0.1 | - |
| 2032 | 448750.66 | 3330873.34 | Аналитический метод | 0.1 | - |
| 2033 | 448757.43 | 3330871.62 | Аналитический метод | 0.1 | - |
| 2034 | 448753.74 | 3330879.10 | Аналитический метод | 0.1 | - |
| 2035 | 448747.87 | 3330893.70 | Аналитический метод | 0.1 | - |
| 2036 | 448742.54 | 3330913.39 | Аналитический метод | 0.1 | - |
| 2037 | 448735.41 | 3330936.81 | Аналитический метод | 0.1 | - |
| 2038 | 448726.23 | 3330967.33 | Аналитический метод | 0.1 | - |
| 2039 | 448720.84 | 3330982.51 | Аналитический метод | 0.1 | - |
| 2040 | 448718.72 | 3330981.86 | Аналитический метод | 0.1 | - |
| 2041 | 448716.09 | 3330981.96 | Аналитический метод | 0.1 | - |
| 2042 | 448715.08 | 3330984.73 | Аналитический метод | 0.1 | - |
| 2043 | 448696.46 | 3330978.10 | Аналитический метод | 0.1 | - |
| 2044 | 448687.79 | 3330974.35 | Аналитический метод | 0.1 | - |
| 2045 | 448680.30 | 3330970.16 | Аналитический метод | 0.1 | - |
| 2046 | 448678.33 | 3330968.20 | Аналитический метод | 0.1 | - |
| 2047 | 448678.08 | 3330967.09 | Аналитический метод | 0.1 | - |
| 2021 | 448678.36 | 3330965.77 | Аналитический метод | 0.1 | - |
| | | | | | - |
| 2048 | 441694.51 | 3318025.66 | Аналитический метод | 0.1 | - |
| 2049 | 441694.82 | 3318015.78 | Аналитический метод | 0.1 | - |
| 2050 | 441697.12 | 3317972.18 | Аналитический метод | 0.1 | - |
| 2051 | 441697.93 | 3317956.55 | Аналитический метод | 0.1 | - |
| 2052 | 441699.54 | 3317933.11 | Аналитический метод | 0.1 | - |
| 2053 | 441701.70 | 3317918.34 | Аналитический метод | 0.1 | - |
| 2054 | 441701.19 | 3317916.16 | Аналитический метод | 0.1 | - |
| 2055 | 441699.06 | 3317913.52 | Аналитический метод | 0.1 | - |
| 2056 | 441700.42 | 3317911.07 | Аналитический метод | 0.1 | - |
| 2057 | 441698.92 | 3317884.87 | Аналитический метод | 0.1 | - |
| 2058 | 441700.44 | 3317863.18 | Аналитический метод | 0.1 | - |
| 2059 | 441706.05 | 3317821.94 | Аналитический метод | 0.1 | - |
| 2060 | 441710.28 | 3317793.18 | Аналитический метод | 0.1 | - |
| 2061 | 441717.34 | 3317759.06 | Аналитический метод | 0.1 | - |
| 2062 | 441724.78 | 3317726.73 | Аналитический метод | 0.1 | - |
| 2063 | 441735.49 | 3317683.48 | Аналитический метод | 0.1 | - |
| 2064 | 441744.92 | 3317650.79 | Аналитический метод | 0.1 | - |
| 2065 | 441750.69 | 3317634.47 | Аналитический метод | 0.1 | - |
| 2066 | 441754.67 | 3317620.99 | Аналитический метод | 0.1 | - |
| 2067 | 441752.96 | 3317613.11 | Аналитический метод | 0.1 | - |
| 2068 | 441752.43 | 3317611.51 | Аналитический метод | 0.1 | - |
| 2069 | 441751.70 | 3317610.86 | Аналитический метод | 0.1 | - |
| 2070 | 441750.09 | 3317610.38 | Аналитический метод | 0.1 | - |

| Сведения о местоположении границ объекта | | | | | |
|---|---------------|------------|---|---|--|
| 1. Система координат МСК-35, зона 3 | | | | | |
| 2. Сведения о характерных точках границ объекта | | | | | |
| Обозначение характерных точек границ | Координаты, м | | Метод определения координат характерной точки | Средняя квадратическая погрешность положения характерной точки (Mt), м | Описание обозначения точки на местности (при наличии) |
| | X | Y | | | |
| 2071 | 441754.96 | 3317593.90 | Аналитический метод | 0.1 | - |
| 2072 | 441756.61 | 3317594.32 | Аналитический метод | 0.1 | - |
| 2073 | 441757.57 | 3317594.16 | Аналитический метод | 0.1 | - |
| 2074 | 441758.86 | 3317593.07 | Аналитический метод | 0.1 | - |
| 2075 | 441765.49 | 3317584.41 | Аналитический метод | 0.1 | - |
| 2076 | 441771.83 | 3317563.84 | Аналитический метод | 0.1 | - |
| 2077 | 441758.70 | 3317644.37 | Аналитический метод | 0.1 | - |
| 2078 | 441744.52 | 3317727.10 | Аналитический метод | 0.1 | - |
| 2079 | 441720.21 | 3317858.27 | Аналитический метод | 0.1 | - |
| 2080 | 441698.96 | 3317999.98 | Аналитический метод | 0.1 | - |
| 2048 | 441694.51 | 3318025.66 | Аналитический метод | 0.1 | - |
| | | | | | - |
| 2081 | 448763.15 | 3330860.00 | Аналитический метод | 0.1 | - |
| 2082 | 448759.75 | 3330866.91 | Аналитический метод | 0.1 | - |
| 2083 | 448748.26 | 3330869.92 | Аналитический метод | 0.1 | - |
| 2084 | 448747.49 | 3330870.74 | Аналитический метод | 0.1 | - |
| 2085 | 448737.83 | 3330891.78 | Аналитический метод | 0.1 | - |
| 2086 | 448728.62 | 3330912.43 | Аналитический метод | 0.1 | - |
| 2087 | 448721.37 | 3330928.77 | Аналитический метод | 0.1 | - |
| 2088 | 448719.77 | 3330929.52 | Аналитический метод | 0.1 | - |
| 2089 | 448728.47 | 3330905.47 | Аналитический метод | 0.1 | - |
| 2090 | 448741.77 | 3330876.59 | Аналитический метод | 0.1 | - |
| 2091 | 448746.98 | 3330870.46 | Аналитический метод | 0.1 | - |
| 2092 | 448755.52 | 3330864.05 | Аналитический метод | 0.1 | - |
| 2093 | 448756.11 | 3330863.40 | Аналитический метод | 0.1 | - |
| 2094 | 448757.11 | 3330861.54 | Аналитический метод | 0.1 | - |
| 2081 | 448763.15 | 3330860.00 | Аналитический метод | 0.1 | - |
| | | | | | - |
| 2095 | 442113.59 | 3318859.15 | Аналитический метод | 0.1 | - |
| 2096 | 442099.50 | 3318835.04 | Аналитический метод | 0.1 | - |
| 2097 | 442073.29 | 3318788.27 | Аналитический метод | 0.1 | - |
| 2098 | 442071.81 | 3318784.34 | Аналитический метод | 0.1 | - |
| 2099 | 442070.16 | 3318781.26 | Аналитический метод | 0.1 | - |
| 2100 | 442067.52 | 3318777.85 | Аналитический метод | 0.1 | - |
| 2101 | 442060.92 | 3318766.51 | Аналитический метод | 0.1 | - |
| 2102 | 442046.70 | 3318742.76 | Аналитический метод | 0.1 | - |
| 2103 | 442044.97 | 3318739.60 | Аналитический метод | 0.1 | - |
| 2104 | 442042.47 | 3318736.58 | Аналитический метод | 0.1 | - |
| 2105 | 442032.42 | 3318714.83 | Аналитический метод | 0.1 | - |
| 2106 | 442033.14 | 3318710.55 | Аналитический метод | 0.1 | - |
| 2107 | 442033.14 | 3318707.28 | Аналитический метод | 0.1 | - |
| 2108 | 442032.52 | 3318704.45 | Аналитический метод | 0.1 | - |
| 2109 | 442032.89 | 3318701.09 | Аналитический метод | 0.1 | - |
| 2110 | 442033.57 | 3318700.42 | Аналитический метод | 0.1 | - |
| 2111 | 442046.49 | 3318727.75 | Аналитический метод | 0.1 | - |
| 2112 | 442092.19 | 3318815.87 | Аналитический метод | 0.1 | - |
| 2113 | 442111.76 | 3318855.37 | Аналитический метод | 0.1 | - |

| Сведения о местоположении границ объекта | | | | | |
|---|---------------|------------|---|---|--|
| 1. Система координат МСК-35, зона 3 | | | | | |
| 2. Сведения о характерных точках границ объекта | | | | | |
| Обозначение характерных точек границ | Координаты, м | | Метод определения координат характерной точки | Средняя квадратическая погрешность положения характерной точки (Mt), м | Описание обозначения точки на местности (при наличии) |
| | X | Y | | | |
| 2095 | 442113.59 | 3318859.15 | Аналитический метод | 0.1 | - |
| | | | | | - |
| 2114 | 448960.56 | 3330818.68 | Аналитический метод | 0.1 | - |
| 2115 | 448934.05 | 3330830.29 | Аналитический метод | 0.1 | - |
| 2116 | 448904.43 | 3330829.05 | Аналитический метод | 0.1 | - |
| 2117 | 448887.60 | 3330833.46 | Аналитический метод | 0.1 | - |
| 2118 | 448870.68 | 3330837.96 | Аналитический метод | 0.1 | - |
| 2119 | 448845.16 | 3330844.64 | Аналитический метод | 0.1 | - |
| 2120 | 448820.77 | 3330850.96 | Аналитический метод | 0.1 | - |
| 2121 | 448797.34 | 3330857.22 | Аналитический метод | 0.1 | - |
| 2122 | 448777.52 | 3330862.35 | Аналитический метод | 0.1 | - |
| 2123 | 448780.24 | 3330858.08 | Аналитический метод | 0.1 | - |
| 2124 | 448781.44 | 3330855.28 | Аналитический метод | 0.1 | - |
| 2125 | 448795.43 | 3330851.59 | Аналитический метод | 0.1 | - |
| 2126 | 448846.73 | 3330838.34 | Аналитический метод | 0.1 | - |
| 2127 | 448901.74 | 3330823.66 | Аналитический метод | 0.1 | - |
| 2128 | 448952.66 | 3330810.39 | Аналитический метод | 0.1 | - |
| 2129 | 448962.20 | 3330807.97 | Аналитический метод | 0.1 | - |
| 2130 | 448967.14 | 3330815.79 | Аналитический метод | 0.1 | - |
| 2114 | 448960.56 | 3330818.68 | Аналитический метод | 0.1 | - |
| | | | | | - |
| 2131 | 442891.25 | 3320190.29 | Аналитический метод | 0.1 | - |
| 2132 | 442859.09 | 3320136.13 | Аналитический метод | 0.1 | - |
| 2133 | 442824.19 | 3320072.82 | Аналитический метод | 0.1 | - |
| 2134 | 442766.26 | 3319970.24 | Аналитический метод | 0.1 | - |
| 2135 | 442740.02 | 3319923.37 | Аналитический метод | 0.1 | - |
| 2136 | 442714.68 | 3319879.04 | Аналитический метод | 0.1 | - |
| 2137 | 442618.45 | 3319705.28 | Аналитический метод | 0.1 | - |
| 2138 | 442571.45 | 3319621.62 | Аналитический метод | 0.1 | - |
| 2139 | 442564.84 | 3319609.70 | Аналитический метод | 0.1 | - |
| 2140 | 442619.76 | 3319672.68 | Аналитический метод | 0.1 | - |
| 2141 | 442739.79 | 3319799.96 | Аналитический метод | 0.1 | - |
| 2142 | 442768.97 | 3319833.89 | Аналитический метод | 0.1 | - |
| 2143 | 442781.58 | 3319853.23 | Аналитический метод | 0.1 | - |
| 2144 | 442788.50 | 3319865.33 | Аналитический метод | 0.1 | - |
| 2145 | 442799.78 | 3319894.96 | Аналитический метод | 0.1 | - |
| 2146 | 442819.97 | 3319958.12 | Аналитический метод | 0.1 | - |
| 2147 | 442835.78 | 3320017.63 | Аналитический метод | 0.1 | - |
| 2148 | 442854.08 | 3320063.12 | Аналитический метод | 0.1 | - |
| 2131 | 442891.25 | 3320190.29 | Аналитический метод | 0.1 | - |
| | | | | | - |
| 2149 | 449229.12 | 3330962.50 | Аналитический метод | 0.1 | - |
| 2150 | 449219.99 | 3330947.65 | Аналитический метод | 0.1 | - |
| 2151 | 449193.09 | 3330898.99 | Аналитический метод | 0.1 | - |
| 2152 | 449159.28 | 3330838.89 | Аналитический метод | 0.1 | - |
| 2153 | 449136.68 | 3330801.22 | Аналитический метод | 0.1 | - |
| 2154 | 449110.80 | 3330755.22 | Аналитический метод | 0.1 | - |

| Сведения о местоположении границ объекта | | | | | |
|---|---------------|------------|---|---|--|
| 1. Система координат МСК-35, зона 3 | | | | | |
| 2. Сведения о характерных точках границ объекта | | | | | |
| Обозначение характерных точек границ | Координаты, м | | Метод определения координат характерной точки | Средняя квадратическая погрешность положения характерной точки (Mt), м | Описание обозначения точки на местности (при наличии) |
| | X | Y | | | |
| 2155 | 449097.31 | 3330733.74 | Аналитический метод | 0.1 | - |
| 2156 | 449096.39 | 3330732.11 | Аналитический метод | 0.1 | - |
| 2157 | 449102.00 | 3330728.91 | Аналитический метод | 0.1 | - |
| 2149 | 449229.12 | 3330962.50 | Аналитический метод | 0.1 | - |
| | | | | | - |
| 2158 | 442990.08 | 3320396.20 | Аналитический метод | 0.1 | - |
| 2159 | 442999.72 | 3320412.10 | Аналитический метод | 0.1 | - |
| 2160 | 443022.79 | 3320450.37 | Аналитический метод | 0.1 | - |
| 2161 | 443049.96 | 3320497.28 | Аналитический метод | 0.1 | - |
| 2162 | 443079.16 | 3320545.09 | Аналитический метод | 0.1 | - |
| 2163 | 443098.47 | 3320578.33 | Аналитический метод | 0.1 | - |
| 2164 | 443129.75 | 3320632.93 | Аналитический метод | 0.1 | - |
| 2165 | 443172.79 | 3320710.61 | Аналитический метод | 0.1 | - |
| 2166 | 443202.45 | 3320761.65 | Аналитический метод | 0.1 | - |
| 2167 | 443242.59 | 3320833.62 | Аналитический метод | 0.1 | - |
| 2168 | 443283.70 | 3320904.58 | Аналитический метод | 0.1 | - |
| 2169 | 443309.92 | 3320956.85 | Аналитический метод | 0.1 | - |
| 2170 | 443319.52 | 3320974.21 | Аналитический метод | 0.1 | - |
| 2171 | 443314.94 | 3320968.81 | Аналитический метод | 0.1 | - |
| 2172 | 443310.65 | 3320961.90 | Аналитический метод | 0.1 | - |
| 2173 | 443292.05 | 3320928.61 | Аналитический метод | 0.1 | - |
| 2174 | 443271.24 | 3320891.91 | Аналитический метод | 0.1 | - |
| 2175 | 443246.62 | 3320848.98 | Аналитический метод | 0.1 | - |
| 2176 | 443219.05 | 3320800.71 | Аналитический метод | 0.1 | - |
| 2177 | 443194.76 | 3320755.93 | Аналитический метод | 0.1 | - |
| 2178 | 443161.26 | 3320698.79 | Аналитический метод | 0.1 | - |
| 2179 | 443131.66 | 3320645.98 | Аналитический метод | 0.1 | - |
| 2180 | 443084.19 | 3320563.12 | Аналитический метод | 0.1 | - |
| 2181 | 443053.89 | 3320509.39 | Аналитический метод | 0.1 | - |
| 2182 | 443014.61 | 3320439.19 | Аналитический метод | 0.1 | - |
| 2158 | 442990.08 | 3320396.20 | Аналитический метод | 0.1 | - |
| | | | | | - |
| 2183 | 448804.47 | 3330822.81 | Аналитический метод | 0.1 | - |
| 2184 | 448808.74 | 3330819.53 | Аналитический метод | 0.1 | - |
| 2185 | 448819.25 | 3330814.48 | Аналитический метод | 0.1 | - |
| 2186 | 448834.43 | 3330808.20 | Аналитический метод | 0.1 | - |
| 2187 | 448853.29 | 3330801.07 | Аналитический метод | 0.1 | - |
| 2188 | 448877.34 | 3330791.66 | Аналитический метод | 0.1 | - |
| 2189 | 448901.12 | 3330783.47 | Аналитический метод | 0.1 | - |
| 2190 | 448927.78 | 3330771.80 | Аналитический метод | 0.1 | - |
| 2191 | 448957.51 | 3330758.81 | Аналитический метод | 0.1 | - |
| 2192 | 448963.53 | 3330756.49 | Аналитический метод | 0.1 | - |
| 2193 | 448965.45 | 3330754.96 | Аналитический метод | 0.1 | - |
| 2194 | 448967.48 | 3330753.34 | Аналитический метод | 0.1 | - |
| 2195 | 448976.73 | 3330749.62 | Аналитический метод | 0.1 | - |
| 2196 | 448978.34 | 3330749.81 | Аналитический метод | 0.1 | - |
| 2197 | 448979.87 | 3330750.03 | Аналитический метод | 0.1 | - |

| Сведения о местоположении границ объекта | | | | | |
|---|---------------|------------|---|---|--|
| 1. Система координат МСК-35, зона 3 | | | | | |
| 2. Сведения о характерных точках границ объекта | | | | | |
| Обозначение характерных точек границ | Координаты, м | | Метод определения координат характерной точки | Средняя квадратическая погрешность положения характерной точки (Mt), м | Описание обозначения точки на местности (при наличии) |
| | X | Y | | | |
| 2198 | 448989.43 | 3330745.88 | Аналитический метод | 0.1 | - |
| 2199 | 448999.07 | 3330740.78 | Аналитический метод | 0.1 | - |
| 2200 | 449012.08 | 3330732.44 | Аналитический метод | 0.1 | - |
| 2201 | 449021.99 | 3330725.73 | Аналитический метод | 0.1 | - |
| 2202 | 449030.95 | 3330719.05 | Аналитический метод | 0.1 | - |
| 2203 | 449035.13 | 3330715.84 | Аналитический метод | 0.1 | - |
| 2204 | 449041.43 | 3330710.50 | Аналитический метод | 0.1 | - |
| 2205 | 449052.17 | 3330701.70 | Аналитический метод | 0.1 | - |
| 2206 | 449056.86 | 3330698.73 | Аналитический метод | 0.1 | - |
| 2207 | 449061.23 | 3330698.46 | Аналитический метод | 0.1 | - |
| 2208 | 449068.75 | 3330711.08 | Аналитический метод | 0.1 | - |
| 2209 | 449082.55 | 3330735.45 | Аналитический метод | 0.1 | - |
| 2210 | 449027.72 | 3330767.63 | Аналитический метод | 0.1 | - |
| 2211 | 448975.85 | 3330797.77 | Аналитический метод | 0.1 | - |
| 2212 | 448964.44 | 3330779.68 | Аналитический метод | 0.1 | - |
| 2213 | 448950.06 | 3330788.75 | Аналитический метод | 0.1 | - |
| 2214 | 448959.98 | 3330804.45 | Аналитический метод | 0.1 | - |
| 2215 | 448921.08 | 3330814.79 | Аналитический метод | 0.1 | - |
| 2216 | 448845.74 | 3330834.55 | Аналитический метод | 0.1 | - |
| 2217 | 448783.56 | 3330850.61 | Аналитический метод | 0.1 | - |
| 2218 | 448788.63 | 3330840.60 | Аналитический метод | 0.1 | - |
| 2219 | 448793.18 | 3330833.72 | Аналитический метод | 0.1 | - |
| 2220 | 448801.03 | 3330825.46 | Аналитический метод | 0.1 | - |
| 2183 | 448804.47 | 3330822.81 | Аналитический метод | 0.1 | - |
| | | | | | - |
| 2221 | 443336.95 | 3321005.45 | Аналитический метод | 0.1 | - |
| 2222 | 443401.58 | 3321121.00 | Аналитический метод | 0.1 | - |
| 2223 | 443447.60 | 3321201.93 | Аналитический метод | 0.1 | - |
| 2224 | 443501.41 | 3321298.10 | Аналитический метод | 0.1 | - |
| 2225 | 443527.51 | 3321345.50 | Аналитический метод | 0.1 | - |
| 2226 | 443543.89 | 3321378.04 | Аналитический метод | 0.1 | - |
| 2227 | 443565.62 | 3321416.59 | Аналитический метод | 0.1 | - |
| 2228 | 443596.68 | 3321470.05 | Аналитический метод | 0.1 | - |
| 2229 | 443626.18 | 3321523.50 | Аналитический метод | 0.1 | - |
| 2230 | 443637.07 | 3321542.80 | Аналитический метод | 0.1 | - |
| 2231 | 443634.44 | 3321539.33 | Аналитический метод | 0.1 | - |
| 2232 | 443630.46 | 3321535.04 | Аналитический метод | 0.1 | - |
| 2233 | 443626.56 | 3321531.33 | Аналитический метод | 0.1 | - |
| 2234 | 443623.58 | 3321526.62 | Аналитический метод | 0.1 | - |
| 2235 | 443616.60 | 3321514.42 | Аналитический метод | 0.1 | - |
| 2236 | 443577.11 | 3321442.58 | Аналитический метод | 0.1 | - |
| 2237 | 443538.23 | 3321374.25 | Аналитический метод | 0.1 | - |
| 2238 | 443497.00 | 3321299.70 | Аналитический метод | 0.1 | - |
| 2239 | 443458.14 | 3321229.59 | Аналитический метод | 0.1 | - |
| 2240 | 443424.34 | 3321168.39 | Аналитический метод | 0.1 | - |
| 2241 | 443391.64 | 3321110.04 | Аналитический метод | 0.1 | - |
| 2242 | 443354.59 | 3321041.59 | Аналитический метод | 0.1 | - |

| Сведения о местоположении границ объекта | | | | | |
|---|---------------|------------|---|---|--|
| 1. Система координат МСК-35, зона 3 | | | | | |
| 2. Сведения о характерных точках границ объекта | | | | | |
| Обозначение характерных точек границ | Координаты, м | | Метод определения координат характерной точки | Средняя квадратическая погрешность положения характерной точки (Mt), м | Описание обозначения точки на местности (при наличии) |
| | X | Y | | | |
| 2243 | 443341.42 | 3321018.24 | Аналитический метод | 0.1 | - |
| 2244 | 443339.53 | 3321014.03 | Аналитический метод | 0.1 | - |
| 2245 | 443337.55 | 3321006.95 | Аналитический метод | 0.1 | - |
| 2221 | 443336.95 | 3321005.45 | Аналитический метод | 0.1 | - |
| | | | | | - |
| 2246 | 449029.46 | 3330613.14 | Аналитический метод | 0.1 | - |
| 2247 | 449051.40 | 3330641.80 | Аналитический метод | 0.1 | - |
| 2248 | 449053.12 | 3330644.02 | Аналитический метод | 0.1 | - |
| 2249 | 449065.75 | 3330664.70 | Аналитический метод | 0.1 | - |
| 2250 | 449099.71 | 3330724.69 | Аналитический метод | 0.1 | - |
| 2251 | 449100.08 | 3330725.41 | Аналитический метод | 0.1 | - |
| 2252 | 449094.46 | 3330728.64 | Аналитический метод | 0.1 | - |
| 2253 | 449080.80 | 3330704.13 | Аналитический метод | 0.1 | - |
| 2254 | 449061.87 | 3330672.10 | Аналитический метод | 0.1 | - |
| 2255 | 449040.22 | 3330633.32 | Аналитический метод | 0.1 | - |
| 2256 | 449029.57 | 3330613.37 | Аналитический метод | 0.1 | - |
| 2246 | 449029.46 | 3330613.14 | Аналитический метод | 0.1 | - |
| | | | | | - |
| 2257 | 443947.04 | 3322094.30 | Аналитический метод | 0.1 | - |
| 2258 | 443939.40 | 3322080.79 | Аналитический метод | 0.1 | - |
| 2259 | 443906.27 | 3322024.66 | Аналитический метод | 0.1 | - |
| 2260 | 443882.67 | 3321983.12 | Аналитический метод | 0.1 | - |
| 2261 | 443849.76 | 3321926.11 | Аналитический метод | 0.1 | - |
| 2262 | 443820.68 | 3321875.56 | Аналитический метод | 0.1 | - |
| 2263 | 443786.01 | 3321815.76 | Аналитический метод | 0.1 | - |
| 2264 | 443760.07 | 3321770.62 | Аналитический метод | 0.1 | - |
| 2265 | 443737.85 | 3321731.68 | Аналитический метод | 0.1 | - |
| 2266 | 443713.82 | 3321686.80 | Аналитический метод | 0.1 | - |
| 2267 | 443698.14 | 3321657.12 | Аналитический метод | 0.1 | - |
| 2268 | 443695.77 | 3321655.84 | Аналитический метод | 0.1 | - |
| 2269 | 443694.14 | 3321653.04 | Аналитический метод | 0.1 | - |
| 2270 | 443694.21 | 3321650.15 | Аналитический метод | 0.1 | - |
| 2271 | 443684.55 | 3321633.34 | Аналитический метод | 0.1 | - |
| 2272 | 443647.81 | 3321569.34 | Аналитический метод | 0.1 | - |
| 2273 | 443645.23 | 3321563.01 | Аналитический метод | 0.1 | - |
| 2274 | 443642.87 | 3321554.02 | Аналитический метод | 0.1 | - |
| 2275 | 443641.24 | 3321550.15 | Аналитический метод | 0.1 | - |
| 2276 | 443666.04 | 3321593.97 | Аналитический метод | 0.1 | - |
| 2277 | 443695.32 | 3321649.10 | Аналитический метод | 0.1 | - |
| 2278 | 443747.20 | 3321739.26 | Аналитический метод | 0.1 | - |
| 2279 | 443804.24 | 3321840.25 | Аналитический метод | 0.1 | - |
| 2280 | 443836.13 | 3321897.73 | Аналитический метод | 0.1 | - |
| 2281 | 443874.14 | 3321965.25 | Аналитический метод | 0.1 | - |
| 2282 | 443942.77 | 3322086.51 | Аналитический метод | 0.1 | - |
| 2257 | 443947.04 | 3322094.30 | Аналитический метод | 0.1 | - |
| | | | | | - |
| 2283 | 448844.16 | 3330630.74 | Аналитический метод | 0.1 | - |

| Сведения о местоположении границ объекта | | | | | |
|---|---------------|------------|---|---|--|
| 1. Система координат МСК-35, зона 3 | | | | | |
| 2. Сведения о характерных точках границ объекта | | | | | |
| Обозначение характерных точек границ | Координаты, м | | Метод определения координат характерной точки | Средняя квадратическая погрешность положения характерной точки (Mt), м | Описание обозначения точки на местности (при наличии) |
| | X | Y | | | |
| 2284 | 448975.35 | 3330548.37 | Аналитический метод | 0.1 | - |
| 2285 | 448986.00 | 3330564.15 | Аналитический метод | 0.1 | - |
| 2286 | 448995.40 | 3330579.41 | Аналитический метод | 0.1 | - |
| 2287 | 449009.32 | 3330604.92 | Аналитический метод | 0.1 | - |
| 2288 | 449028.05 | 3330640.03 | Аналитический метод | 0.1 | - |
| 2289 | 449049.35 | 3330678.26 | Аналитический метод | 0.1 | - |
| 2290 | 449050.01 | 3330681.66 | Аналитический метод | 0.1 | - |
| 2291 | 449049.33 | 3330685.23 | Аналитический метод | 0.1 | - |
| 2292 | 449044.26 | 3330692.47 | Аналитический метод | 0.1 | - |
| 2293 | 449033.83 | 3330701.01 | Аналитический метод | 0.1 | - |
| 2294 | 449027.56 | 3330705.36 | Аналитический метод | 0.1 | - |
| 2295 | 449023.18 | 3330708.64 | Аналитический метод | 0.1 | - |
| 2296 | 449014.81 | 3330715.91 | Аналитический метод | 0.1 | - |
| 2297 | 449005.38 | 3330722.30 | Аналитический метод | 0.1 | - |
| 2298 | 448992.94 | 3330730.27 | Аналитический метод | 0.1 | - |
| 2299 | 448984.21 | 3330734.89 | Аналитический метод | 0.1 | - |
| 2300 | 448974.49 | 3330738.99 | Аналитический метод | 0.1 | - |
| 2301 | 448963.74 | 3330743.08 | Аналитический метод | 0.1 | - |
| 2302 | 448961.93 | 3330744.25 | Аналитический метод | 0.1 | - |
| 2303 | 448958.04 | 3330746.53 | Аналитический метод | 0.1 | - |
| 2304 | 448948.43 | 3330750.43 | Аналитический метод | 0.1 | - |
| 2305 | 448942.83 | 3330751.44 | Аналитический метод | 0.1 | - |
| 2306 | 448939.73 | 3330751.68 | Аналитический метод | 0.1 | - |
| 2307 | 448922.47 | 3330758.88 | Аналитический метод | 0.1 | - |
| 2308 | 448894.73 | 3330768.90 | Аналитический метод | 0.1 | - |
| 2309 | 448871.68 | 3330778.53 | Аналитический метод | 0.1 | - |
| 2310 | 448848.05 | 3330788.31 | Аналитический метод | 0.1 | - |
| 2311 | 448829.26 | 3330795.22 | Аналитический метод | 0.1 | - |
| 2312 | 448813.06 | 3330801.38 | Аналитический метод | 0.1 | - |
| 2313 | 448801.97 | 3330807.37 | Аналитический метод | 0.1 | - |
| 2314 | 448792.45 | 3330813.96 | Аналитический метод | 0.1 | - |
| 2315 | 448781.95 | 3330824.36 | Аналитический метод | 0.1 | - |
| 2316 | 448776.41 | 3330833.24 | Аналитический метод | 0.1 | - |
| 2317 | 448770.33 | 3330843.54 | Аналитический метод | 0.1 | - |
| 2318 | 448768.28 | 3330847.22 | Аналитический метод | 0.1 | - |
| 2319 | 448765.28 | 3330855.33 | Аналитический метод | 0.1 | - |
| 2320 | 448759.75 | 3330856.76 | Аналитический метод | 0.1 | - |
| 2321 | 448771.52 | 3330835.19 | Аналитический метод | 0.1 | - |
| 2322 | 448787.56 | 3330804.05 | Аналитический метод | 0.1 | - |
| 2323 | 448799.44 | 3330790.59 | Аналитический метод | 0.1 | - |
| 2324 | 448821.58 | 3330776.56 | Аналитический метод | 0.1 | - |
| 2325 | 448847.10 | 3330763.49 | Аналитический метод | 0.1 | - |
| 2326 | 448847.68 | 3330764.85 | Аналитический метод | 0.1 | - |
| 2327 | 448857.79 | 3330760.43 | Аналитический метод | 0.1 | - |
| 2328 | 448856.95 | 3330758.53 | Аналитический метод | 0.1 | - |
| 2329 | 448875.15 | 3330749.48 | Аналитический метод | 0.1 | - |
| 2330 | 448875.93 | 3330747.87 | Аналитический метод | 0.1 | - |

| Сведения о местоположении границ объекта | | | | | |
|---|---------------|------------|---|---|--|
| 1. Система координат МСК-35, зона 3 | | | | | |
| 2. Сведения о характерных точках границ объекта | | | | | |
| Обозначение характерных точек границ | Координаты, м | | Метод определения координат характерной точки | Средняя квадратическая погрешность положения характерной точки (Mt), м | Описание обозначения точки на местности (при наличии) |
| | X | Y | | | |
| 2283 | 448844.16 | 3330630.74 | Аналитический метод | 0.1 | - |
| | | | | | - |
| 2331 | 444858.18 | 3324062.34 | Аналитический метод | 0.1 | - |
| 2332 | 444856.57 | 3324037.41 | Аналитический метод | 0.1 | - |
| 2333 | 444854.45 | 3323986.47 | Аналитический метод | 0.1 | - |
| 2334 | 444854.43 | 3323975.41 | Аналитический метод | 0.1 | - |
| 2335 | 444851.36 | 3323972.04 | Аналитический метод | 0.1 | - |
| 2336 | 444848.07 | 3323971.25 | Аналитический метод | 0.1 | - |
| 2337 | 444846.08 | 3323936.31 | Аналитический метод | 0.1 | - |
| 2338 | 444848.76 | 3323934.68 | Аналитический метод | 0.1 | - |
| 2339 | 444851.35 | 3323933.26 | Аналитический метод | 0.1 | - |
| 2340 | 444851.69 | 3323928.24 | Аналитический метод | 0.1 | - |
| 2341 | 444849.32 | 3323904.99 | Аналитический метод | 0.1 | - |
| 2342 | 444846.60 | 3323884.09 | Аналитический метод | 0.1 | - |
| 2343 | 444844.57 | 3323867.60 | Аналитический метод | 0.1 | - |
| 2344 | 444841.37 | 3323847.79 | Аналитический метод | 0.1 | - |
| 2345 | 444837.00 | 3323821.46 | Аналитический метод | 0.1 | - |
| 2346 | 444832.46 | 3323801.04 | Аналитический метод | 0.1 | - |
| 2347 | 444828.24 | 3323782.67 | Аналитический метод | 0.1 | - |
| 2348 | 444822.62 | 3323760.93 | Аналитический метод | 0.1 | - |
| 2349 | 444815.88 | 3323737.72 | Аналитический метод | 0.1 | - |
| 2350 | 444811.71 | 3323721.27 | Аналитический метод | 0.1 | - |
| 2351 | 444807.45 | 3323698.12 | Аналитический метод | 0.1 | - |
| 2352 | 444818.60 | 3323743.03 | Аналитический метод | 0.1 | - |
| 2353 | 444849.29 | 3323856.47 | Аналитический метод | 0.1 | - |
| 2354 | 444852.88 | 3323882.71 | Аналитический метод | 0.1 | - |
| 2355 | 444856.83 | 3324009.84 | Аналитический метод | 0.1 | - |
| 2331 | 444858.18 | 3324062.34 | Аналитический метод | 0.1 | - |
| | | | | | - |
| 2356 | 448927.60 | 3330433.89 | Аналитический метод | 0.1 | - |
| 2357 | 448941.78 | 3330462.09 | Аналитический метод | 0.1 | - |
| 2358 | 448936.06 | 3330452.19 | Аналитический метод | 0.1 | - |
| 2359 | 448914.60 | 3330413.98 | Аналитический метод | 0.1 | - |
| 2360 | 448894.62 | 3330379.60 | Аналитический метод | 0.1 | - |
| 2361 | 448890.22 | 3330371.72 | Аналитический метод | 0.1 | - |
| 2362 | 448890.20 | 3330371.66 | Аналитический метод | 0.1 | - |
| 2356 | 448927.60 | 3330433.89 | Аналитический метод | 0.1 | - |
| | | | | | - |
| 2363 | 445922.95 | 3325679.50 | Аналитический метод | 0.1 | - |
| 2364 | 445917.35 | 3325673.26 | Аналитический метод | 0.1 | - |
| 2365 | 445897.77 | 3325649.82 | Аналитический метод | 0.1 | - |
| 2366 | 445867.99 | 3325610.39 | Аналитический метод | 0.1 | - |
| 2367 | 445850.91 | 3325587.77 | Аналитический метод | 0.1 | - |
| 2368 | 445847.46 | 3325583.12 | Аналитический метод | 0.1 | - |
| 2363 | 445922.95 | 3325679.50 | Аналитический метод | 0.1 | - |
| | | | | | - |
| 2369 | 446151.70 | 3325974.84 | Аналитический метод | 0.1 | - |

| Сведения о местоположении границ объекта | | | | | |
|---|---------------|------------|---|---|--|
| 1. Система координат МСК-35, зона 3 | | | | | |
| 2. Сведения о характерных точках границ объекта | | | | | |
| Обозначение характерных точек границ | Координаты, м | | Метод определения координат характерной точки | Средняя квадратическая погрешность положения характерной точки (Mt), м | Описание обозначения точки на местности (при наличии) |
| | X | Y | | | |
| 2370 | 446141.77 | 3325962.60 | Аналитический метод | 0.1 | - |
| 2371 | 446110.63 | 3325923.79 | Аналитический метод | 0.1 | - |
| 2372 | 446092.67 | 3325901.31 | Аналитический метод | 0.1 | - |
| 2373 | 446069.84 | 3325874.47 | Аналитический метод | 0.1 | - |
| 2374 | 446049.33 | 3325848.85 | Аналитический метод | 0.1 | - |
| 2375 | 446018.88 | 3325808.88 | Аналитический метод | 0.1 | - |
| 2376 | 445994.14 | 3325777.26 | Аналитический метод | 0.1 | - |
| 2377 | 445966.90 | 3325740.44 | Аналитический метод | 0.1 | - |
| 2378 | 445949.70 | 3325717.03 | Аналитический метод | 0.1 | - |
| 2379 | 445940.30 | 3325701.70 | Аналитический метод | 0.1 | - |
| 2380 | 446067.69 | 3325865.00 | Аналитический метод | 0.1 | - |
| 2381 | 446129.27 | 3325944.79 | Аналитический метод | 0.1 | - |
| 2369 | 446151.70 | 3325974.84 | Аналитический метод | 0.1 | - |
| | | | | | - |
| 2382 | 446693.88 | 3326765.49 | Аналитический метод | 0.1 | - |
| 2383 | 446670.78 | 3326728.21 | Аналитический метод | 0.1 | - |
| 2384 | 446636.79 | 3326671.81 | Аналитический метод | 0.1 | - |
| 2385 | 446620.05 | 3326645.46 | Аналитический метод | 0.1 | - |
| 2386 | 446592.26 | 3326600.31 | Аналитический метод | 0.1 | - |
| 2387 | 446567.08 | 3326559.62 | Аналитический метод | 0.1 | - |
| 2388 | 446534.48 | 3326506.53 | Аналитический метод | 0.1 | - |
| 2389 | 446518.00 | 3326481.37 | Аналитический метод | 0.1 | - |
| 2390 | 446496.59 | 3326446.97 | Аналитический метод | 0.1 | - |
| 2391 | 446471.92 | 3326407.80 | Аналитический метод | 0.1 | - |
| 2392 | 446456.56 | 3326384.34 | Аналитический метод | 0.1 | - |
| 2393 | 446445.88 | 3326368.47 | Аналитический метод | 0.1 | - |
| 2394 | 446461.26 | 3326389.83 | Аналитический метод | 0.1 | - |
| 2395 | 446476.75 | 3326411.60 | Аналитический метод | 0.1 | - |
| 2396 | 446505.13 | 3326455.06 | Аналитический метод | 0.1 | - |
| 2397 | 446575.09 | 3326566.00 | Аналитический метод | 0.1 | - |
| 2398 | 446623.30 | 3326644.05 | Аналитический метод | 0.1 | - |
| 2399 | 446647.51 | 3326684.49 | Аналитический метод | 0.1 | - |
| 2382 | 446693.88 | 3326765.49 | Аналитический метод | 0.1 | - |
| | | | | | - |
| 2400 | 446968.35 | 3327212.57 | Аналитический метод | 0.1 | - |
| 2401 | 446970.63 | 3327216.19 | Аналитический метод | 0.1 | - |
| 2402 | 446978.32 | 3327228.65 | Аналитический метод | 0.1 | - |
| 2403 | 446986.04 | 3327240.55 | Аналитический метод | 0.1 | - |
| 2404 | 446983.10 | 3327236.77 | Аналитический метод | 0.1 | - |
| 2400 | 446968.35 | 3327212.57 | Аналитический метод | 0.1 | - |
| | | | | | - |
| 2405 | 448341.45 | 3329413.19 | Аналитический метод | 0.1 | - |
| 2406 | 448318.50 | 3329375.56 | Аналитический метод | 0.1 | - |
| 2407 | 448288.68 | 3329325.66 | Аналитический метод | 0.1 | - |
| 2408 | 448257.54 | 3329272.46 | Аналитический метод | 0.1 | - |
| 2409 | 448241.71 | 3329243.80 | Аналитический метод | 0.1 | - |
| 2410 | 448237.50 | 3329236.03 | Аналитический метод | 0.1 | - |

| Сведения о местоположении границ объекта | | | | | |
|---|---------------|------------|---|--|---|
| 1. Система координат МСК-35, зона 3 | | | | | |
| 2. Сведения о характерных точках границ объекта | | | | | |
| Обозначение характерных точек границ | Координаты, м | | Метод определения координат характерной точки | Средняя квадратическая погрешность положения характерной точки (Mt), м | Описание обозначения точки на местности (при наличии) |
| | X | Y | | | |
| 2411 | 448234.83 | 3329228.89 | Аналитический метод | 0.1 | - |
| 2412 | 448250.45 | 3329254.62 | Аналитический метод | 0.1 | - |
| 2413 | 448315.79 | 3329368.35 | Аналитический метод | 0.1 | - |
| 2405 | 448341.45 | 3329413.19 | Аналитический метод | 0.1 | - |
| | | | | | - |
| 2414 | 447223.89 | 3327623.56 | Аналитический метод | 0.1 | - |
| 2415 | 447186.78 | 3327564.97 | Аналитический метод | 0.1 | - |
| 2416 | 447163.26 | 3327527.75 | Аналитический метод | 0.1 | - |
| 2417 | 447140.67 | 3327491.27 | Аналитический метод | 0.1 | - |
| 2418 | 447120.43 | 3327458.25 | Аналитический метод | 0.1 | - |
| 2419 | 447101.31 | 3327427.53 | Аналитический метод | 0.1 | - |
| 2420 | 447068.16 | 3327372.49 | Аналитический метод | 0.1 | - |
| 2421 | 447033.10 | 3327314.69 | Аналитический метод | 0.1 | - |
| 2422 | 447011.62 | 3327281.31 | Аналитический метод | 0.1 | - |
| 2423 | 447009.15 | 3327276.07 | Аналитический метод | 0.1 | - |
| 2424 | 447047.82 | 3327335.57 | Аналитический метод | 0.1 | - |
| 2425 | 447113.81 | 3327440.17 | Аналитический метод | 0.1 | - |
| 2414 | 447223.89 | 3327623.56 | Аналитический метод | 0.1 | - |
| | | | | | - |
| 2426 | 448224.51 | 3329212.48 | Аналитический метод | 0.1 | - |
| 2427 | 448220.90 | 3329208.43 | Аналитический метод | 0.1 | - |
| 2428 | 448216.54 | 3329202.80 | Аналитический метод | 0.1 | - |
| 2429 | 448207.56 | 3329189.95 | Аналитический метод | 0.1 | - |
| 2430 | 448180.97 | 3329148.77 | Аналитический метод | 0.1 | - |
| 2426 | 448224.51 | 3329212.48 | Аналитический метод | 0.1 | - |
| | | | | | - |
| 2431 | 447286.41 | 3327724.75 | Аналитический метод | 0.1 | - |
| 2432 | 447348.35 | 3327822.55 | Аналитический метод | 0.1 | - |
| 2433 | 447387.95 | 3327886.02 | Аналитический метод | 0.1 | - |
| 2434 | 447386.20 | 3327883.38 | Аналитический метод | 0.1 | - |
| 2435 | 447372.81 | 3327863.30 | Аналитический метод | 0.1 | - |
| 2436 | 447352.65 | 3327830.74 | Аналитический метод | 0.1 | - |
| 2437 | 447313.86 | 3327769.66 | Аналитический метод | 0.1 | - |
| 2431 | 447286.41 | 3327724.75 | Аналитический метод | 0.1 | - |

| 3. Сведения о характерных точках части (частей) границы объекта | | | | | |
|---|---------------|---|---|--|---|
| Обозначение характерных точек части границы | Координаты, м | | Метод определения координат характерной точки | Средняя квадратическая погрешность положения характерной точки (Mt), м | Описание обозначения точки на местности (при наличии) |
| | X | Y | | | |
| 1 | 2 | 3 | 4 | 5 | 6 |
| - | - | - | - | - | - |

Сведения о местоположении измененных (уточненных) границ объекта

1. Система координат МСК-35, зона 3

2. Сведения о характерных точках границ объекта

| Обозначение характерных точек границ | Существующие координаты, м | | Измененные (уточненные) координаты, м | | Метод определения координат характерной точки | Средняя квадратическая погрешность положения характерной точки (Mt), м | Описание обозначения точки на местности (при наличии) |
|--|-------------------------------|---|---|---|---|---|---|
| | X | Y | X | Y | | | |
| 1 | 2 | 3 | 4 | 5 | 6 | 7 | 8 |
| - | - | - | - | - | - | - | - |

3. Сведения о характерных точках части (частей) границы объекта

| Обозначение характерных точек части границы | Существующие координаты, м | | Измененные (уточненные) координаты, м | | Метод определения координат характерной точки | Средняя квадратическая погрешность положения характерной точки (Mt), м | Описание обозначения точки на местности (при наличии) |
|--|-------------------------------|---|---|---|---|---|---|
| | X | Y | X | Y | | | |
| 1 | 2 | 3 | 4 | 5 | 6 | 7 | 8 |
| - | - | - | - | - | - | - | - |

Публичный сервитут для использования земель и земельных участков в целях эксплуатации линейных объектов системы газоснабжения федерального значения «Участок км 2053,57 – км 2089,91 магистрального газопровода СРТО – Торжок и его неотъемлемых технологических частей».

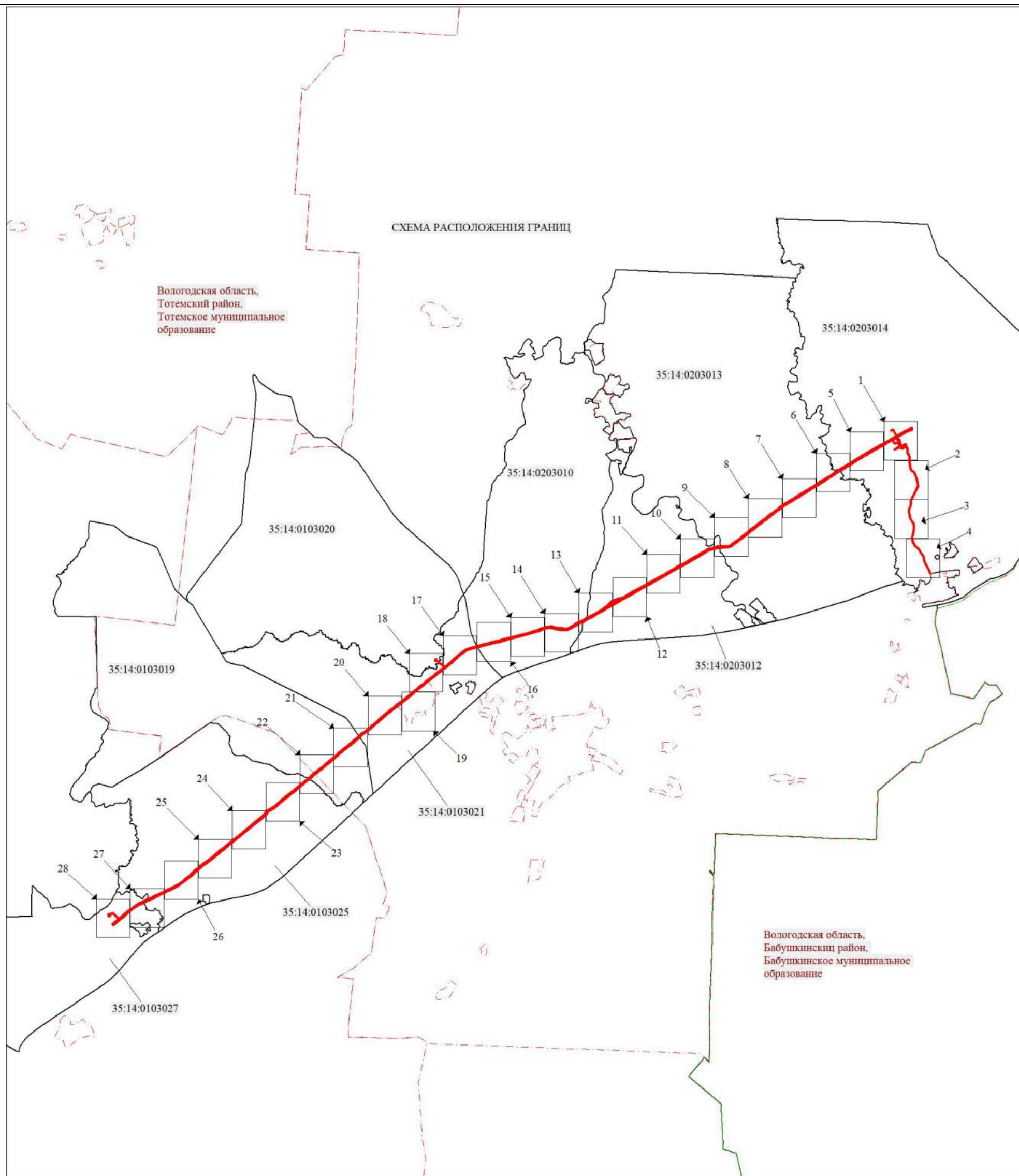

Масштаб 1:150000

МСК-35, зона 3

Используемые условные знаки и обозначения:
Условные обозначения представлены на листе 125

Подпись  Толмачёв А. В.

Дата 10 ноября 2023 г.

Место для оттиска печати (при наличии) лица, составившего описание местоположения границ объекта



Схема расположения границ публичного сервитута



линия сводки с листом 5

линия сводки с листом 2

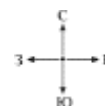
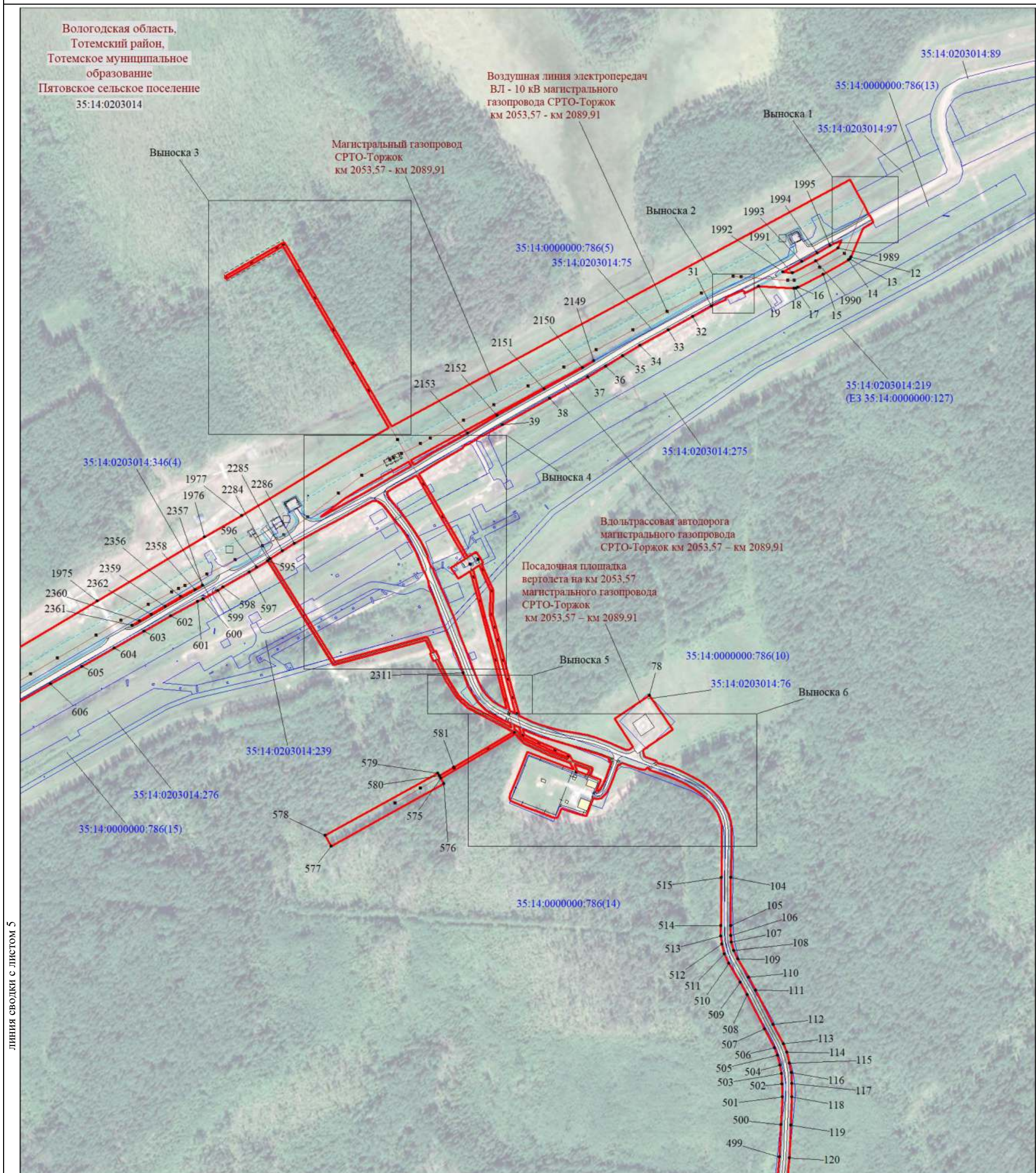
Масштаб 1:5000

МСК-35, зона 3

Используемые условные знаки и обозначения:

Условные обозначения представлены на листе 125

Подпись  Толмачёв А. В.

Дата 10 ноября 2023 г.

Место для оттиска печати (при наличии) лица, составившего описание местоположения границ объекта

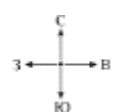

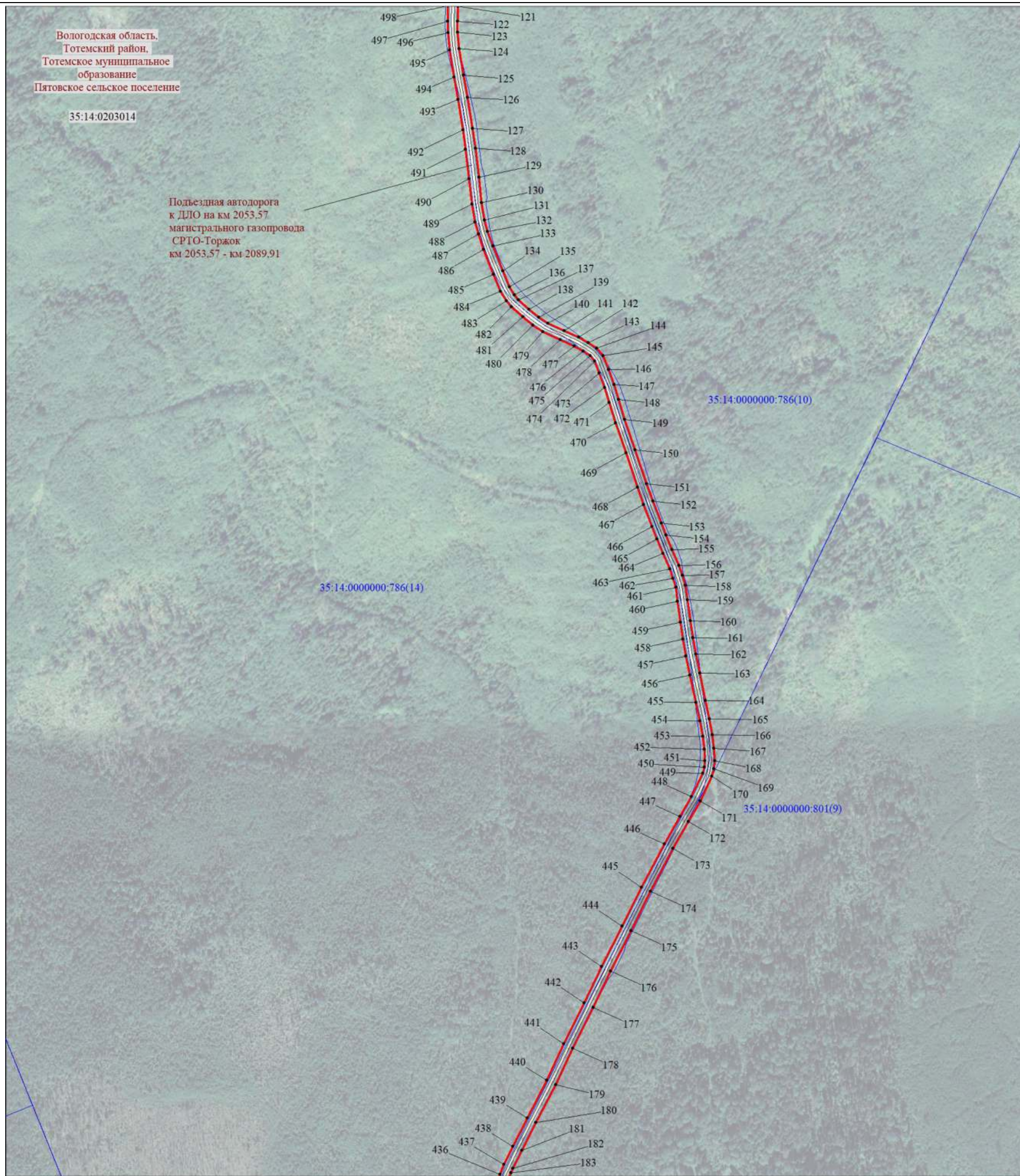

линия сводки с листом 3

Масштаб 1:5000

МСК-35, зона 3

Используемые условные знаки и обозначения:

Условные обозначения представлены на листе 125

Подпись  Толмачёв А. В.

Дата 10 ноября 2023 г.

Место для оттиска печати (при наличии) лица, составившего описание местоположения границ объекта

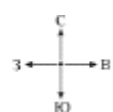

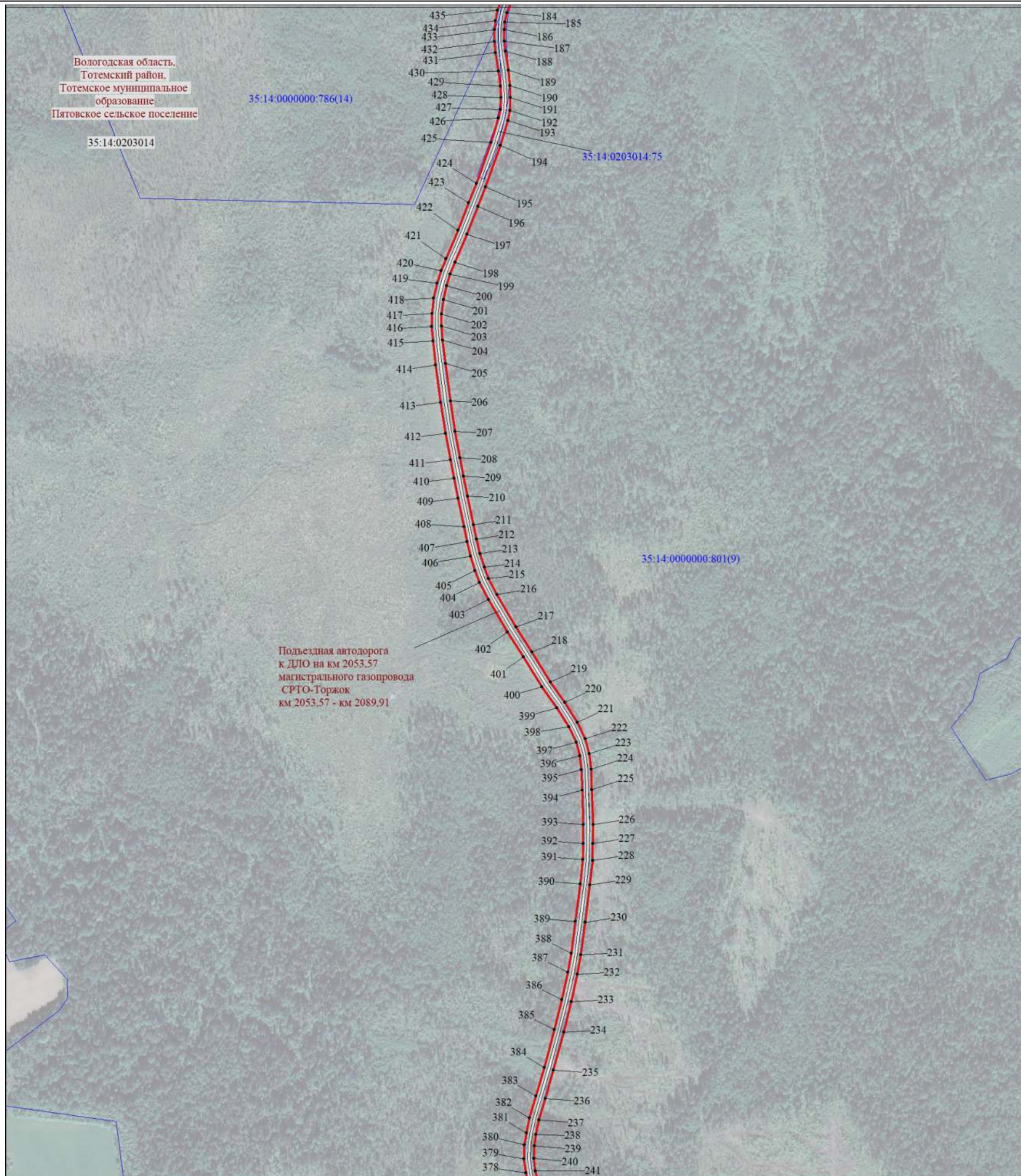

Подъездная автодорога
к ДПО на км 2053,57
магистрального газопровода
СРГО-Горжок
км 2053,57 - км 2089,91

Масштаб 1:5000

линия сводки с листом 4

МСК-35, зона 3

Используемые условные знаки и обозначения:

Условные обозначения представлены на листе 125

Подпись  Толмачёв А. В.

Дата 10 ноября 2023 г.

Место для оттиска печати (при наличии) лица, составившего описание местоположения границ объекта



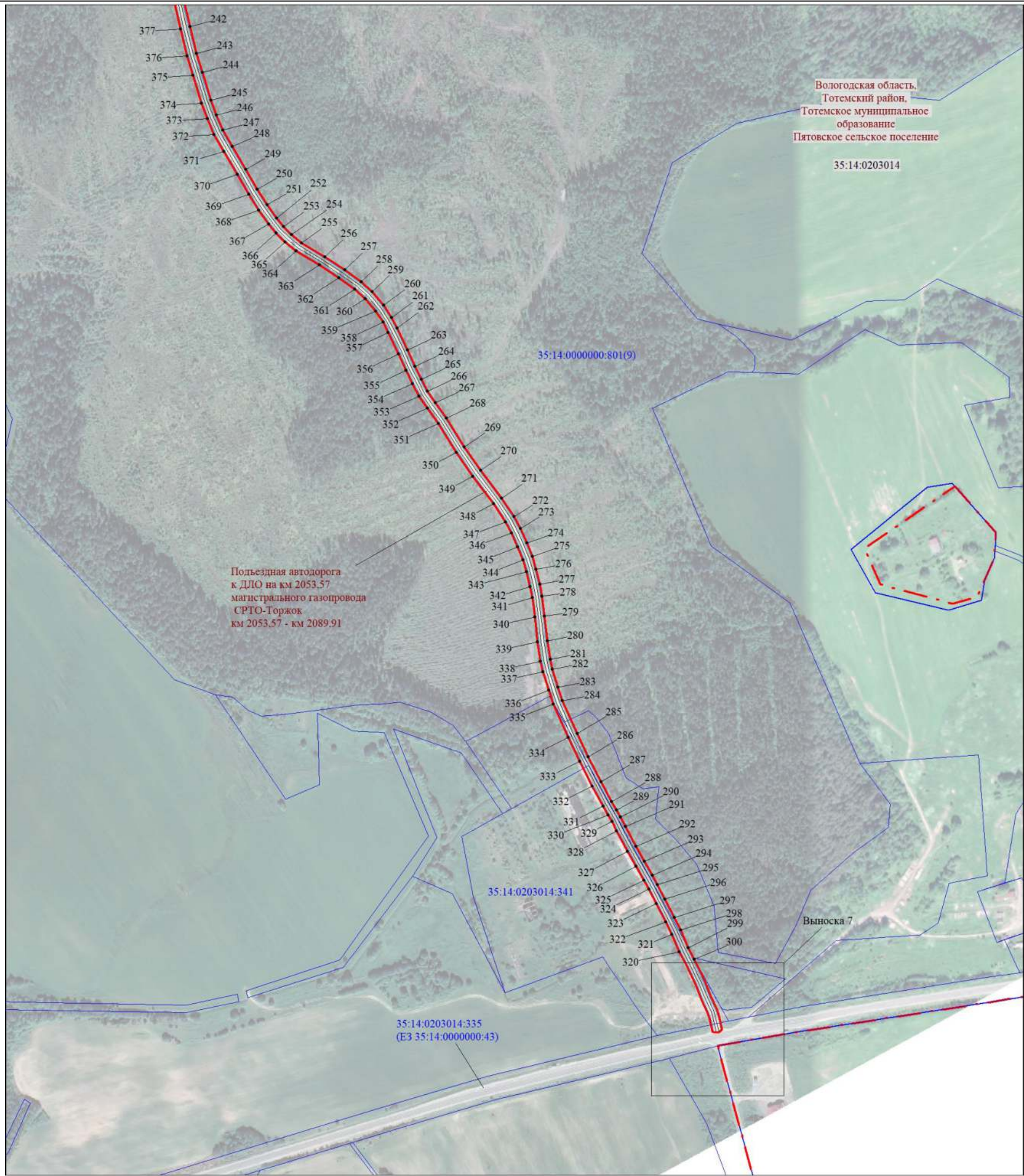

Масштаб 1:5000

МСК-35, зона 3

Используемые условные знаки и обозначения:

Условные обозначения представлены на листе 125

Подпись  Толмачёв А. В.

Дата 10 ноября 2023 г.

Место для оттиска печати (при наличии) лица, составившего описание местоположения границ объекта



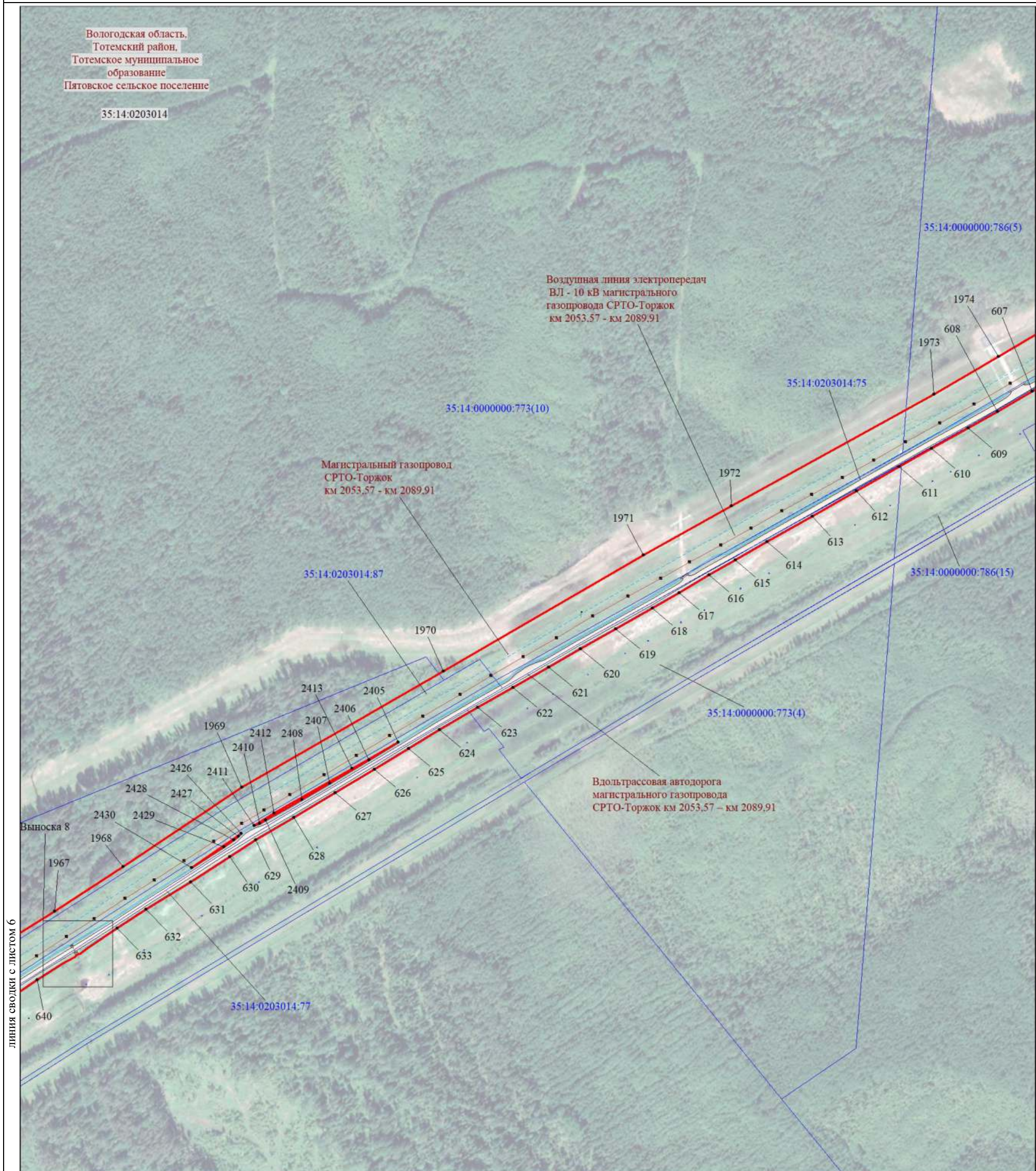

Масштаб 1:5000

МСК-35, зона 3

Используемые условные знаки и обозначения:

Условные обозначения представлены на листе 125

Подпись  Толмачёв А. В.

Дата 10 ноября 2023 г.

Место для оттиска печати (при наличии) лица, составившего описание местоположения границ объекта



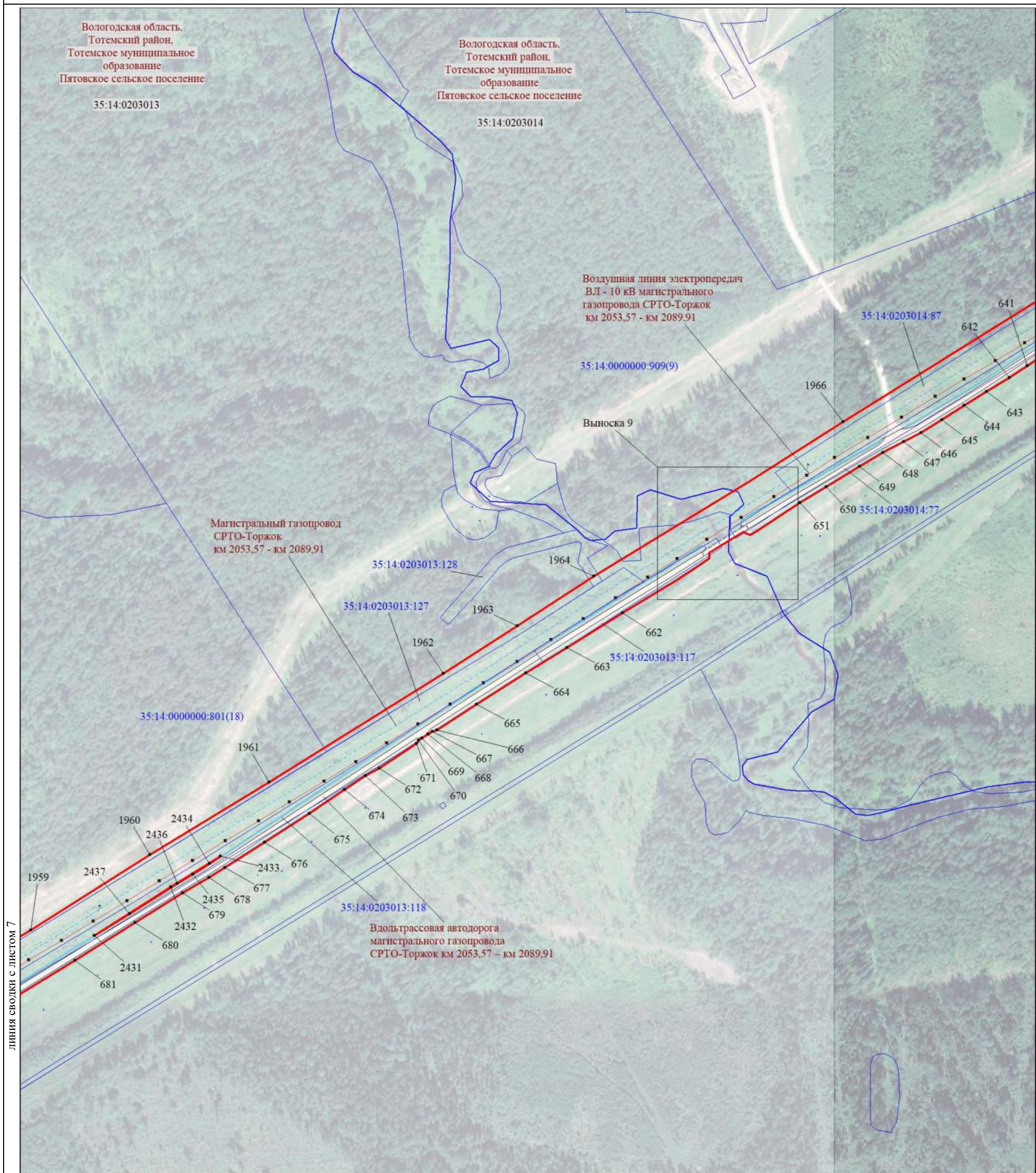

линия сводки с листом 7

линия сводки с листом 5

Масштаб 1:5000

МСК-35, зона 3

Используемые условные знаки и обозначения:

Условные обозначения представлены на листе 125

Подпись  Толмачёв А. В.

Дата 10 ноября 2023 г.

Место для оттиска печати (при наличии) лица, составившего описание местоположения границ объекта



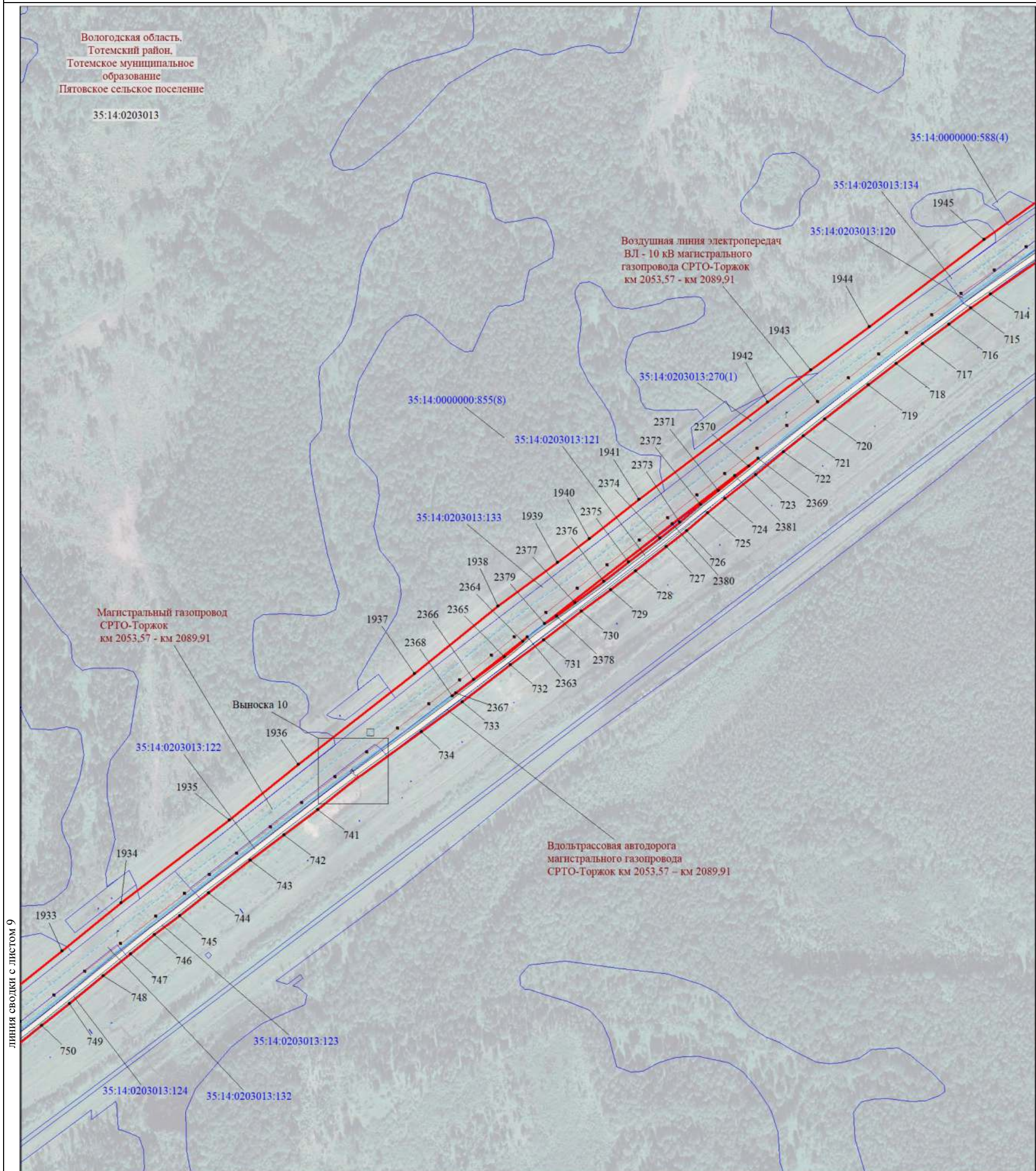

линия сводки с листом 9

линия сводки с листом 7

Масштаб 1:5000

МСК-35, зона 3

Используемые условные знаки и обозначения:

Условные обозначения представлены на листе 125

Подпись  Толмачёв А. В.

Дата 10 ноября 2023 г.

Место для оттиска печати (при наличии) лица, составившего описание местоположения границ объекта

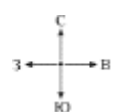

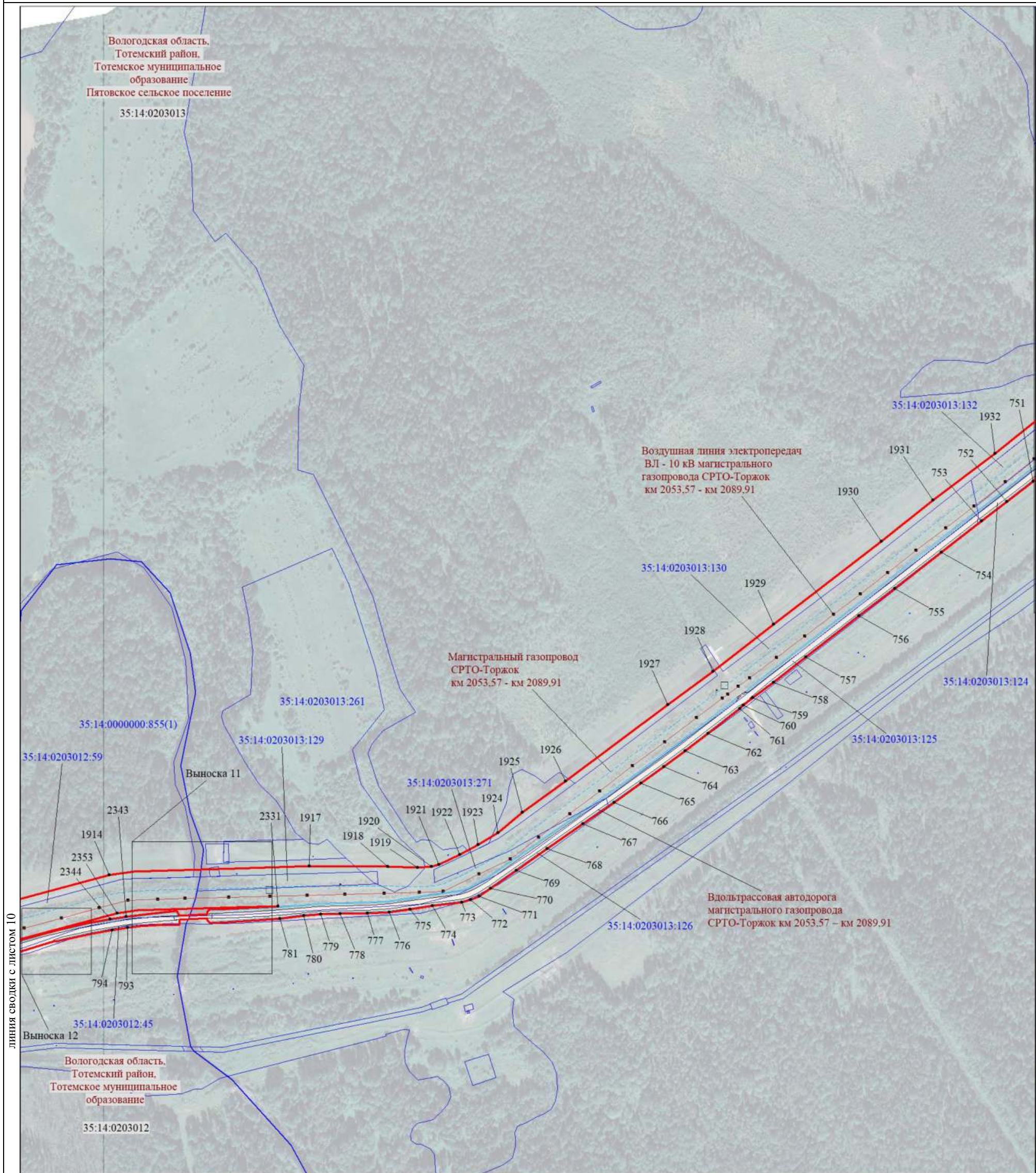

линия сводки с листом 10

линия сводки с листом 8

Масштаб 1:5000

МСК-35, зона 3

Используемые условные знаки и обозначения:

Условные обозначения представлены на листе 125

Подпись  Толмачёв А. В.

Дата 10 ноября 2023 г.

Место для оттиска печати (при наличии) лица, составившего описание местоположения границ объекта

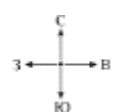

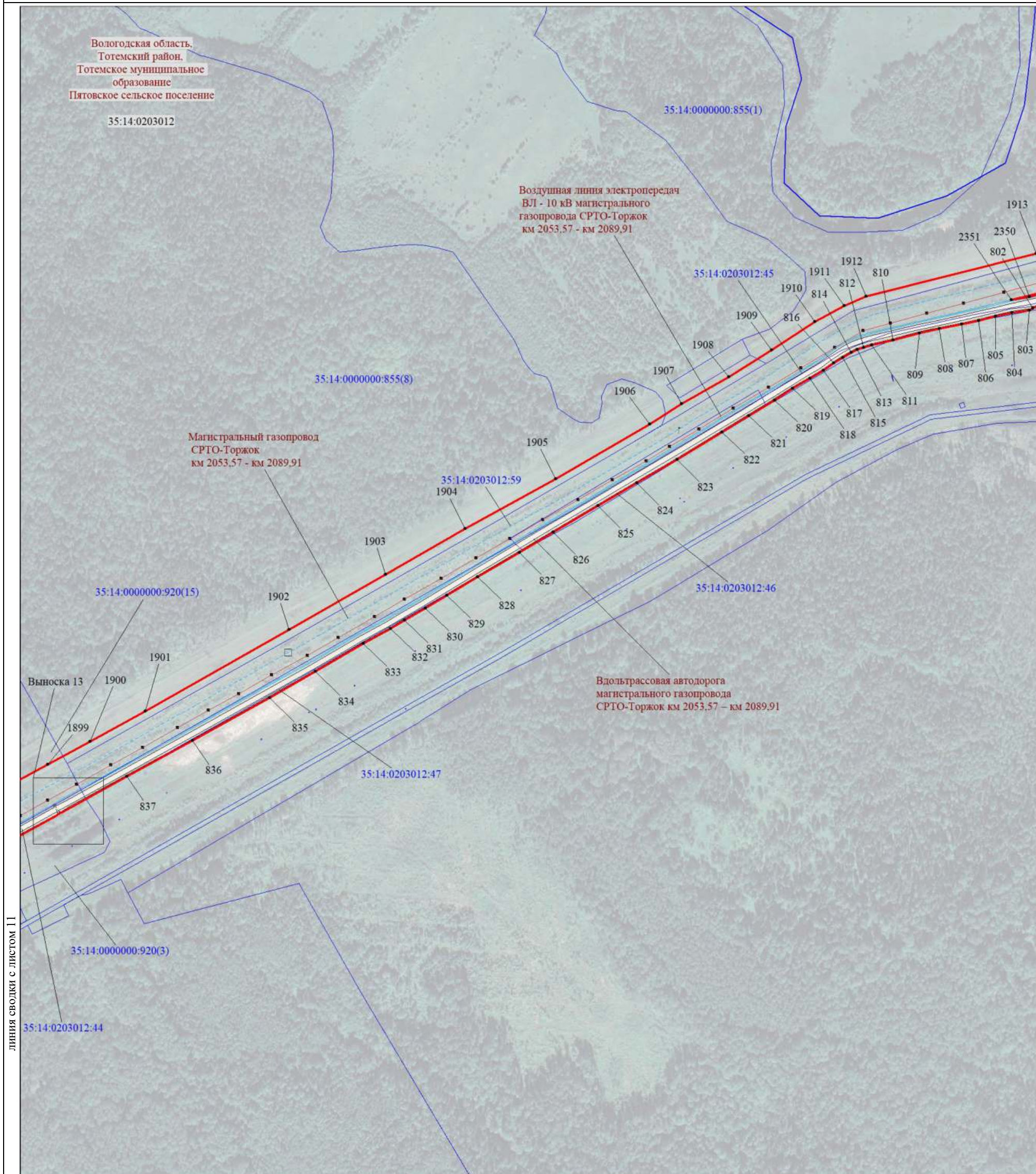

Масштаб 1:5000

МСК-35, зона 3

Используемые условные знаки и обозначения:

Условные обозначения представлены на листе 125

Подпись  Толмачёв А. В.

Дата 10 ноября 2023 г.

Место для оттиска печати (при наличии) лица, составившего описание местоположения границ объекта



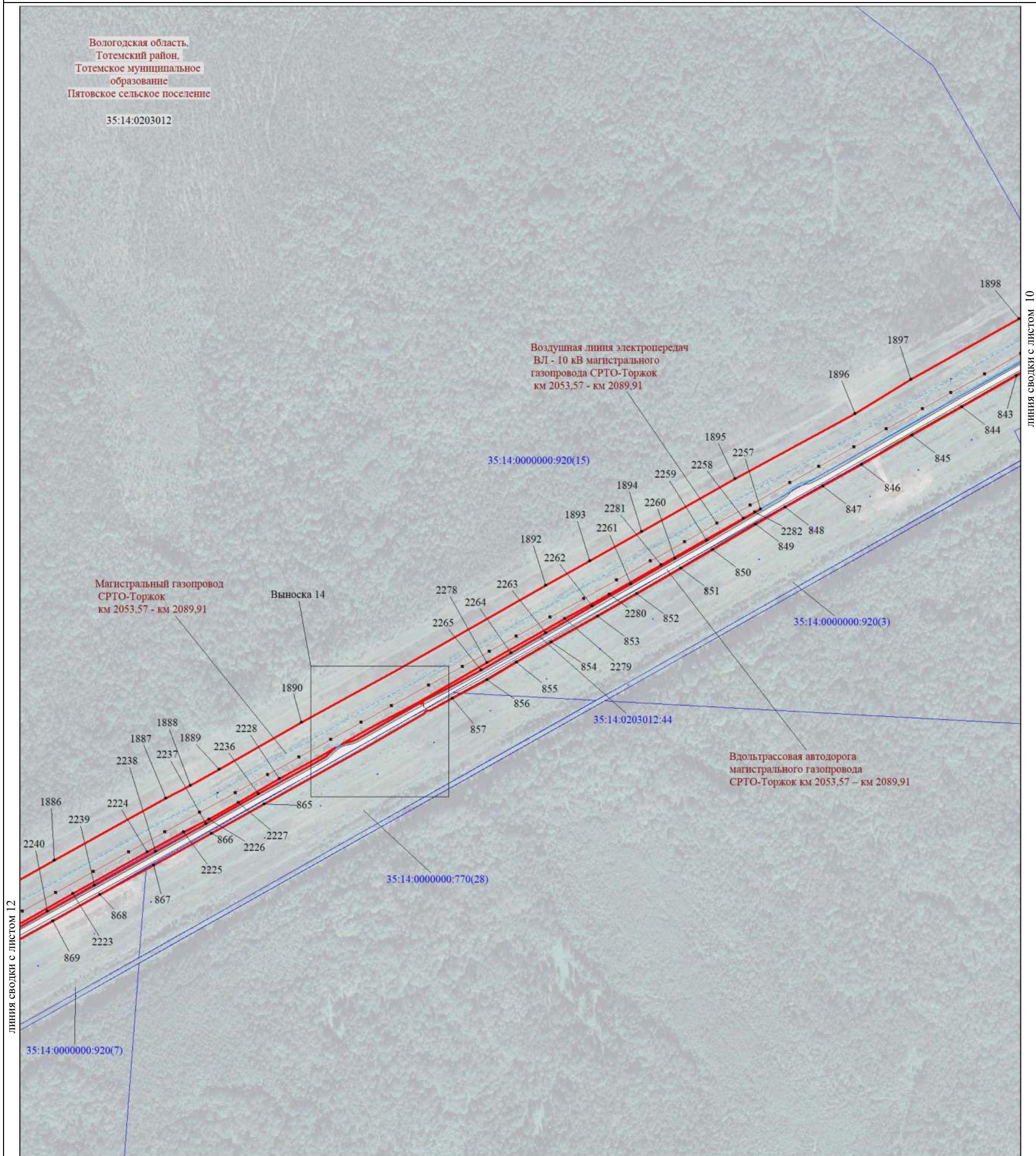

Масштаб 1:5000

МСК-35, зона 3

Используемые условные знаки и обозначения:

Условные обозначения представлены на листе 125

Подпись  Толмачёв А. В.

Дата 10 ноября 2023 г.

Место для оттиска печати (при наличии) лица, составившего описание местоположения границ объекта



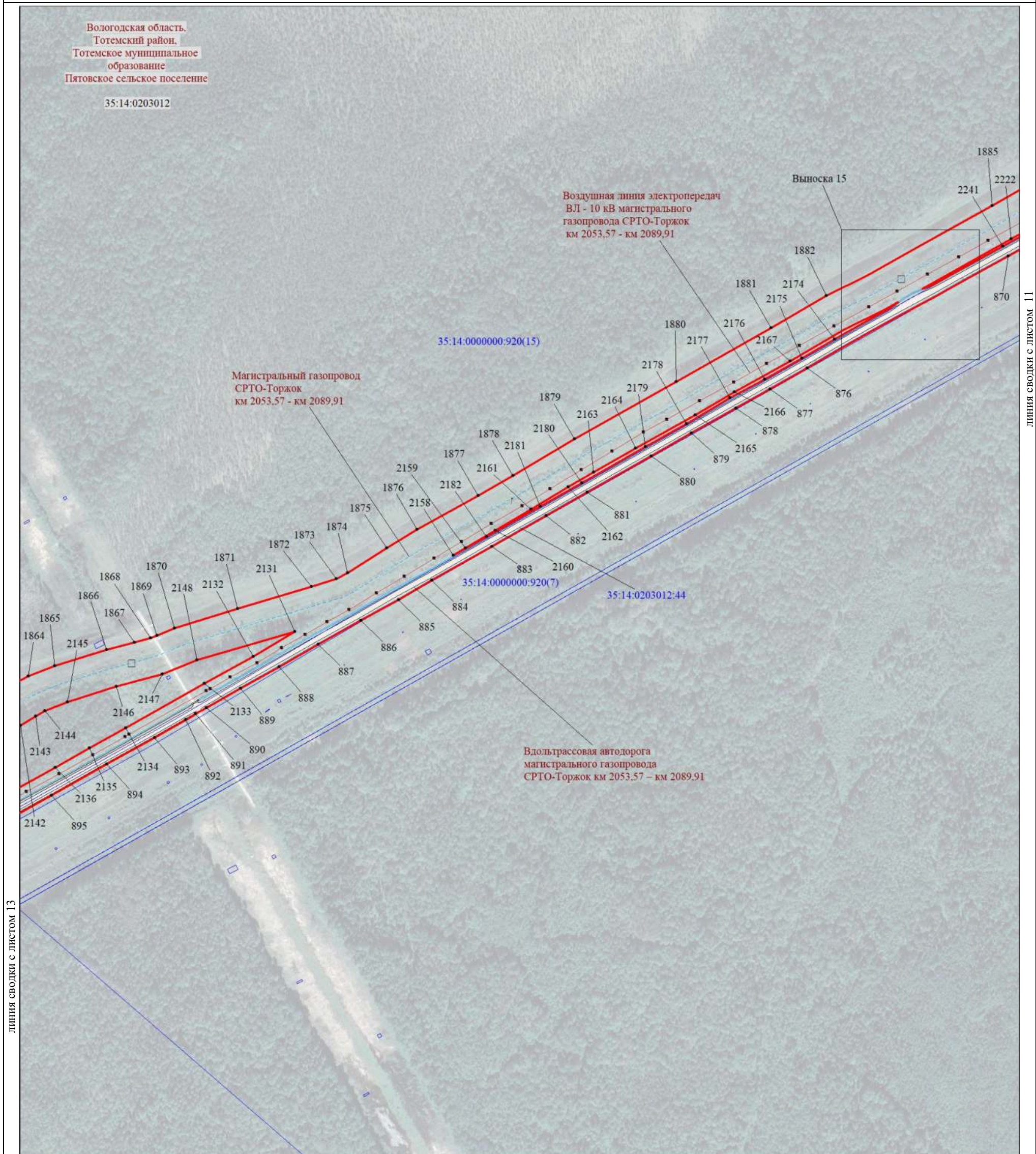

линия сводки с листом 13

линия сводки с листом 11

Масштаб 1:5000

МСК-35, зона 3

Используемые условные знаки и обозначения:

Условные обозначения представлены на листе 125

Подпись  Толмачёв А. В.

Дата 10 ноября 2023 г.

Место для оттиска печати (при наличии) лица, составившего описание местоположения границ объекта

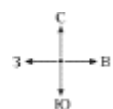

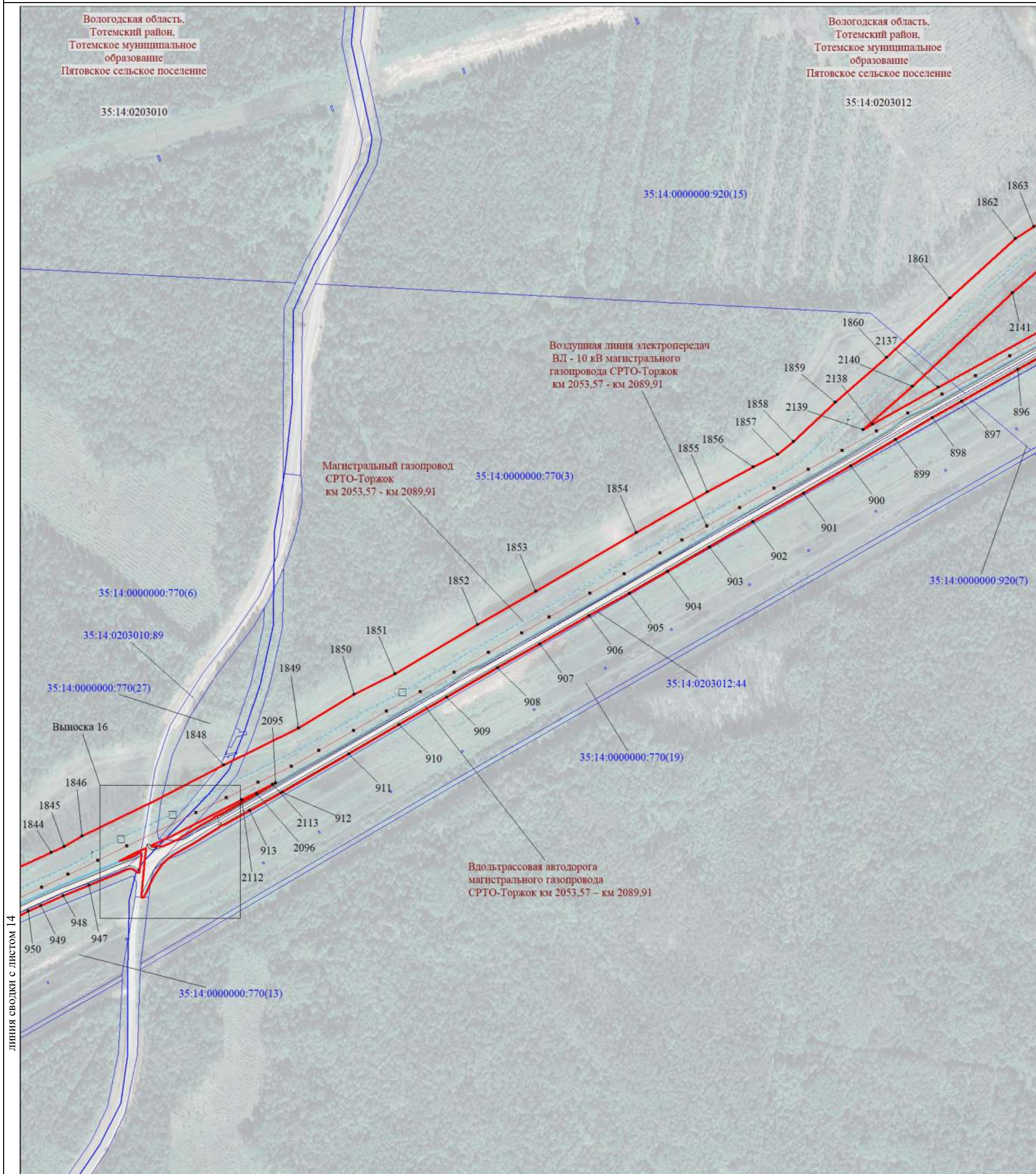

линия сводки с листом 14

линия сводки с листом 12

Масштаб 1:5000

МСК-35, зона 3

Используемые условные знаки и обозначения:

Условные обозначения представлены на листе 125

Подпись  Толмачёв А. В.

Дата 10 ноября 2023 г.

Место для оттиска печати (при наличии) лица, составившего описание местоположения границ объекта



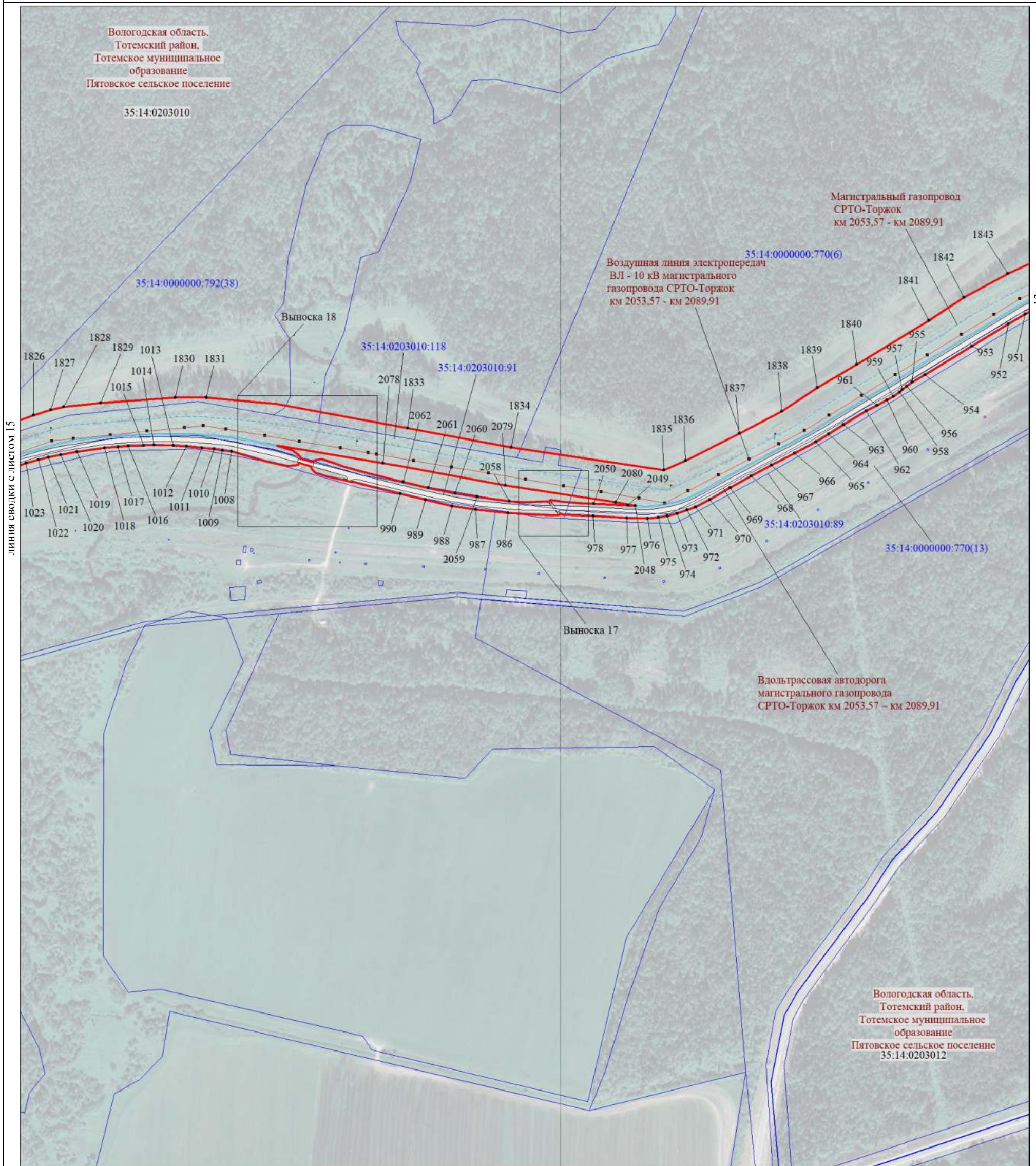

Масштаб 1:5000

МСК-35, зона 3

Используемые условные знаки и обозначения:

Условные обозначения представлены на листе 125

Подпись  Толмачёв А. В.

Дата 10 ноября 2023 г.

Место для оттиска печати (при наличии) лица, составившего описание местоположения границ объекта



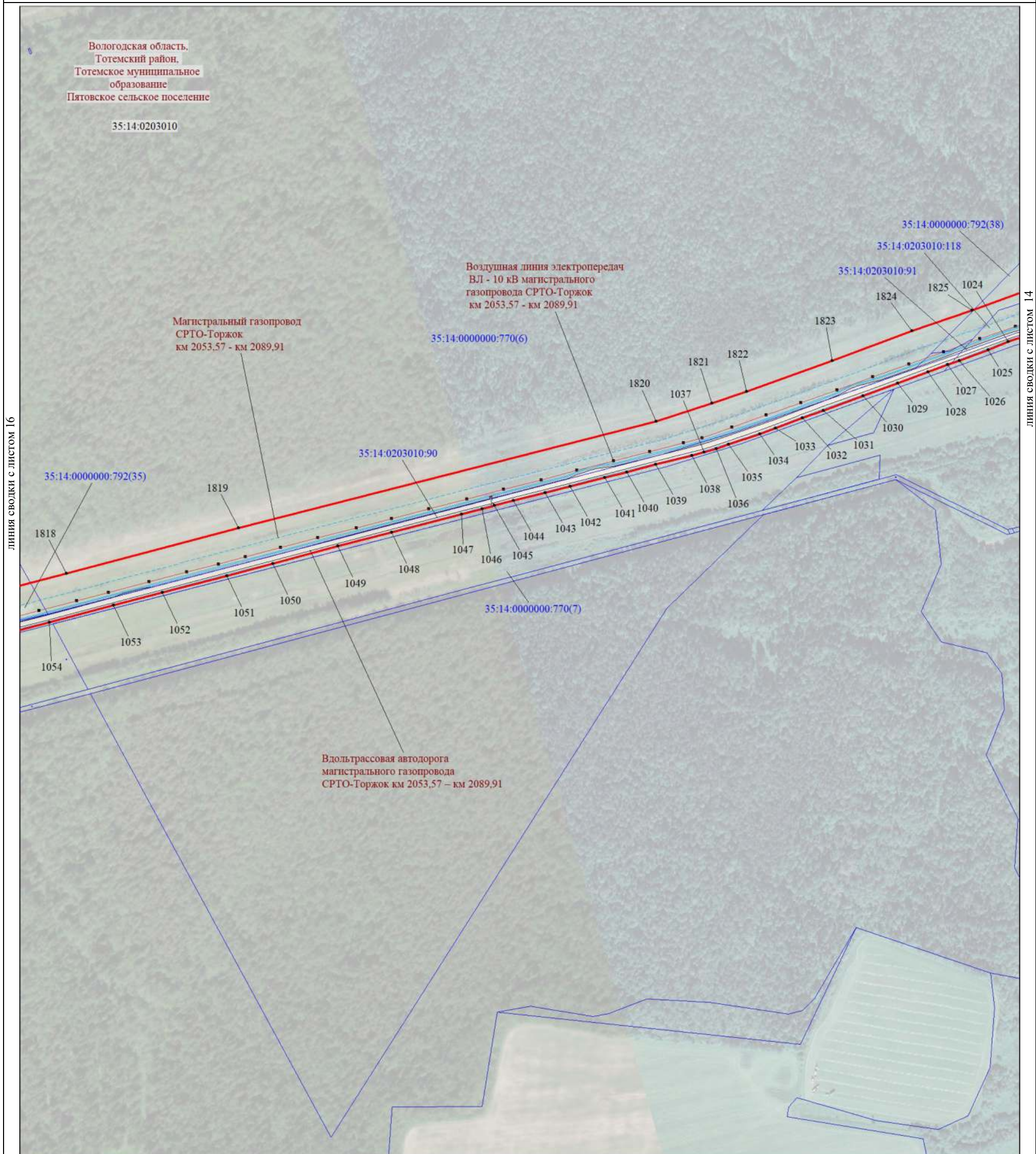

линия сводки с листом 16

линия сводки с листом 14

Масштаб 1:5000

МСК-35, зона 3

Используемые условные знаки и обозначения:

Условные обозначения представлены на листе 125

Подпись  Толмачёв А. В.

Дата 10 ноября 2023 г.

Место для оттиска печати (при наличии) лица, составившего описание местоположения границ объекта

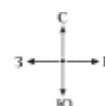

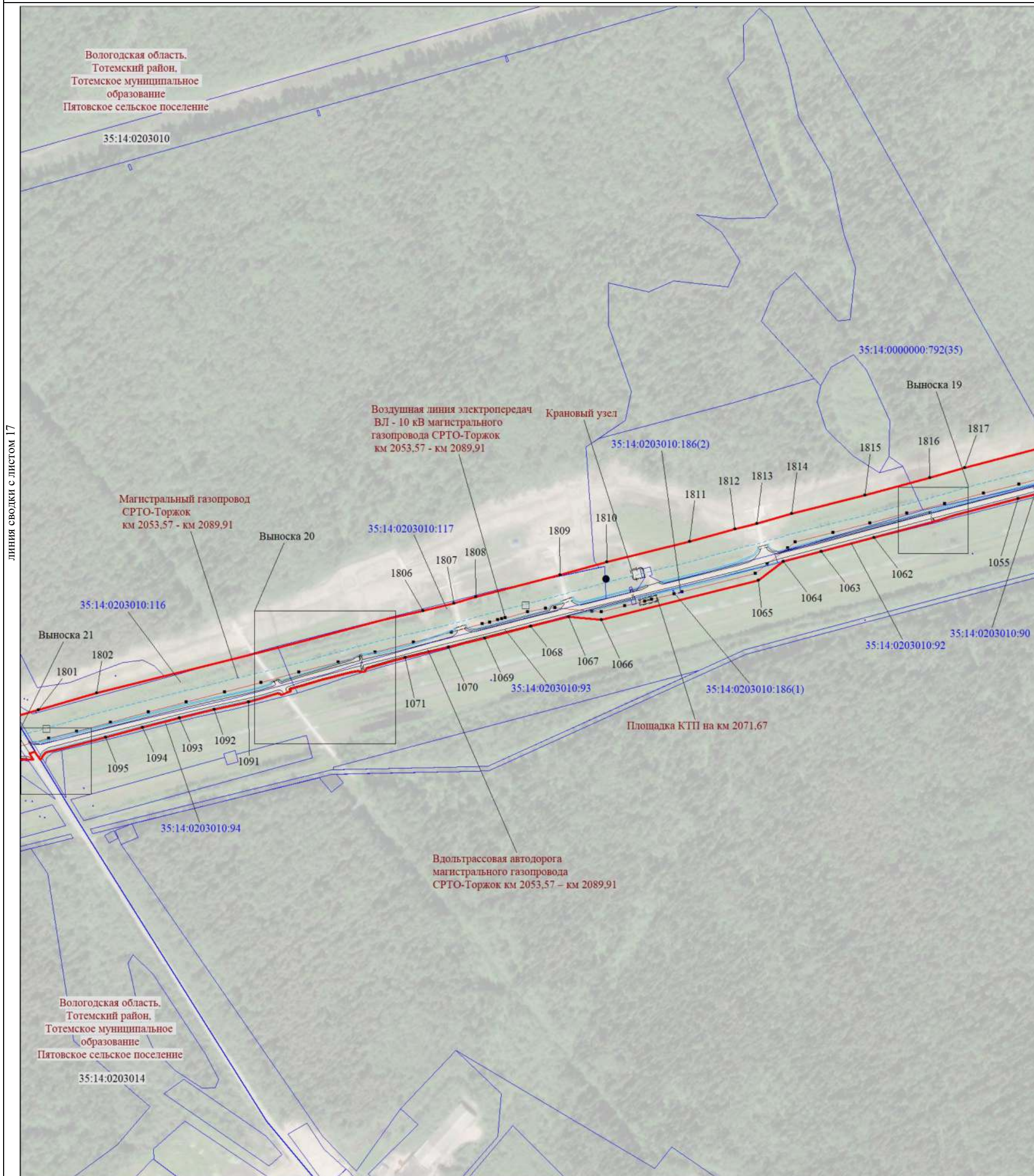

линия сводки с листом 17

линия сводки с листом 15

Масштаб 1:5000

МСК-35, зона 3

Используемые условные знаки и обозначения:

Условные обозначения представлены на листе 125

Подпись  Толмачёв А. В.

Дата 10 ноября 2023 г.

Место для оттиска печати (при наличии) лица, составившего описание местоположения границ объекта

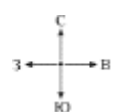

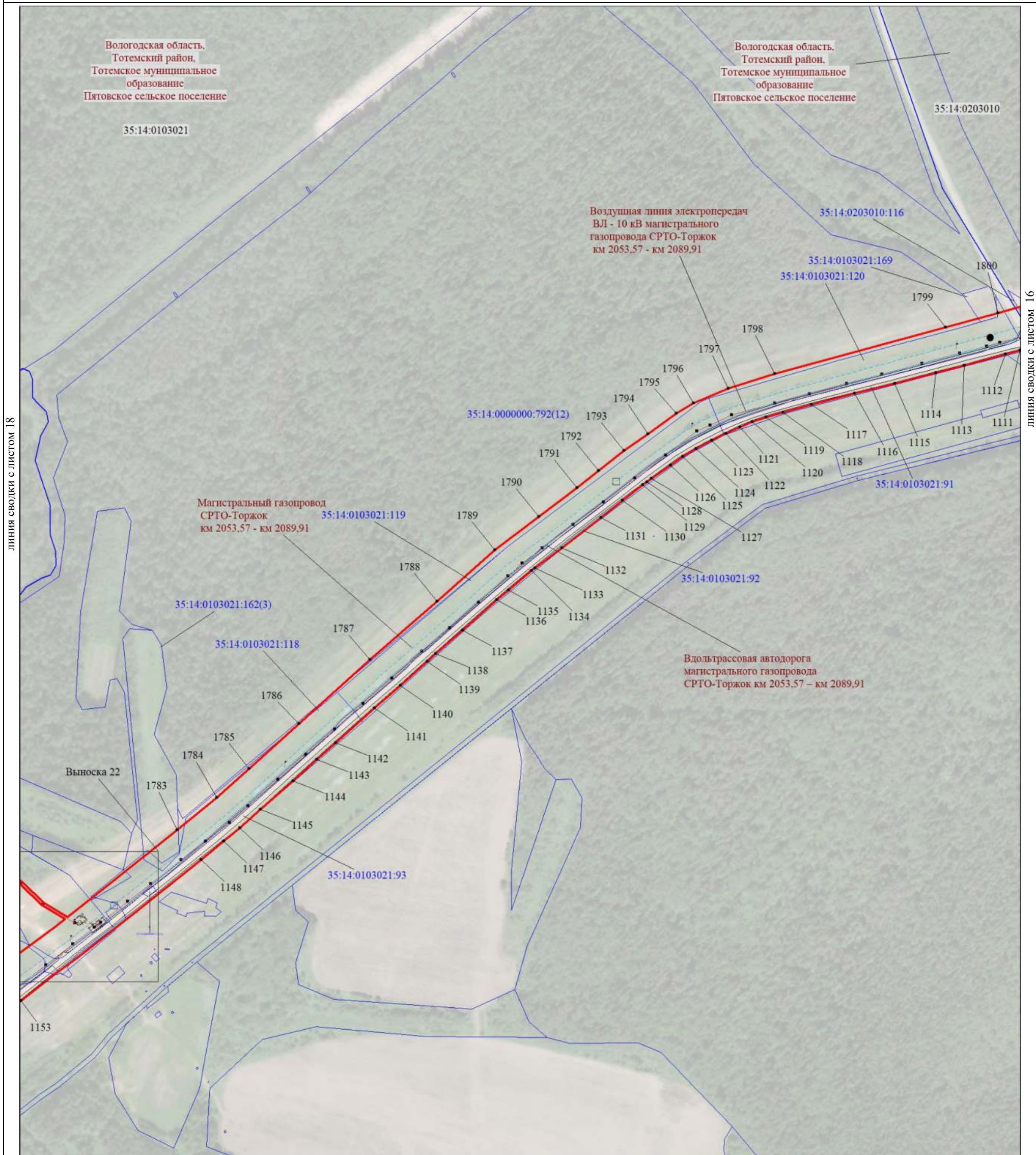

линия сводки с листом 18

линия сводки с листом 16

Масштаб 1:5000

МСК-35, зона 3

Используемые условные знаки и обозначения:

Условные обозначения представлены на листе 125

Подпись  Толмачёв А. В.

Дата 10 ноября 2023 г.

Место для оттиска печати (при наличии) лица, составившего описание местоположения границ объекта

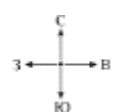

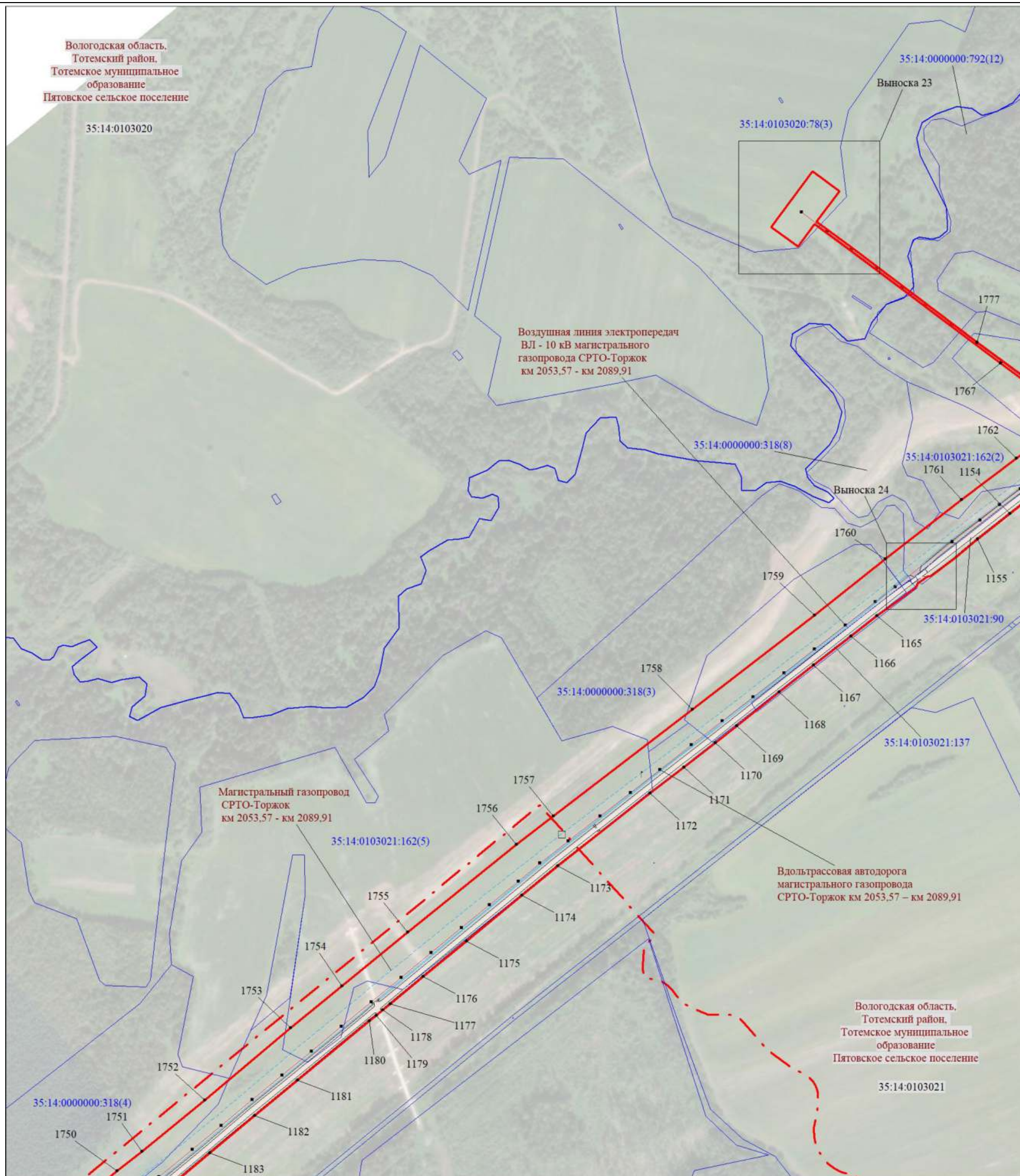

линия сводки с листом 17

линия сводки с листом 19

Масштаб 1:5000

МСК-35, зона 3

Используемые условные знаки и обозначения:

Условные обозначения представлены на листе 125

Подпись  Толмачёв А. В.

Дата 10 ноября 2023 г.

Место для оттиска печати (при наличии) лица, составившего описание местоположения границ объекта



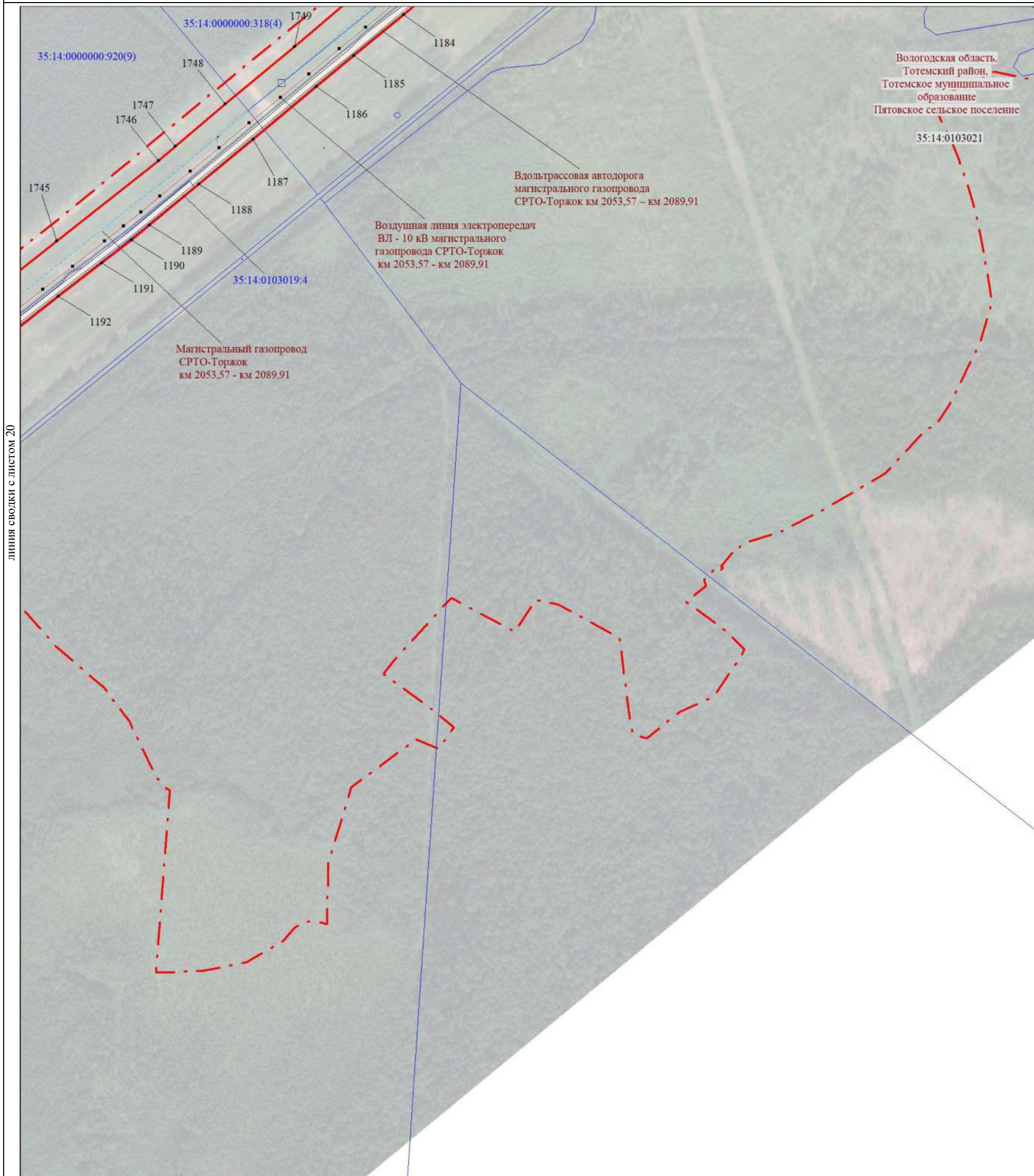

линия сводки с листом 20

Масштаб 1:5000

МСК-35, зона 3

Условные обозначения представлены на листе 125

Используемые условные знаки и обозначения:

Подпись  Толмачёв А. В.

Дата 10 ноября 2023 г.

Место для оттиска печати (при наличии) лица, составившего описание местоположения границ объекта

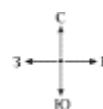

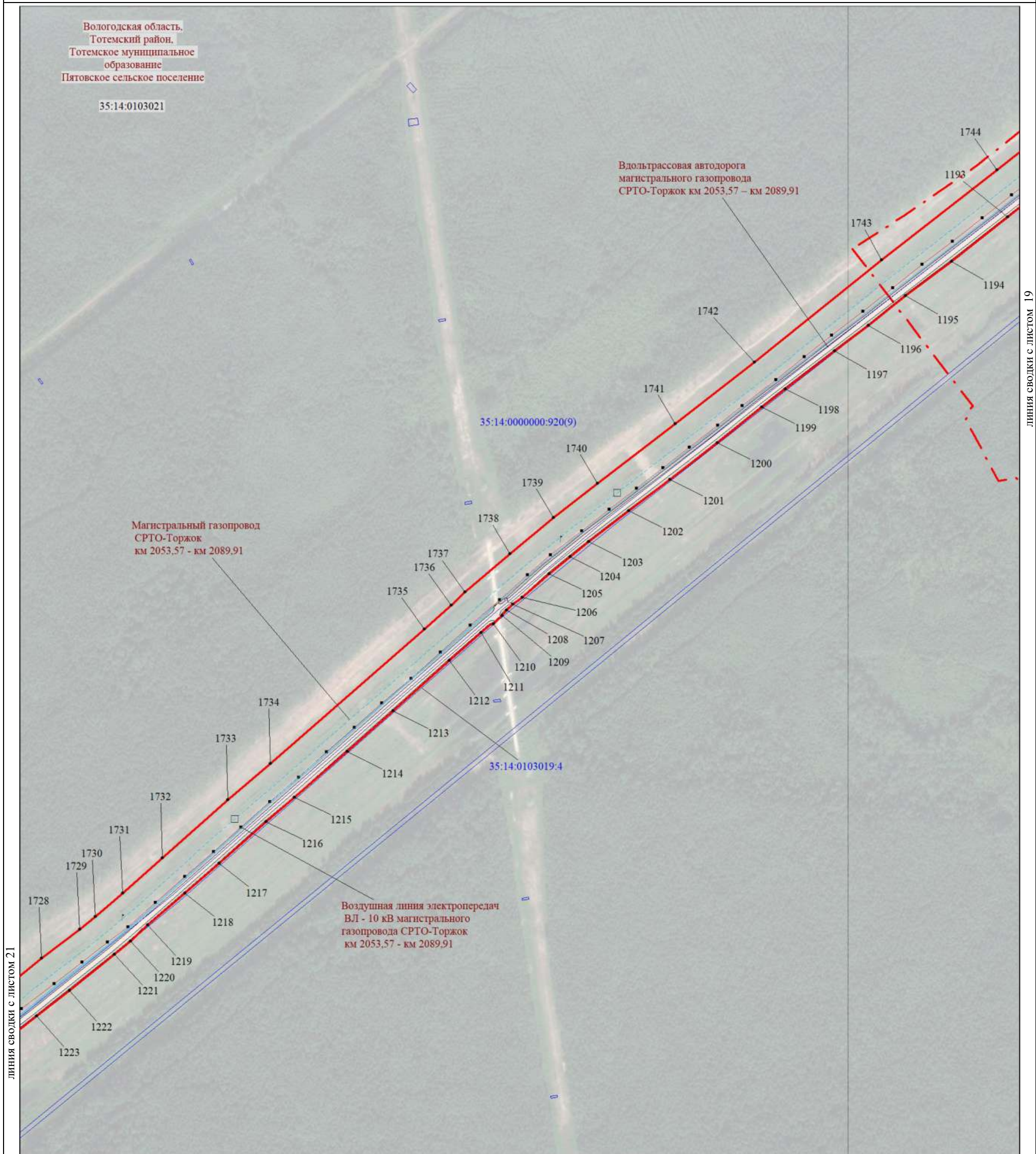

Масштаб 1:5000

МСК-35, зона 3

Используемые условные знаки и обозначения:

Условные обозначения представлены на листе 125

Подпись  Толмачёв А. В.

Дата 10 ноября 2023 г.

Место для оттиска печати (при наличии) лица, составившего описание местоположения границ объекта



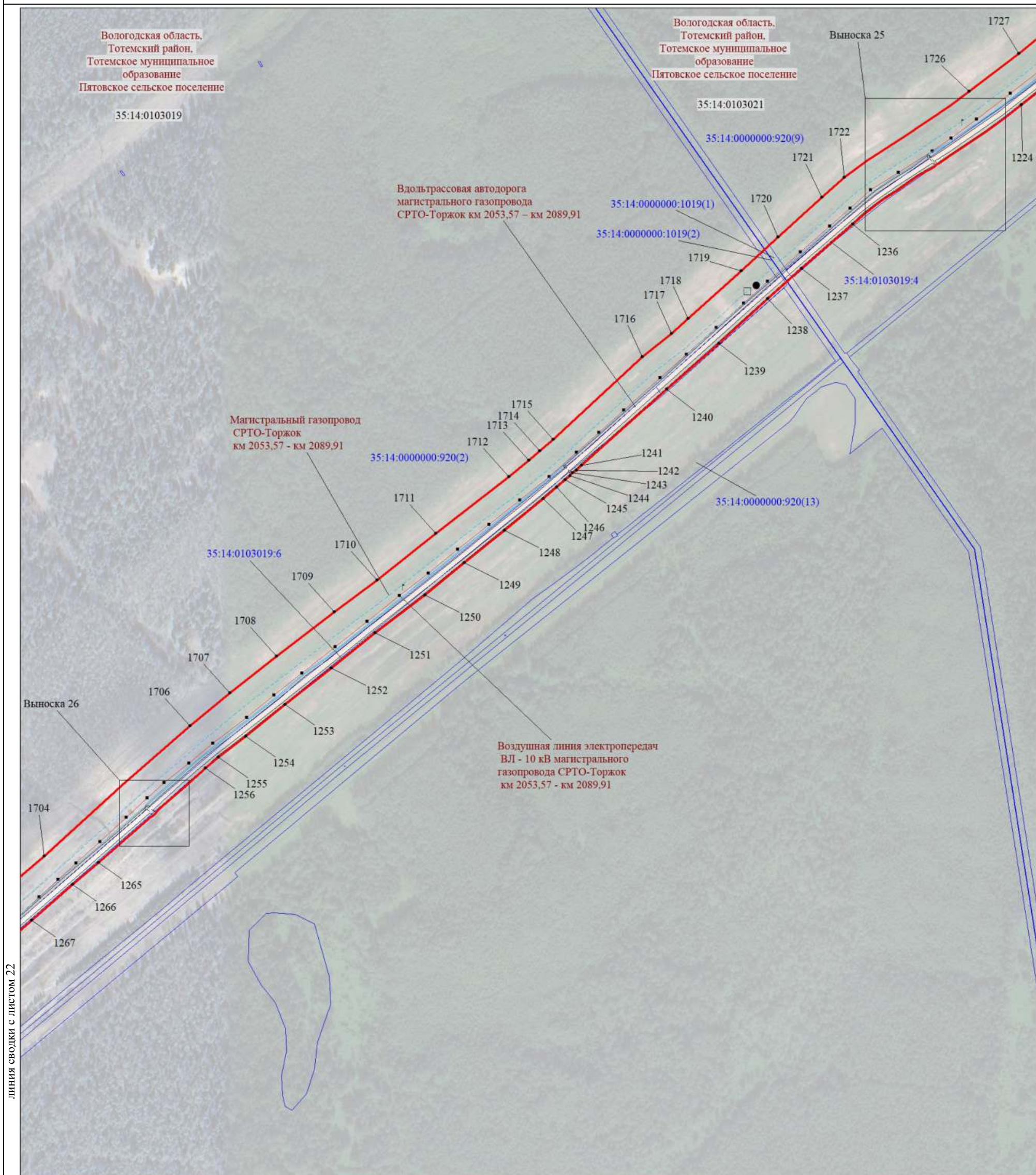

линия сводки с листом 22

линия сводки с листом 20

Масштаб 1:5000

МСК-35, зона 3

Используемые условные знаки и обозначения:

Условные обозначения представлены на листе 125

Подпись  Толмачёв А. В.

Дата 10 ноября 2023 г.

Место для оттиска печати (при наличии) лица, составившего описание местоположения границ объекта



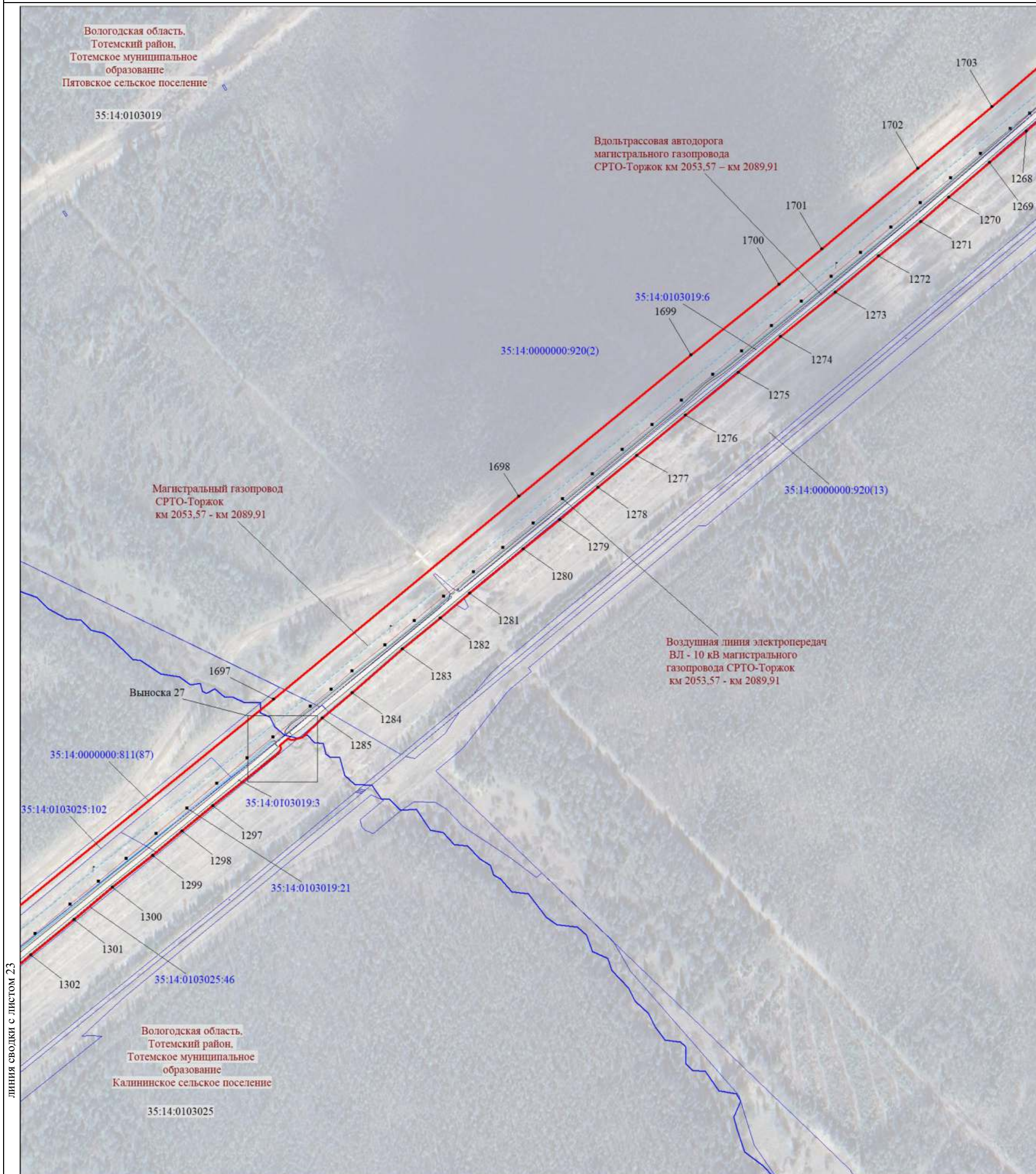

линия сводки с листом 23

линия сводки с листом 21

Масштаб 1:5000

МСК-35, зона 3

Используемые условные знаки и обозначения:

Условные обозначения представлены на листе 125

Подпись  Толмачёв А. В.

Дата 10 ноября 2023 г.

Место для оттиска печати (при наличии) лица, составившего описание местоположения границ объекта



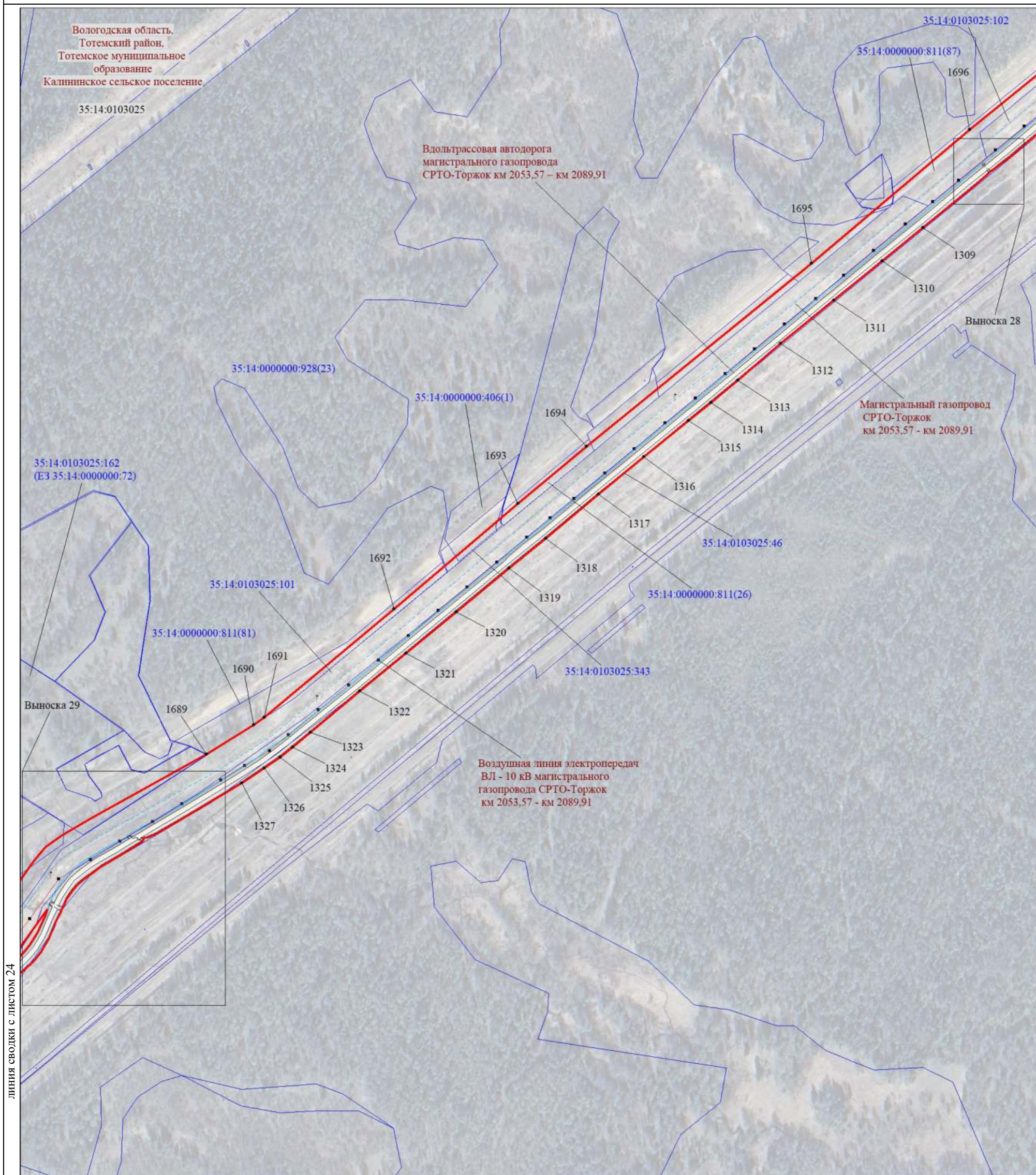

линия сводки с листом 24

линия сводки с листом 22

Масштаб 1:5000

МСК-35, зона 3

Используемые условные знаки и обозначения:

Условные обозначения представлены на листе 125

Подпись  Толмачёв А. В.

Дата 10 ноября 2023 г.

Место для оттиска печати (при наличии) лица, составившего описание местоположения границ объекта



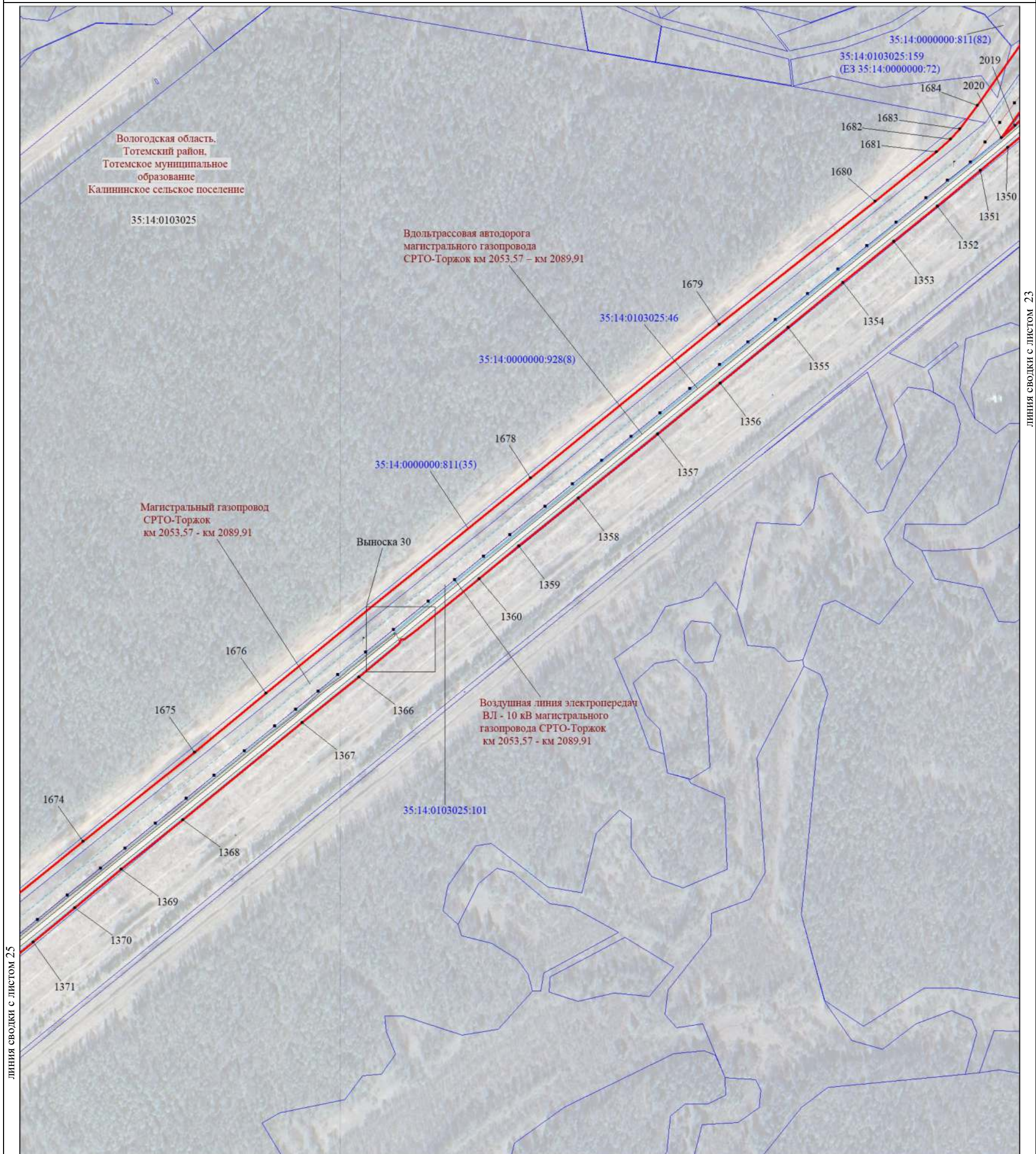

линия сводки с листом 25

линия сводки с листом 23

Масштаб 1:5000

МСК-35, зона 3

Используемые условные знаки и обозначения:

Условные обозначения представлены на листе 125

Подпись  Толмачёв А. В.

Дата 10 ноября 2023 г.

Место для оттиска печати (при наличии) лица, составившего описание местоположения границ объекта

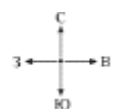



линия сводки с листом 26

линия сводки с листом 24

Масштаб 1:5000

МСК-35, зона 3

Используемые условные знаки и обозначения:

Условные обозначения представлены на листе 125

Подпись  Толмачёв А. В.

Дата 10 ноября 2023 г.

Место для оттиска печати (при наличии) лица, составившего описание местоположения границ объекта

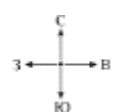

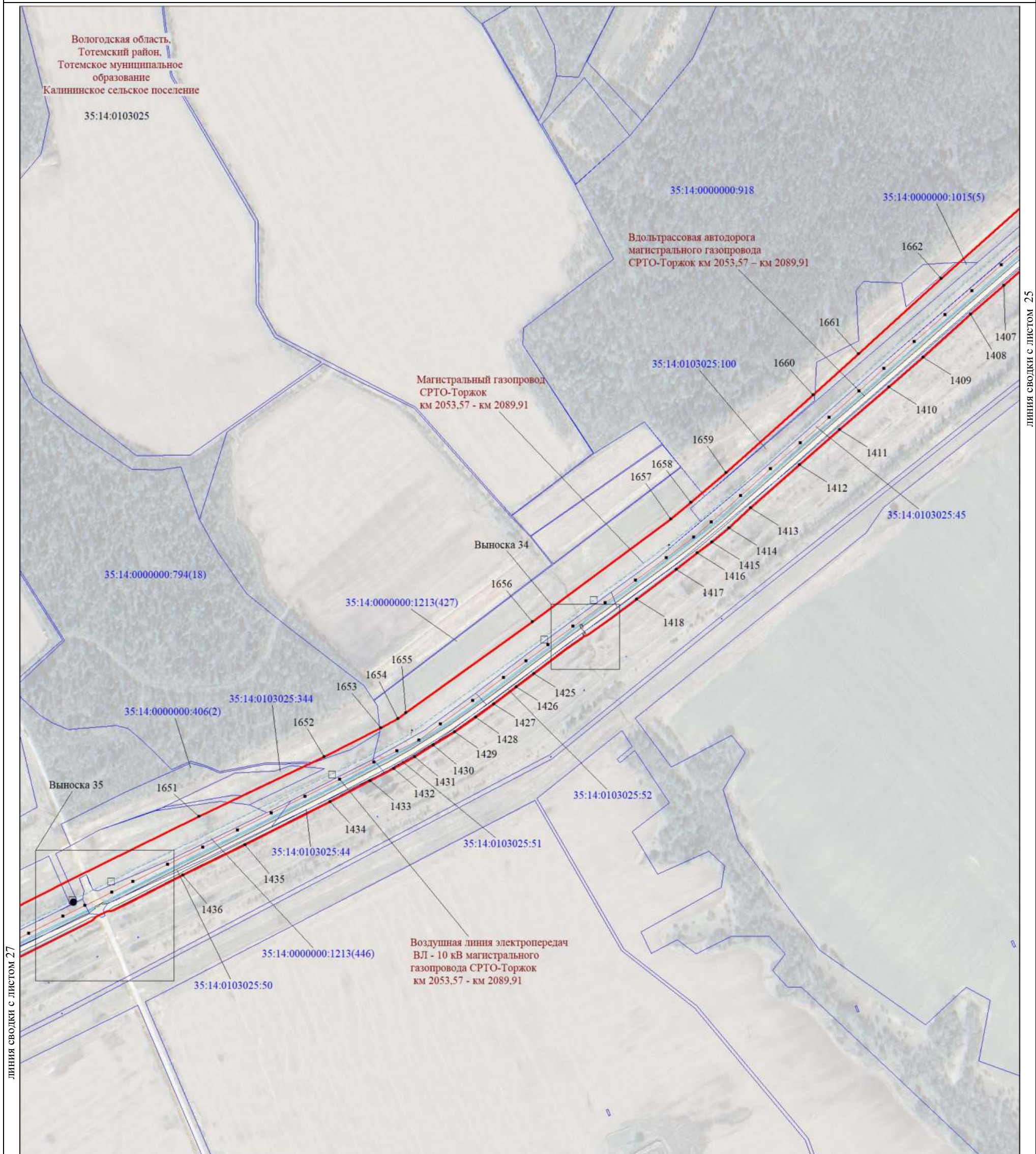

линия сводки с листом 27

линия сводки с листом 25

Масштаб 1:5000

МСК-35, зона 3

Используемые условные знаки и обозначения:

Условные обозначения представлены на листе 125

Подпись  Толмачёв А. В.

Дата 10 ноября 2023 г.

Место для оттиска печати (при наличии) лица, составившего описание местоположения границ объекта



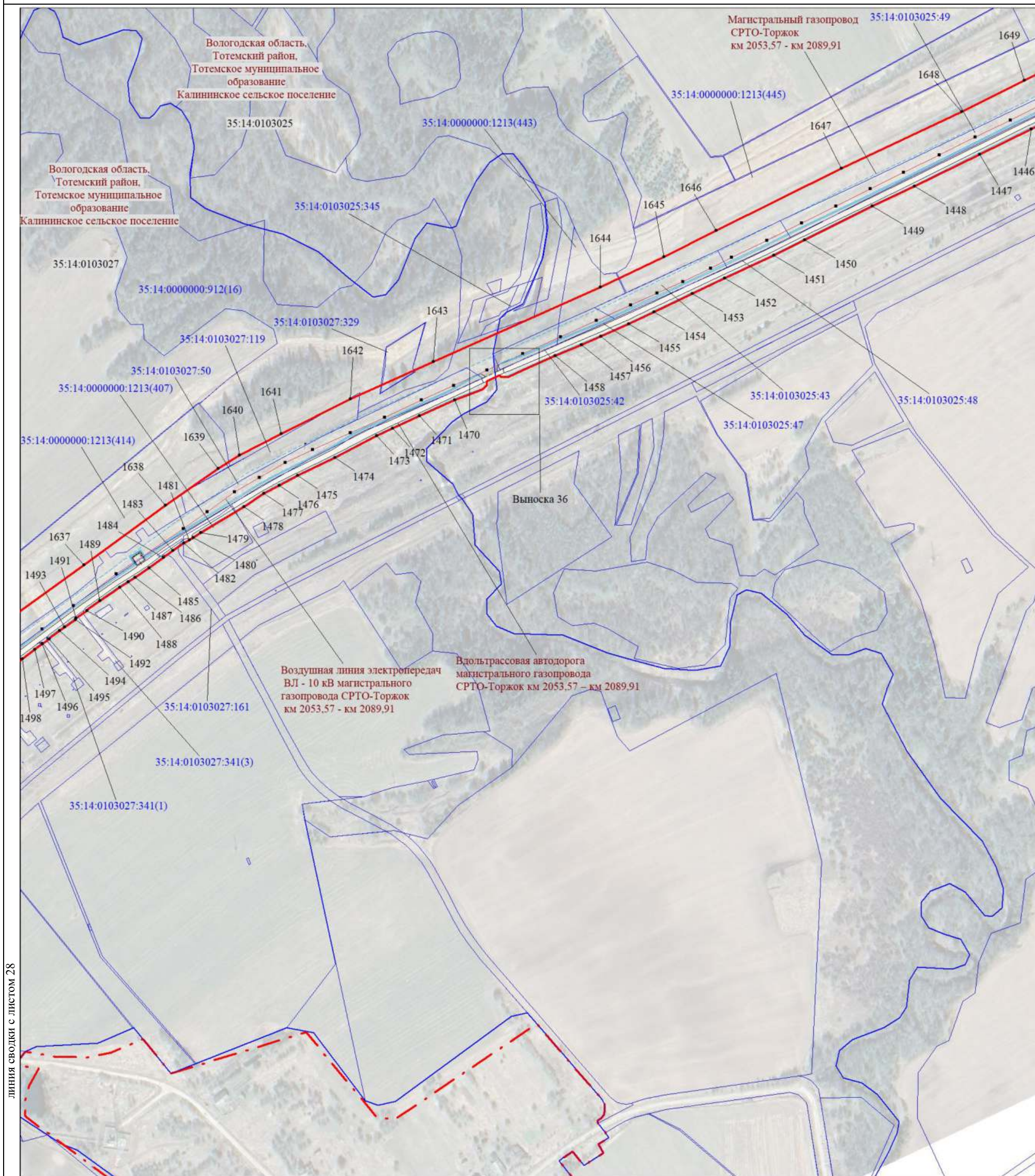

линия сводки с листом 28

линия сводки с листом 26

Масштаб 1:5000

МСК-35, зона 3

Используемые условные знаки и обозначения:

Условные обозначения представлены на листе 125

Подпись  Толмачёв А. В.

Дата 10 ноября 2023 г.

Место для оттиска печати (при наличии) лица, составившего описание местоположения границ объекта



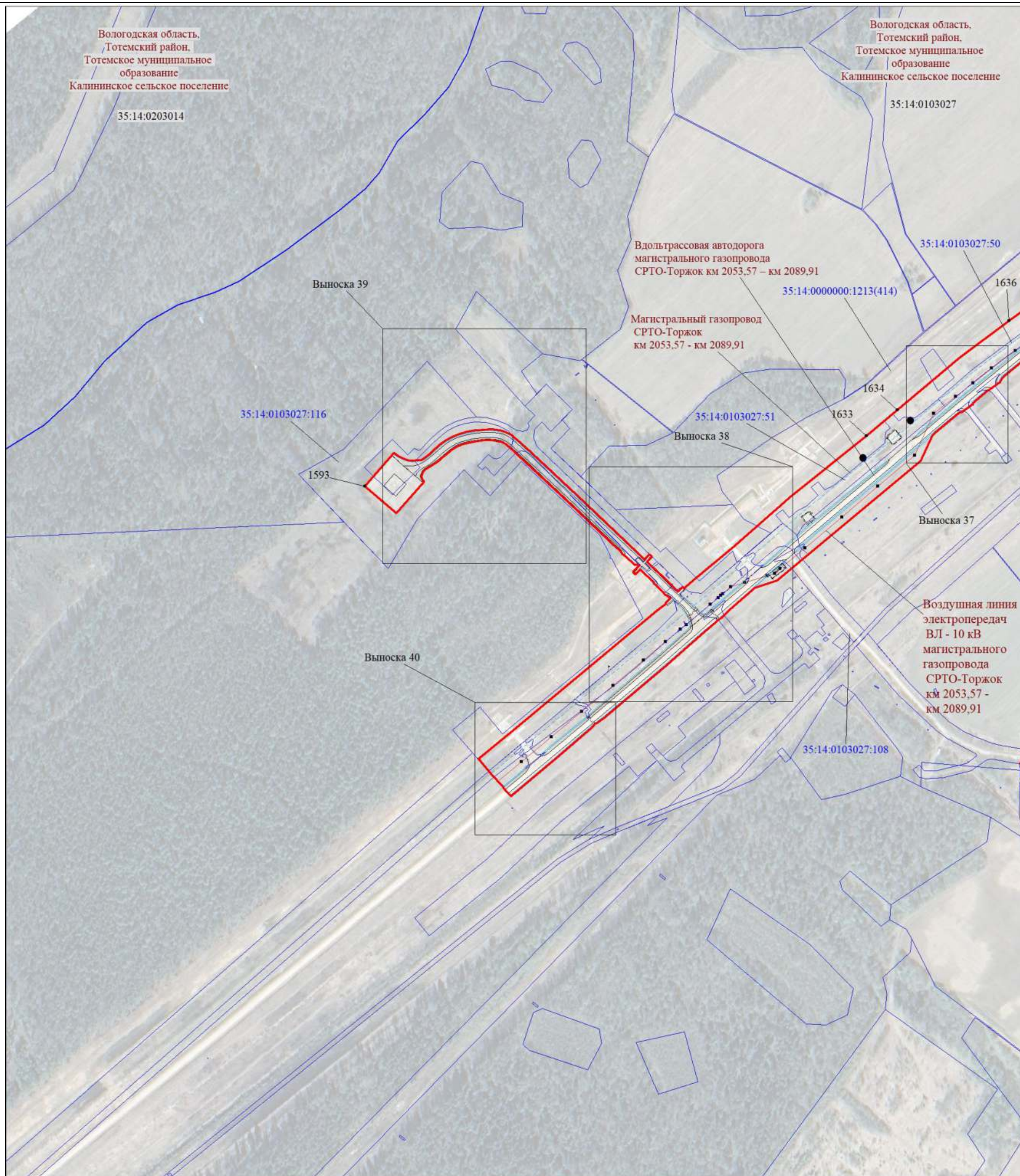

линия сводки с листом 27

Масштаб 1:5000

МСК-35, зона 3

Используемые условные знаки и обозначения:

Условные обозначения представлены на листе 125

Подпись  Толмачёв А. В.

Дата 10 ноября 2023 г.

Место для оттиска печати (при наличии) лица, составившего описание местоположения границ объекта



Схема расположения границ публичного сервитута

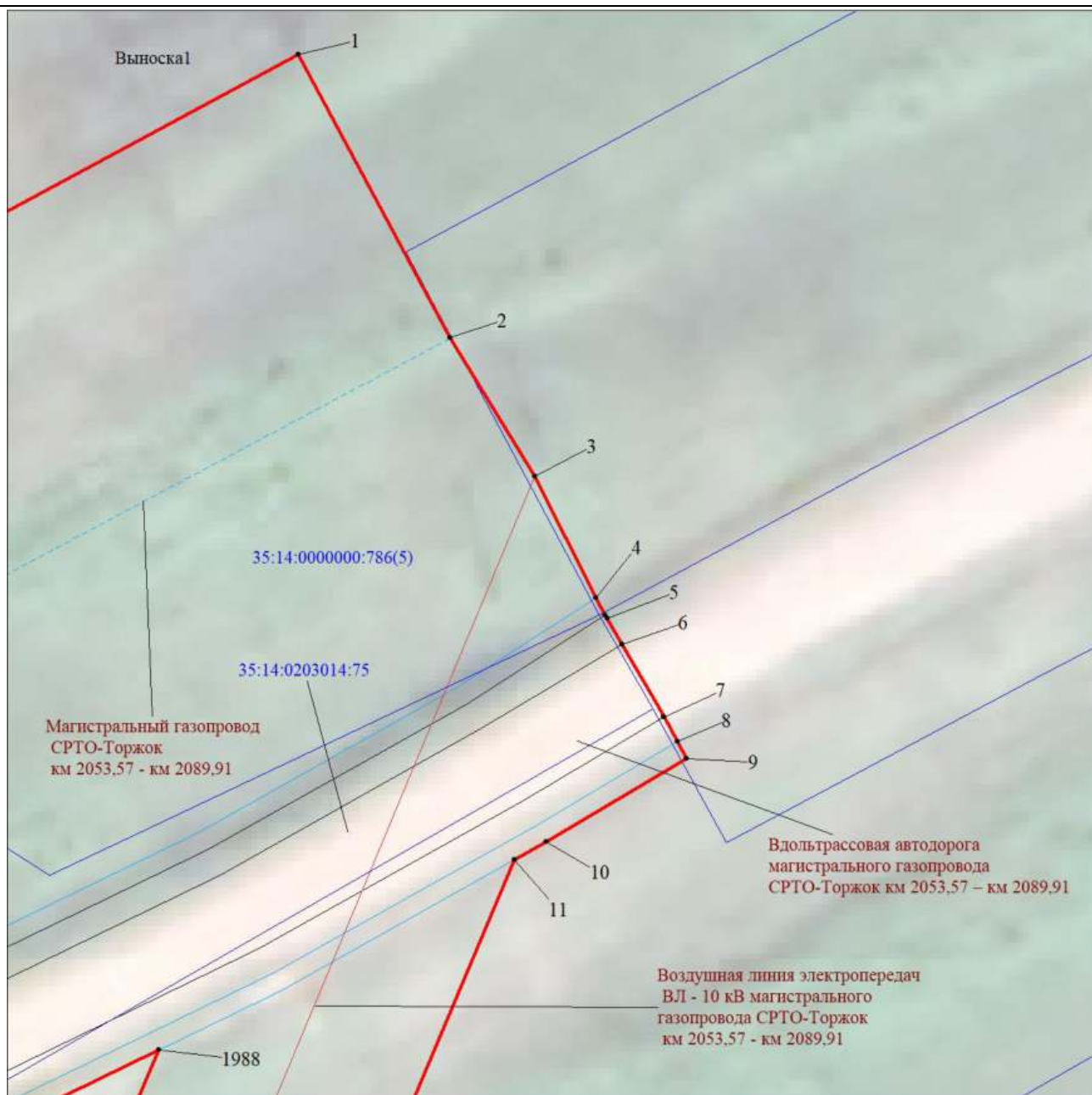

Масштаб 1:500

МСК-35, зона 3

Используемые условные знаки и обозначения:

Условные обозначения представлены на листе 125

Подпись



Толмачёв А. В.

Дата 10 ноября 2023 г.



Место для оттиска печати (при наличии) лица, составившего описание местоположения границ объекта

Схема расположения границ публичного сервитута

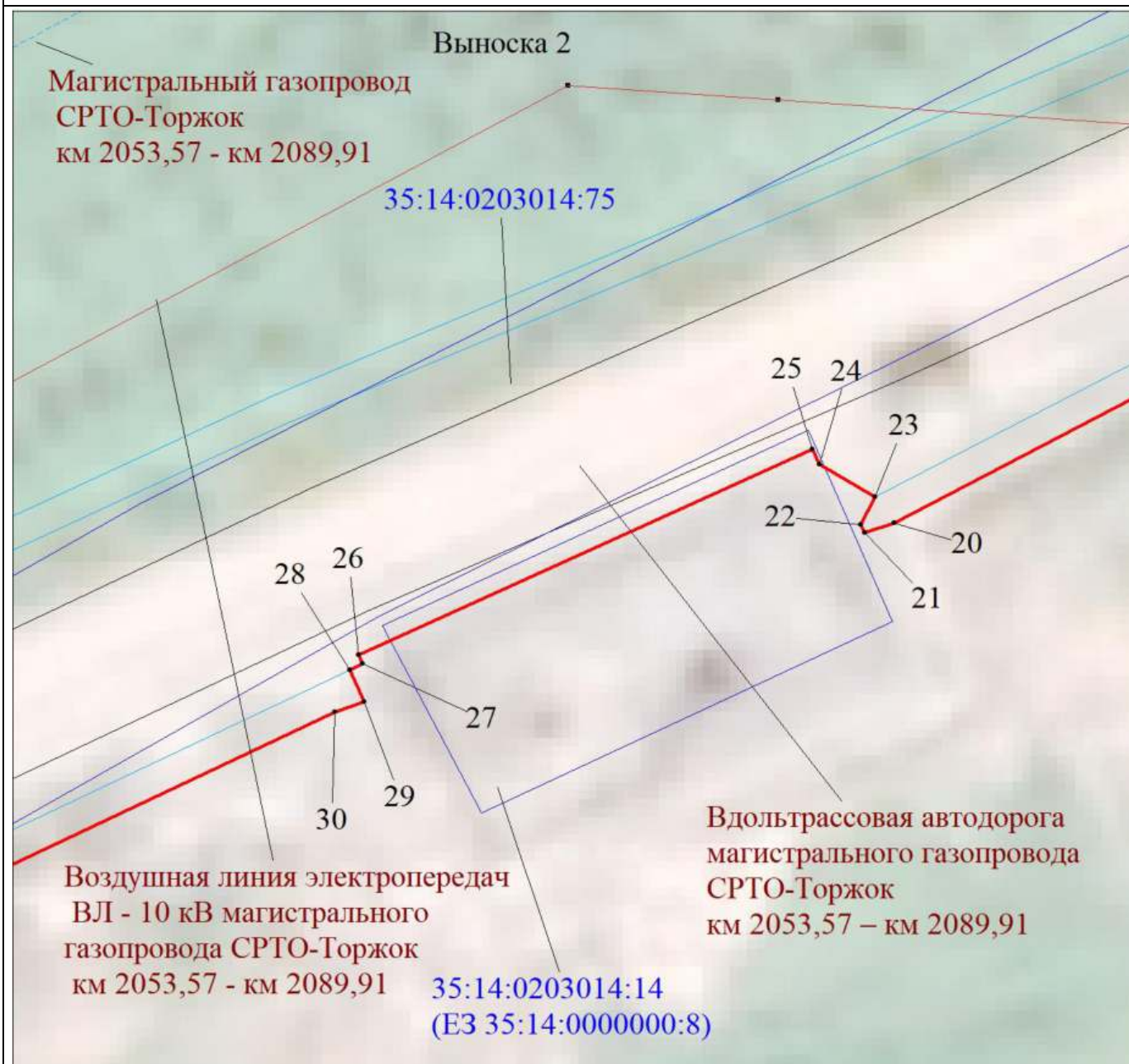

Масштаб 1:300

МСК-35, зона 3

Используемые условные знаки и обозначения:

Условные обозначения представлены на листе 125

Подпись



Голмачёв А. В.

Дата 10 ноября 2023 г.



Место для оттиска печати (при наличии) лица, составившего описание местоположения границ объекта

Схема расположения границ публичного сервитута



Масштаб 1:1000

МСК-35, зона 3

Используемые условные знаки и обозначения:

Условные обозначения представлены на листе 125

Подпись  Толмачёв А. В.

Дата 10 ноября 2023 г.

Место для оттиска печати (при наличии) лица, составившего описание местоположения границ объекта



Схема расположения границ публичного сервитута



План границ объекта

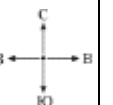
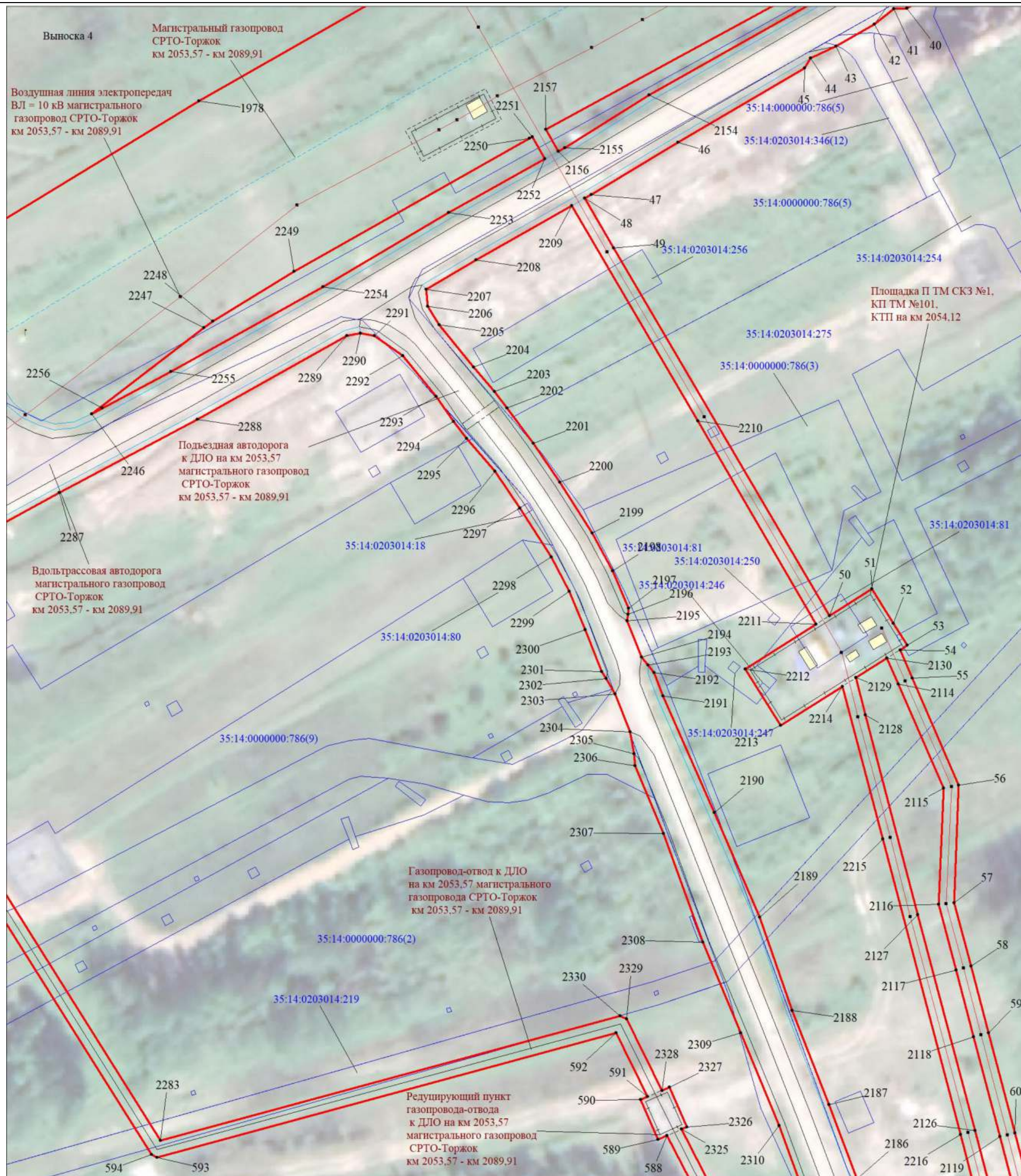
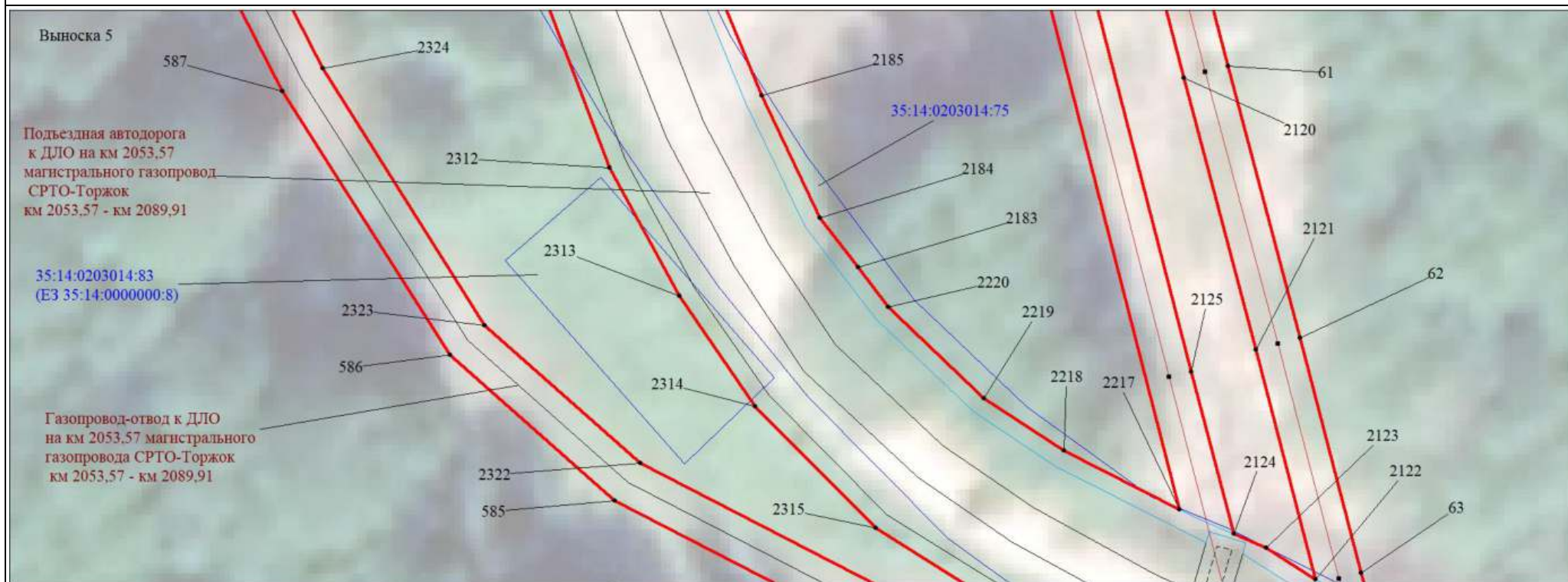

Масштаб 1:500

МСК-35, зона 3

Используемые условные знаки и обозначения:
Условные обозначения представлены на листе 121

Подпись



Толмачёв А. В.

Дата 10 ноября 2023 г.

Место для оттиска печати (при наличии) лица, составившего описание местоположения границ объекта



Схема расположения границ публичного сервитута

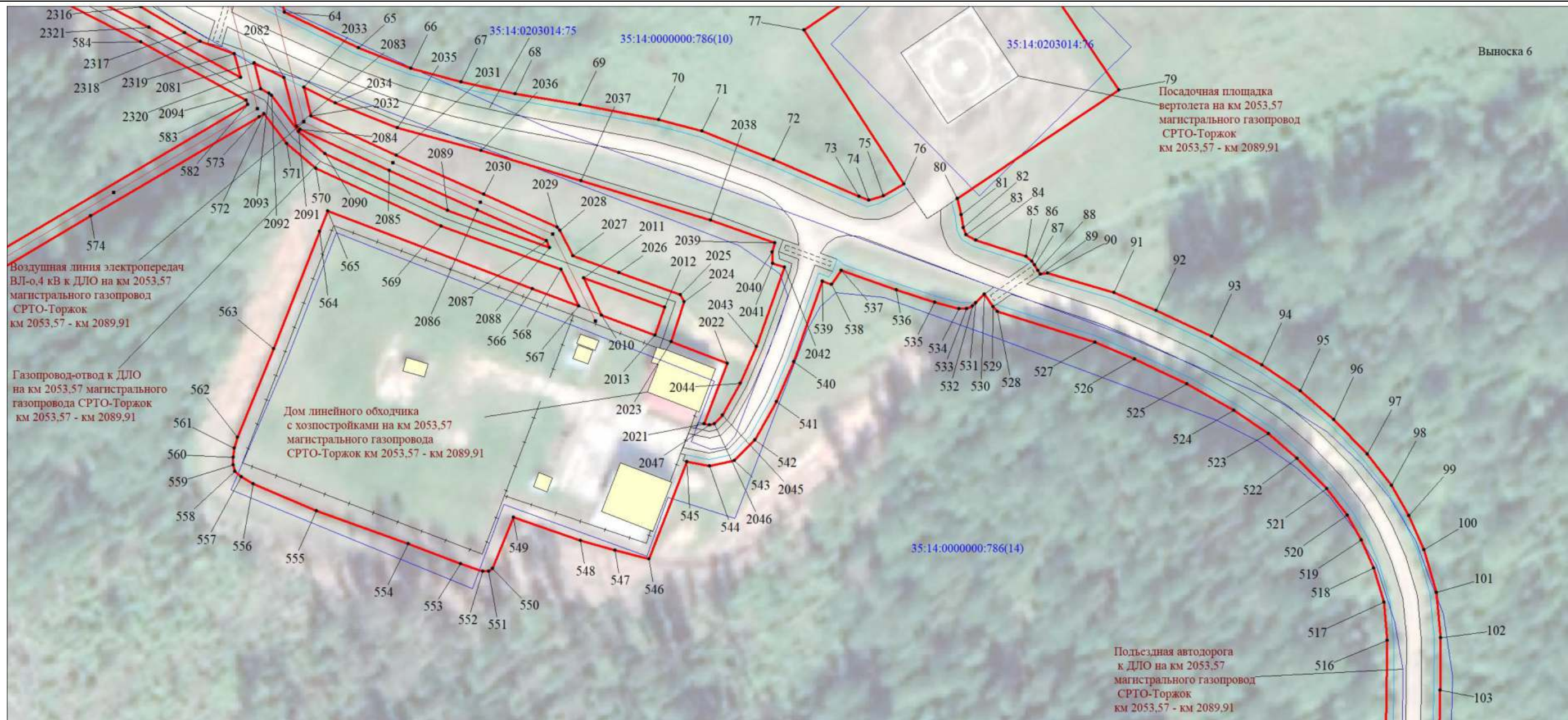

Масштаб 1:1000

МСК-35, зона 3

Используемые условные знаки и обозначения:

Условные обозначения представлены на листе 125

Подпись  Толмачёв А. В.

Дата 10 ноября 2023 г.

Место для отрисовки печати (при наличии) лица, составившего описание местоположения границ объекта



Схема расположения границ публичного сервитута

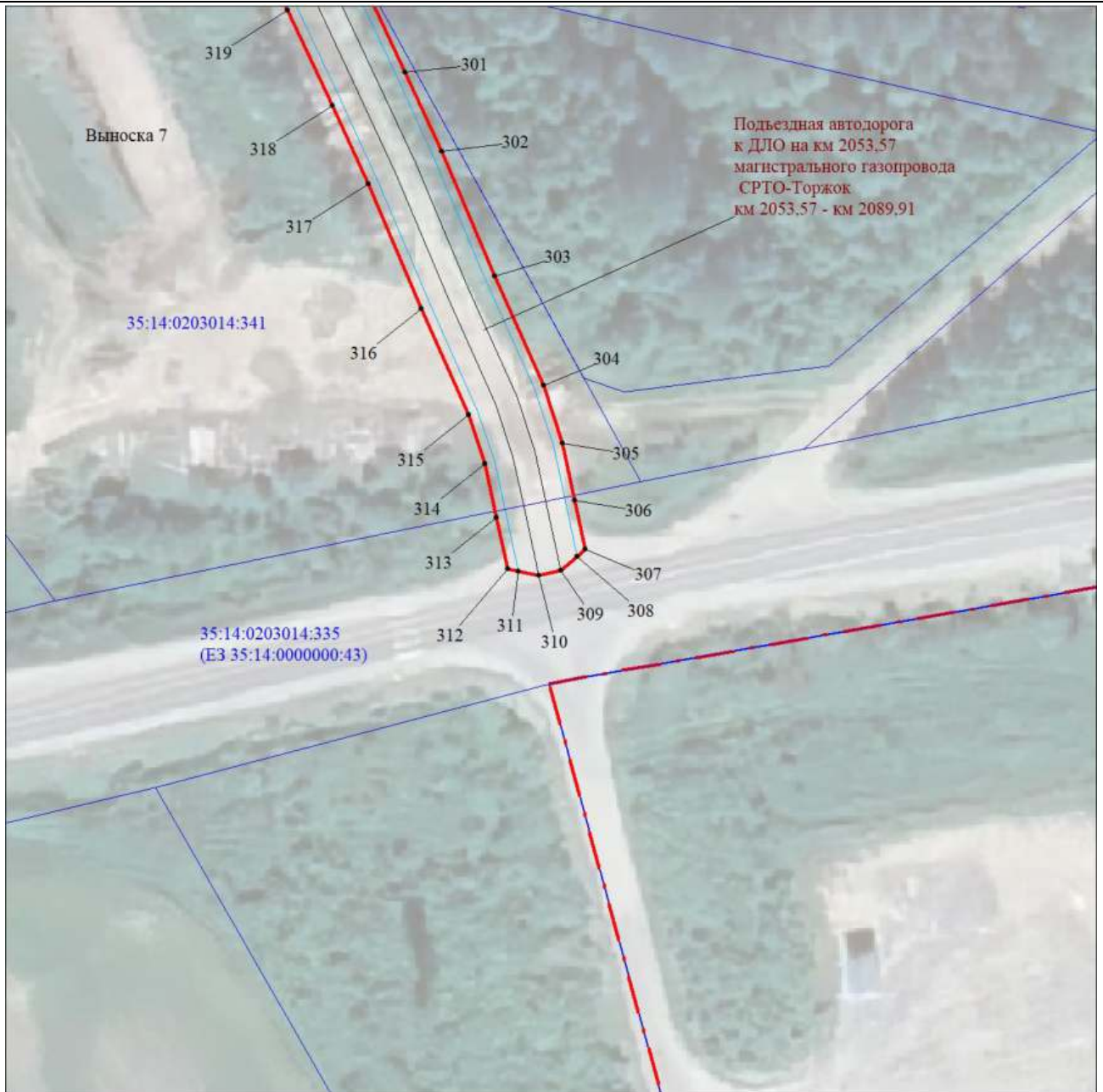

Масштаб 1:500

МСК-35, зона 3

Используемые условные знаки и обозначения:

Условные обозначения представлены на листе 125

Подпись



Толмачёв А. В.

Дата 10 ноября 2023 г.

Место для оттиска печати (при наличии) лица, составившего описание местоположения границ объекта



Схема расположения границ публичного сервитута



Масштаб 1:500

МСК-35, зона 3

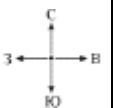
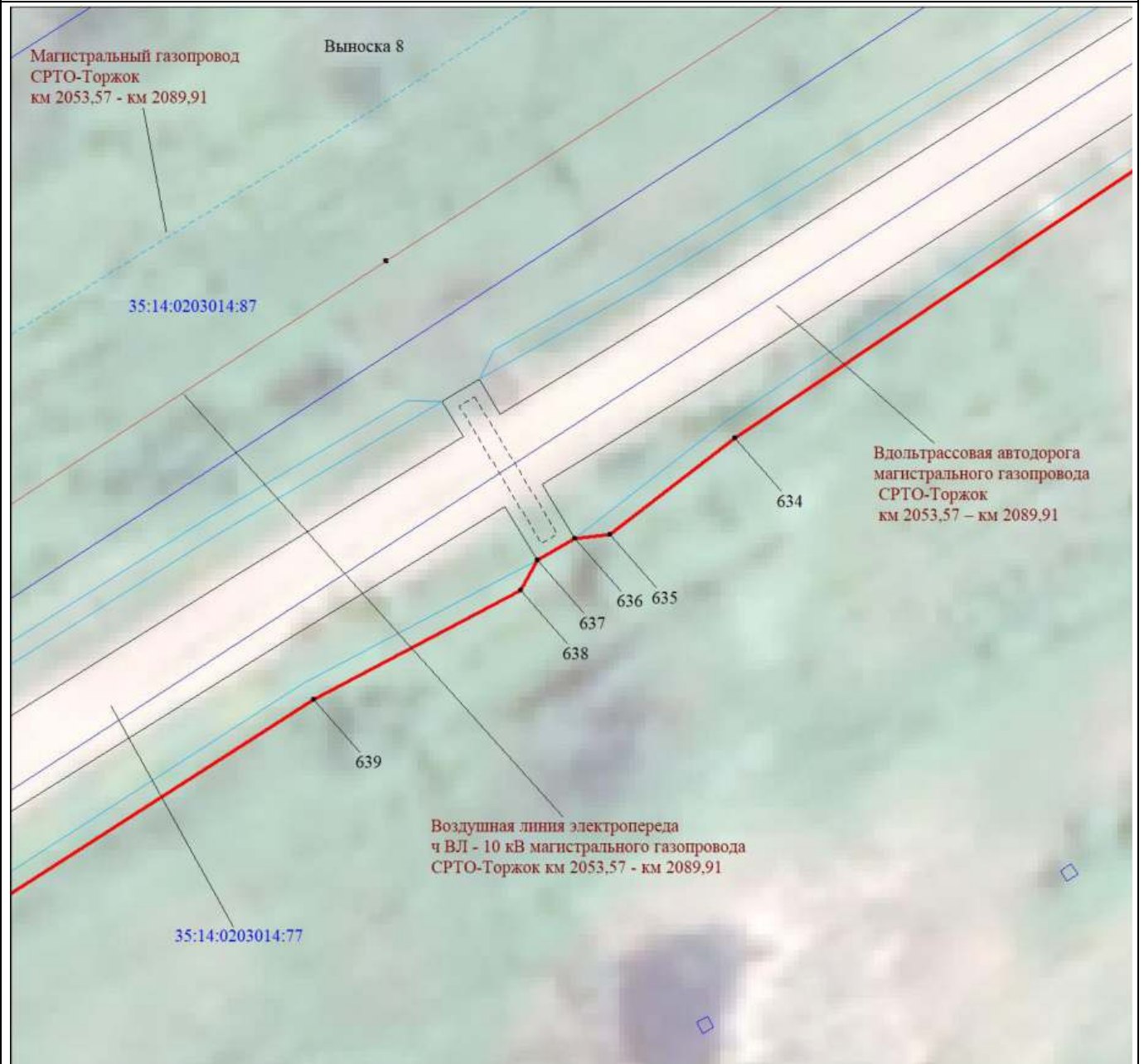
Используемые условные знаки и обозначения:

Условные обозначения представлены на листе 125

Подпись



Толмачёв А. В.

Дата 10 ноября 2023 г.



Место для оттиска печати (при наличии) лица, составившего описание местоположения границ объекта

Схема расположения границ публичного сервитута

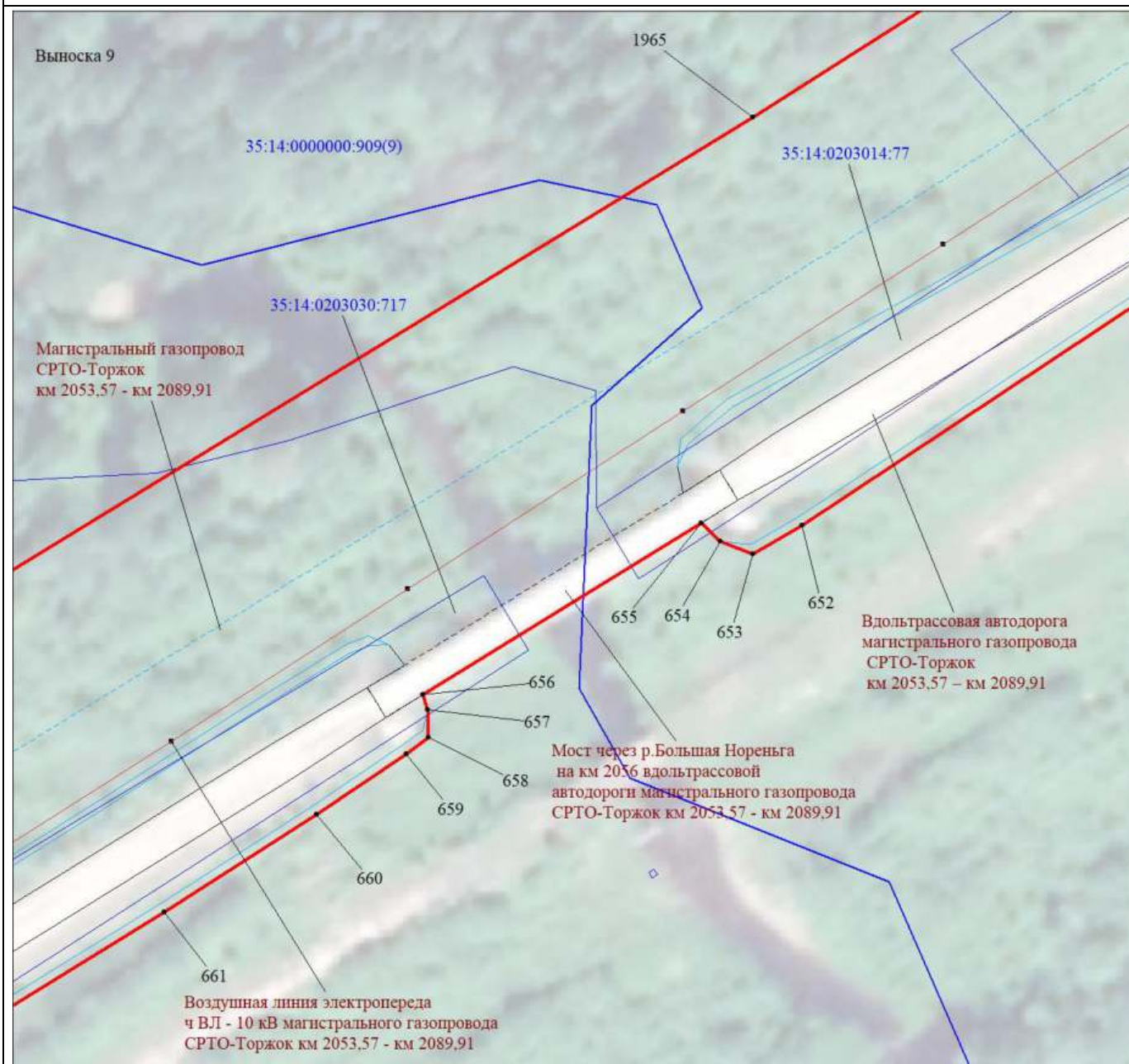

Масштаб 1:1000

МСК-35, зона 3

Используемые условные знаки и обозначения:

Условные обозначения представлены на листе 125

Подпись



Толмачёв А. В.

Дата 10 ноября 2023 г.



Место для оттиска печати (при наличии) лица, составившего описание местоположения границ объекта

Схема расположения границ публичного сервитута

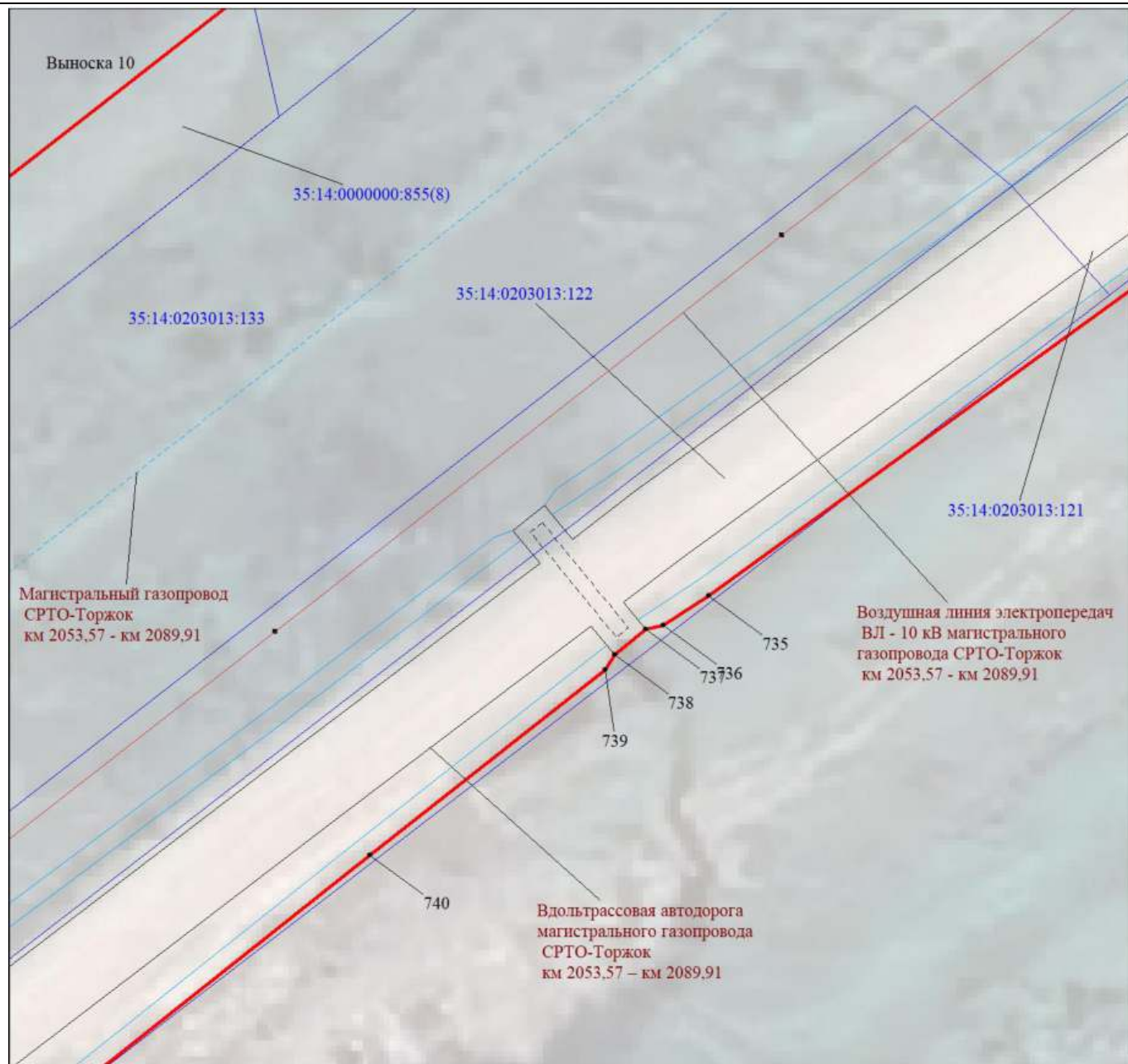

Масштаб 1:500

МСК-35, зона 3

Используемые условные знаки и обозначения:

Условные обозначения представлены на листе 125

Подпись



Толмачёв А. В.

Дата 10 ноября 2023 г.



Место для оттиска печати (при наличии) лица, составившего описание местоположения границ объекта

Схема расположения границ публичного сервитута

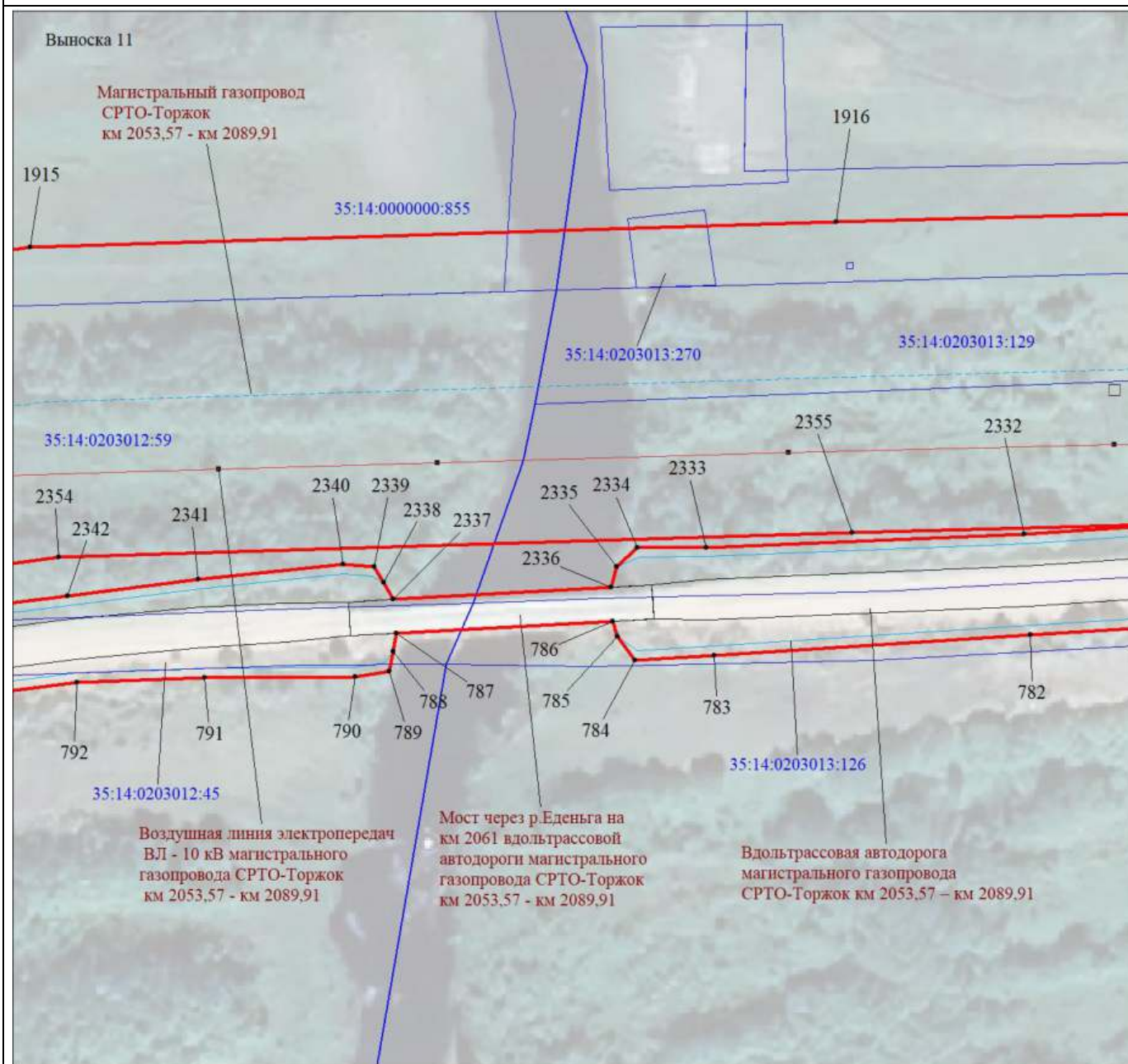

Масштаб 1:1000

МСК-35, зона 3

Используемые условные знаки и обозначения:

Условные обозначения представлены на листе 125

Подпись



Голмачёв А. В.

Дата 10 ноября 2023 г.



Место для оттиска печати (при наличии) лица, составившего описание местоположения границ объекта

Схема расположения границ публичного сервитута

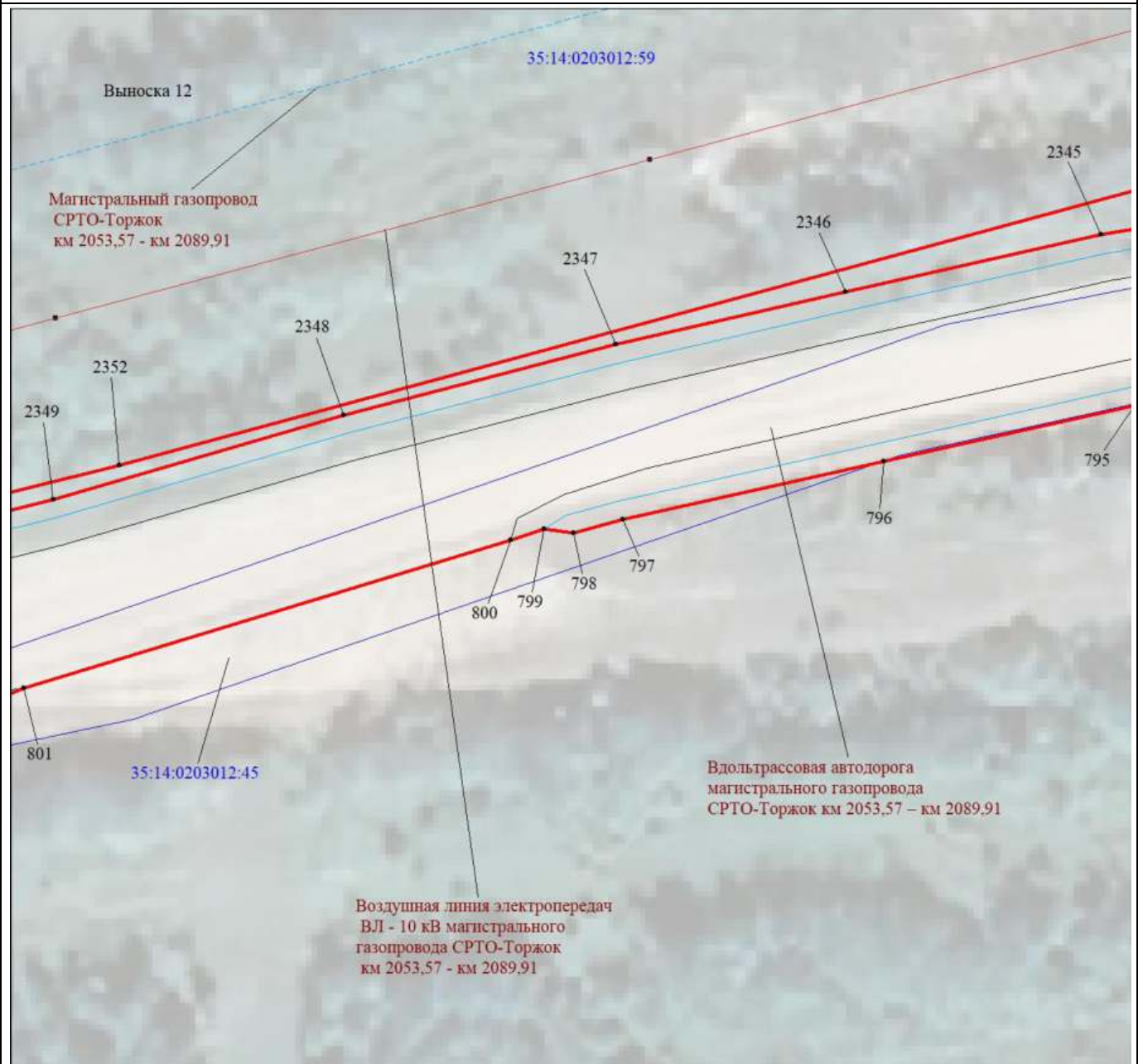

Масштаб 1:500

МСК-35, зона 3

Используемые условные знаки и обозначения:

Условные обозначения представлены на листе 125

Подпись



Толмачёв А. В.

Дата 10 ноября 2023 г.



Место для оттиска печати (при наличии) лица, составившего описание местоположения границ объекта

Схема расположения границ публичного сервитута

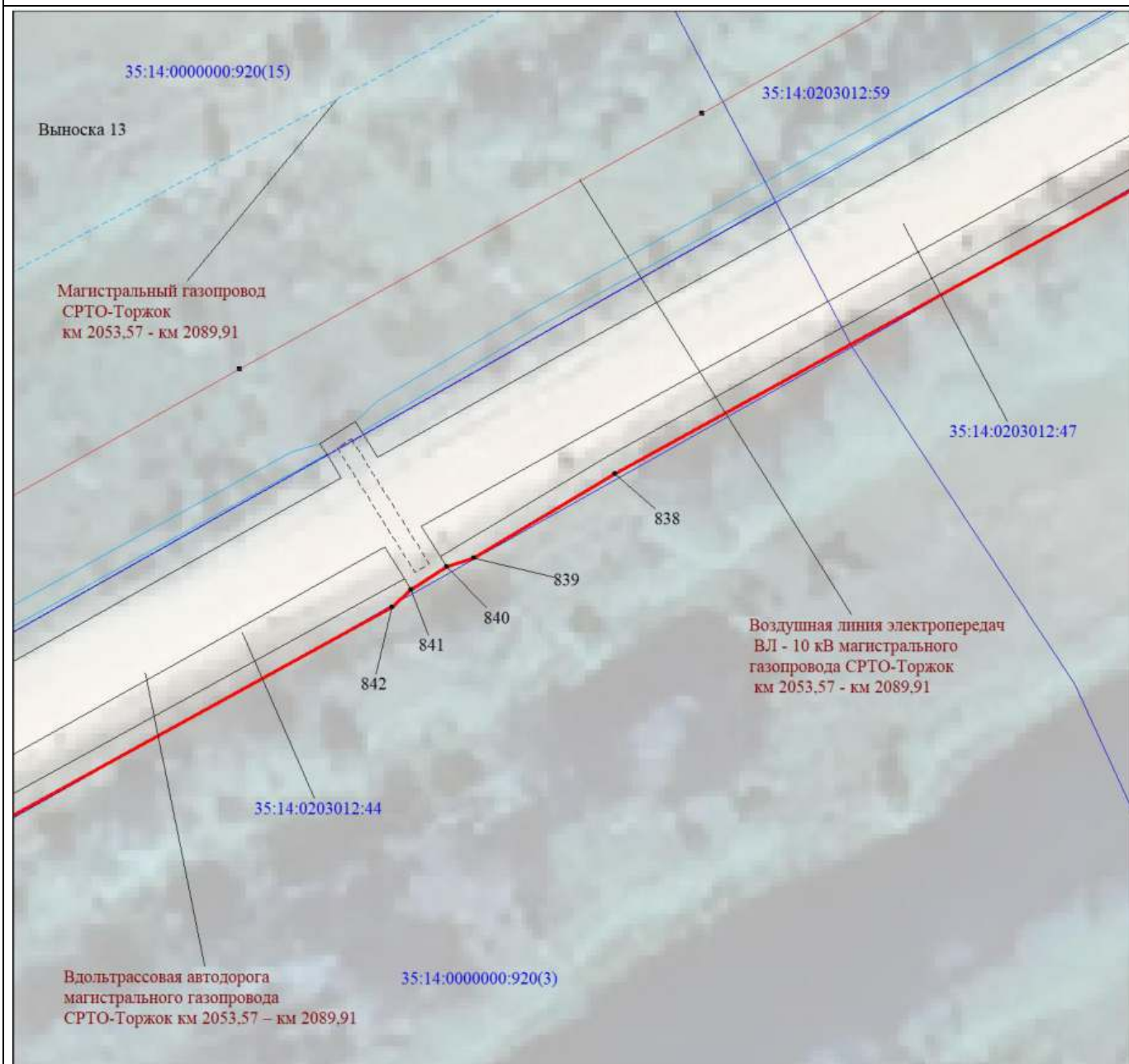

Масштаб 1:500

МСК-35, зона 3

Используемые условные знаки и обозначения:

Условные обозначения представлены на листе 125

Подпись



Толмачёв А. В.

Дата 10 ноября 2023 г.



Место для оттиска печати (при наличии) лица, составившего описание местоположения границ объекта

Схема расположения границ публичного сервитута

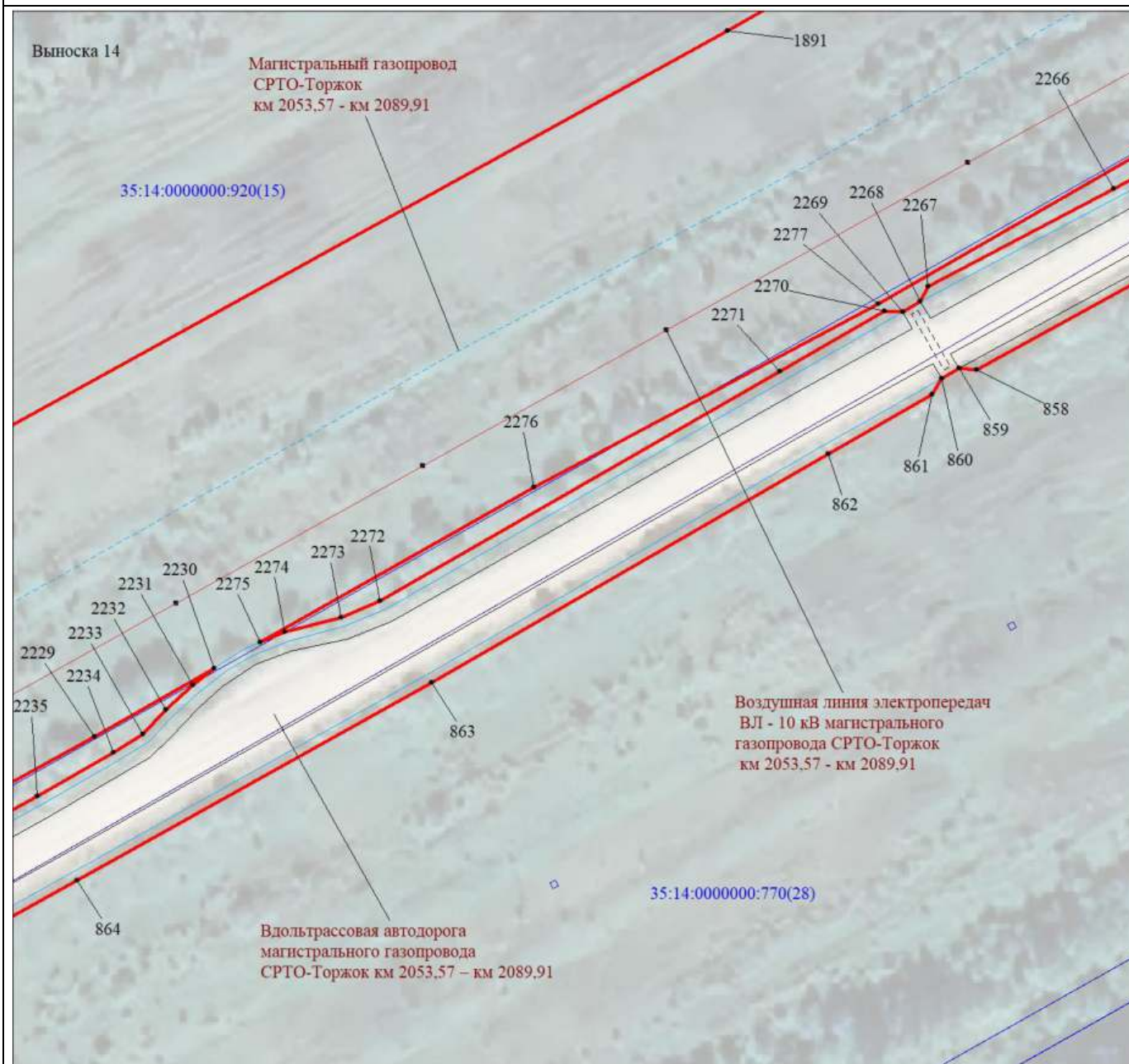

Масштаб 1:1000

МСК-35, зона 3

Используемые условные знаки и обозначения:

Условные обозначения представлены на листе 125

Подпись



Голмачёв А. В.

Дата 10 ноября 2023 г.



Место для оттиска печати (при наличии) лица, составившего описание местоположения границ объекта

Схема расположения границ публичного сервитута

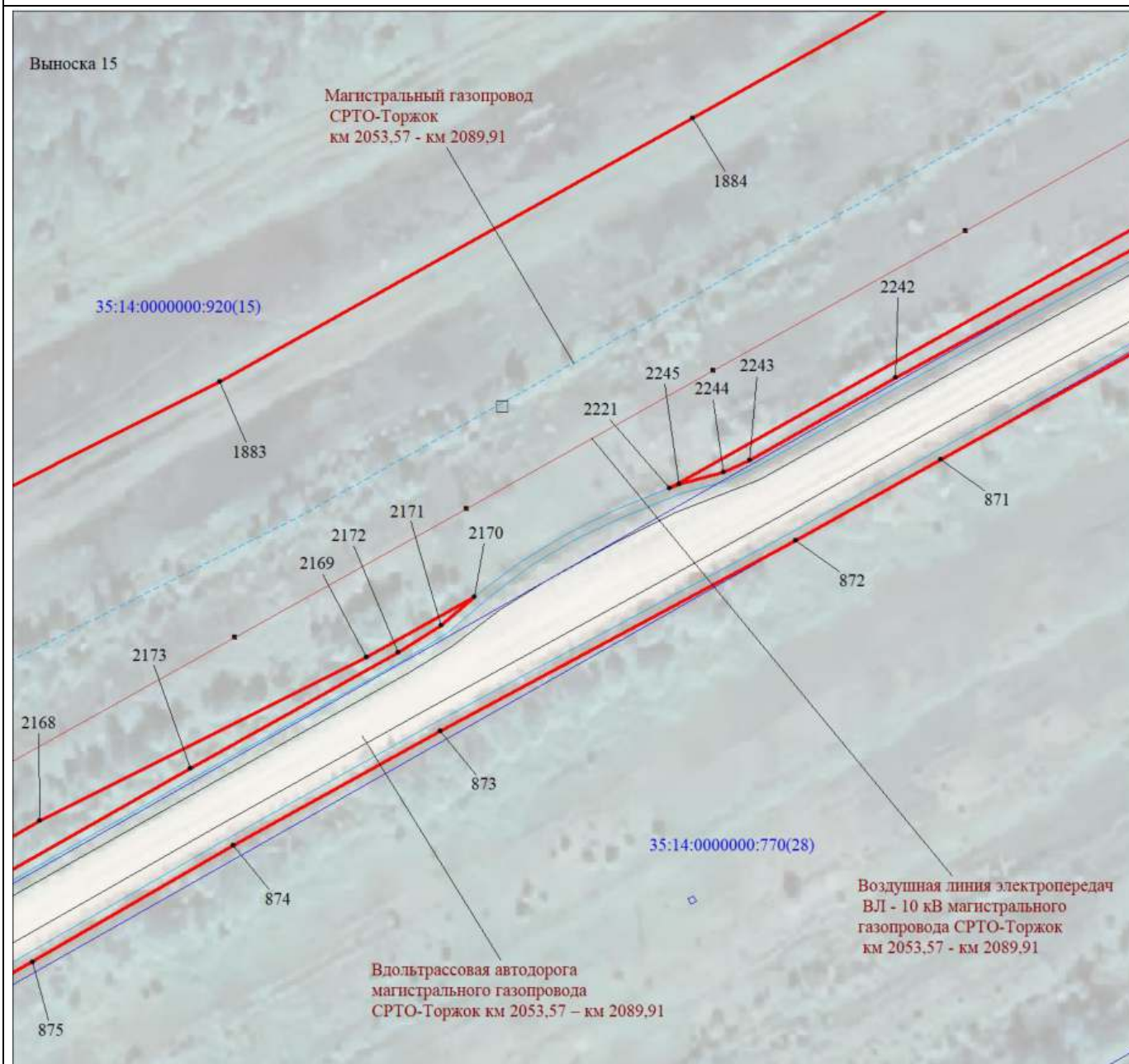

Масштаб 1:1000

МСК-35, зона 3

Используемые условные знаки и обозначения:

Условные обозначения представлены на листе 125

Подпись



Толмачёв А. В.

Дата 10 ноября 2023 г.



Место для оттиска печати (при наличии) лица, составившего описание местоположения границ объекта

Схема расположения границ публичного сервитута

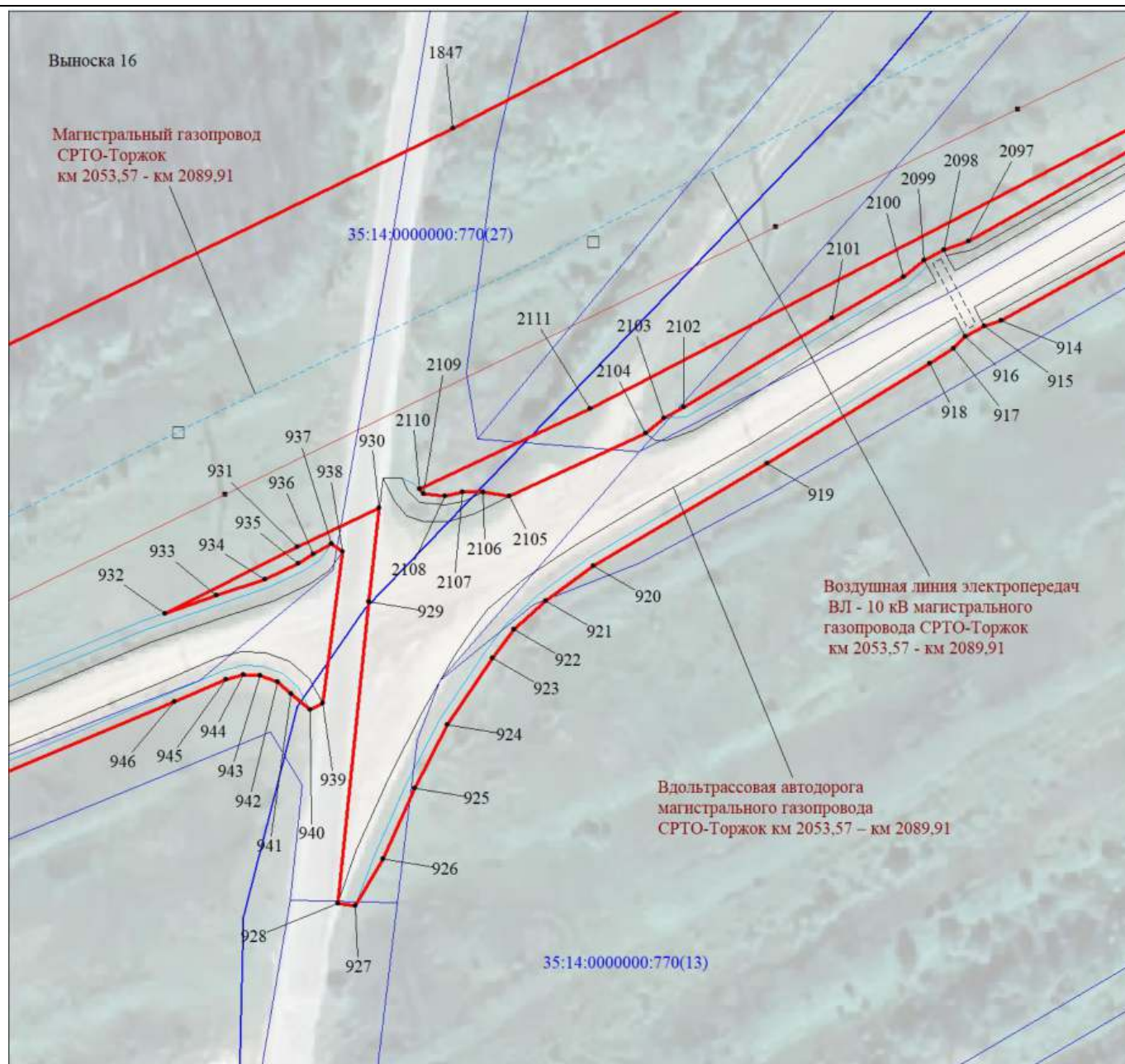

Масштаб 1:1000

МСК-35, зона 3

Используемые условные знаки и обозначения:

Условные обозначения представлены на листе 125

Подпись



Толмачёв А. В.

Дата 10 ноября 2023 г.



Место для оттиска печати (при наличии) лица, составившего описание местоположения границ объекта

Схема расположения границ публичного сервитута

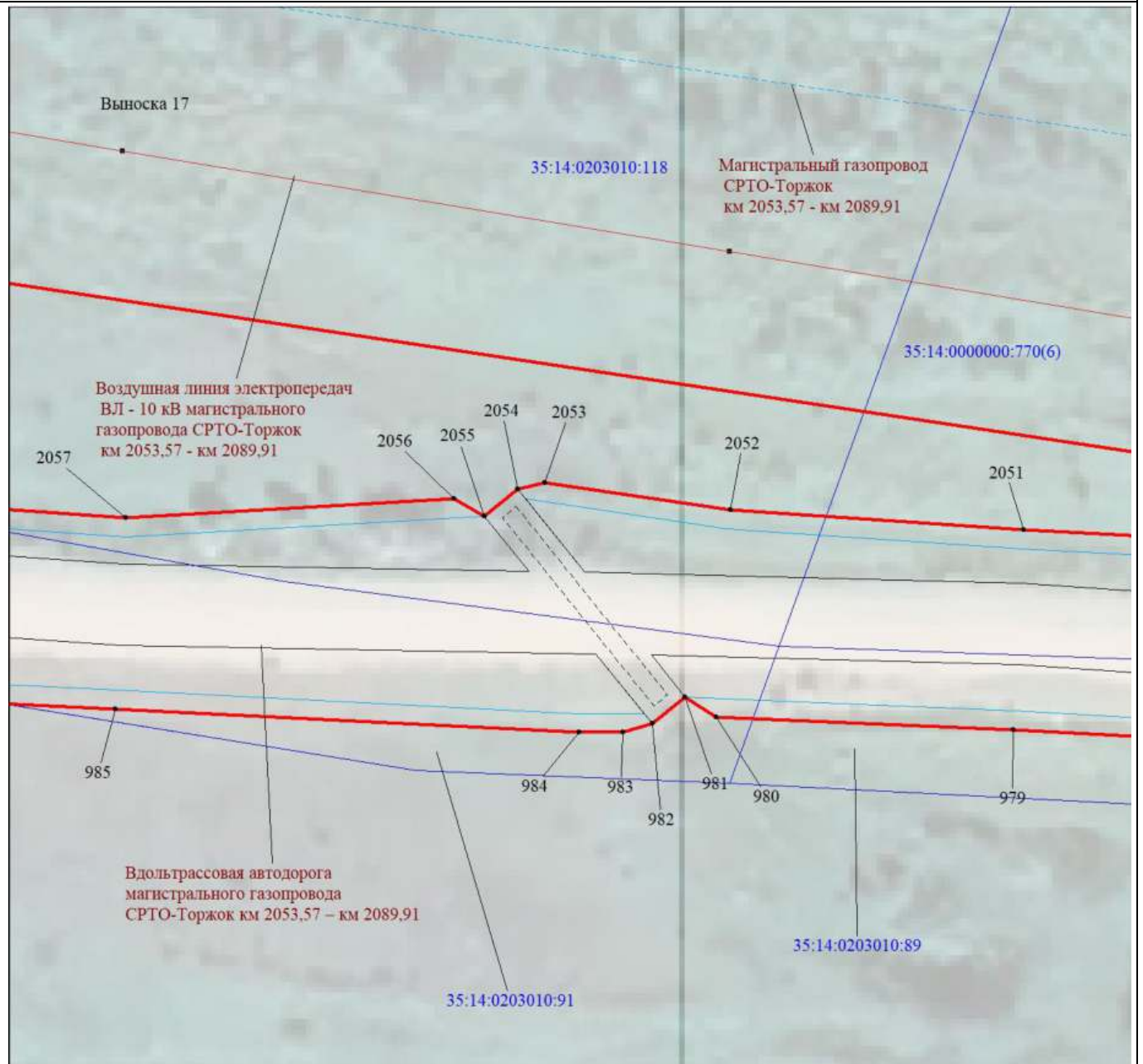

Масштаб 1:500

МСК-35, зона 3

Используемые условные знаки и обозначения:

Условные обозначения представлены на листе 125

Подпись



Голмачёв А. В.

Дата 10 ноября 2023 г.



Место для оттиска печати (при наличии) лица, составившего описание местоположения границ объекта

Схема расположения границ публичного сервитута

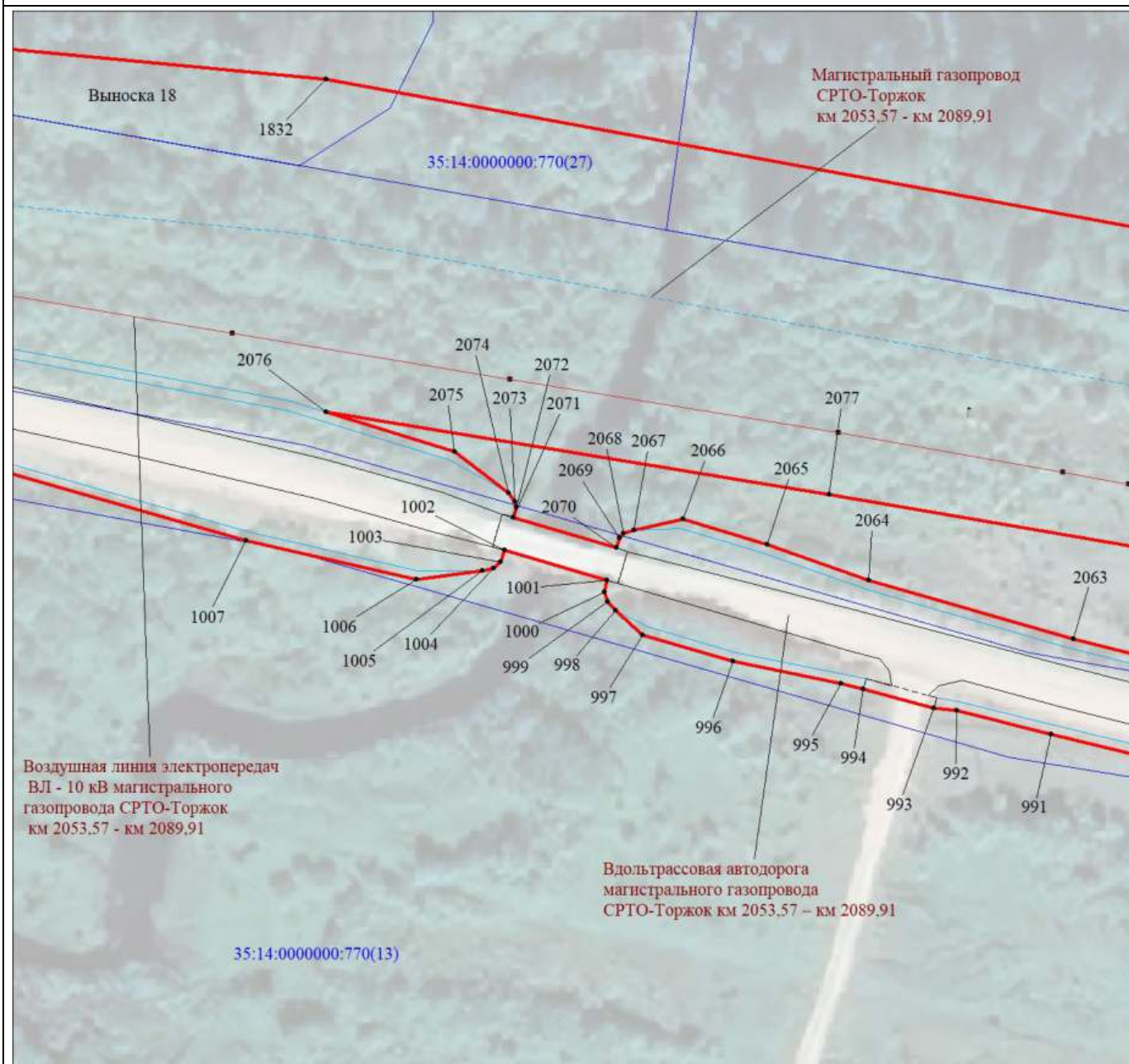

Масштаб 1:1000

МСК-35, зона 3

Используемые условные знаки и обозначения:

Условные обозначения представлены на листе 125

Подпись



Голмачёв А. В.

Дата 10 ноября 2023 г.



Место для оттиска печати (при наличии) лица, составившего описание местоположения границ объекта

Схема расположения границ публичного сервитута

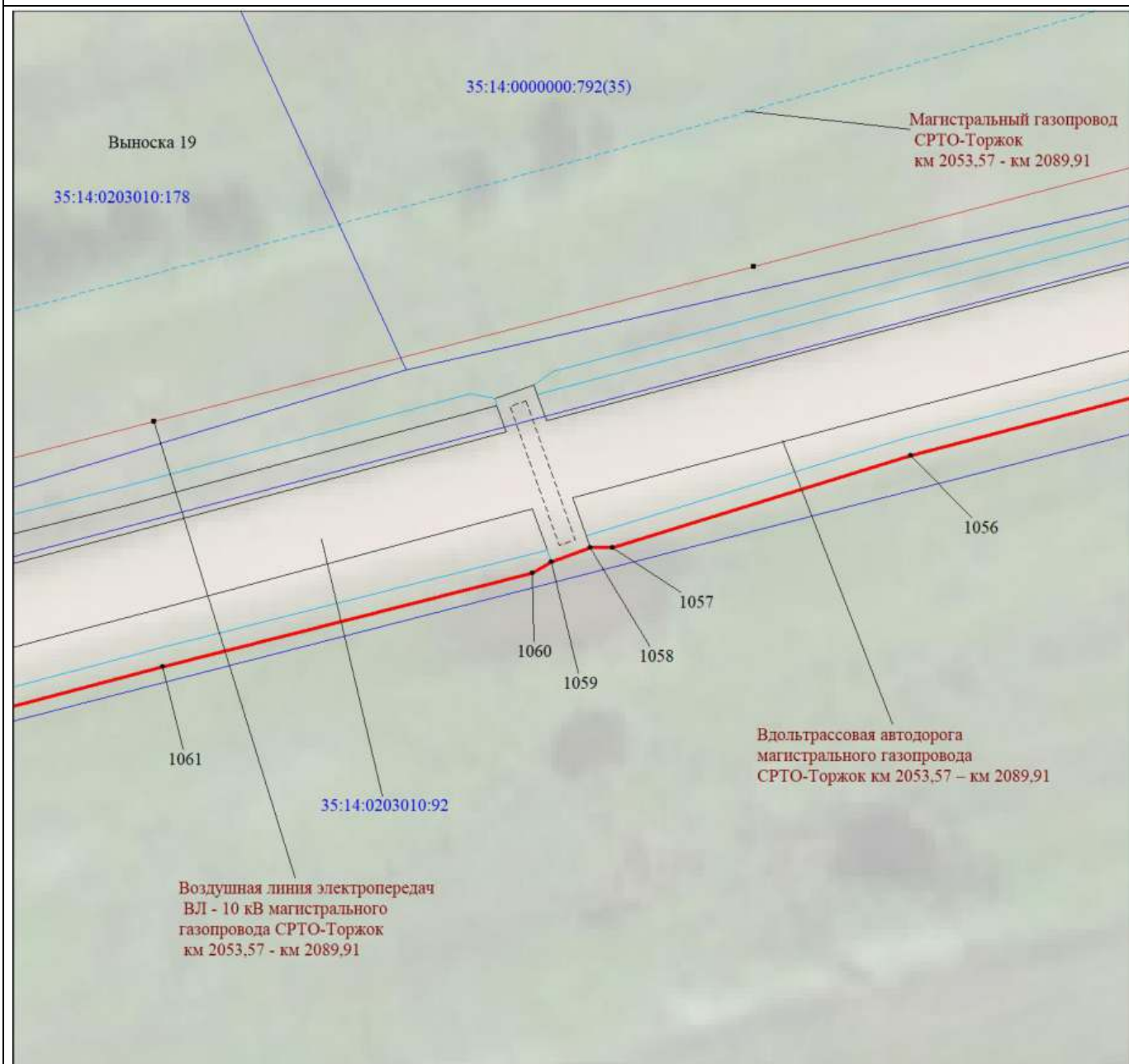

Масштаб 1:500

МСК-35, зона 3

Используемые условные знаки и обозначения:

Условные обозначения представлены на листе 125

Подпись



Голмачёв А. В.

Дата 10 ноября 2023 г.



Место для оттиска печати (при наличии) лица, составившего описание местоположения границ объекта

Схема расположения границ публичного сервитута

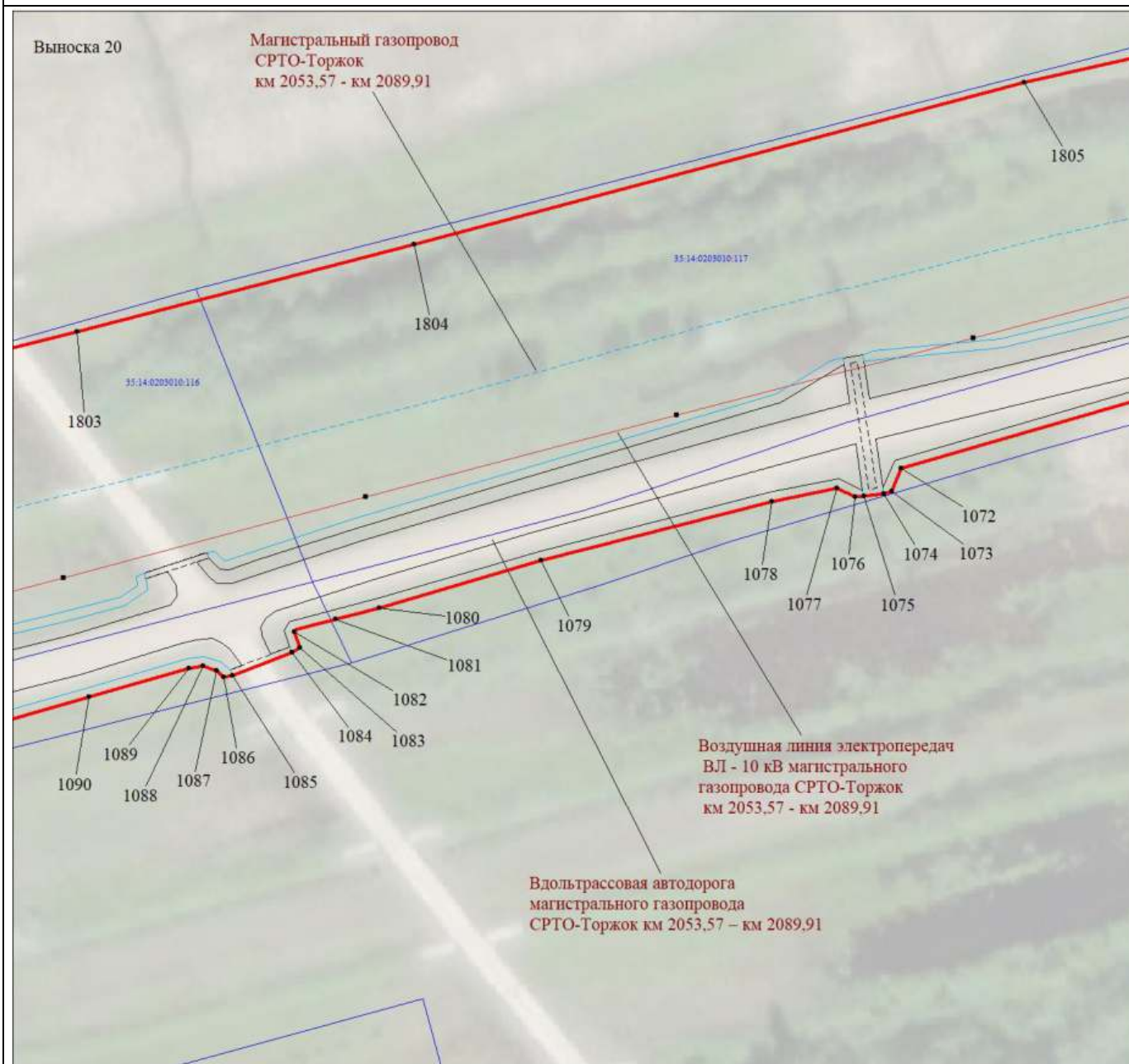

Масштаб 1:1000

МСК-35, зона 3

Используемые условные знаки и обозначения:

Условные обозначения представлены на листе 125

Подпись



Толмачёв А. В.

Дата 10 ноября 2023 г.



Место для оттиска печати (при наличии) лица, составившего описание местоположения границ объекта

Схема расположения границ публичного сервитута

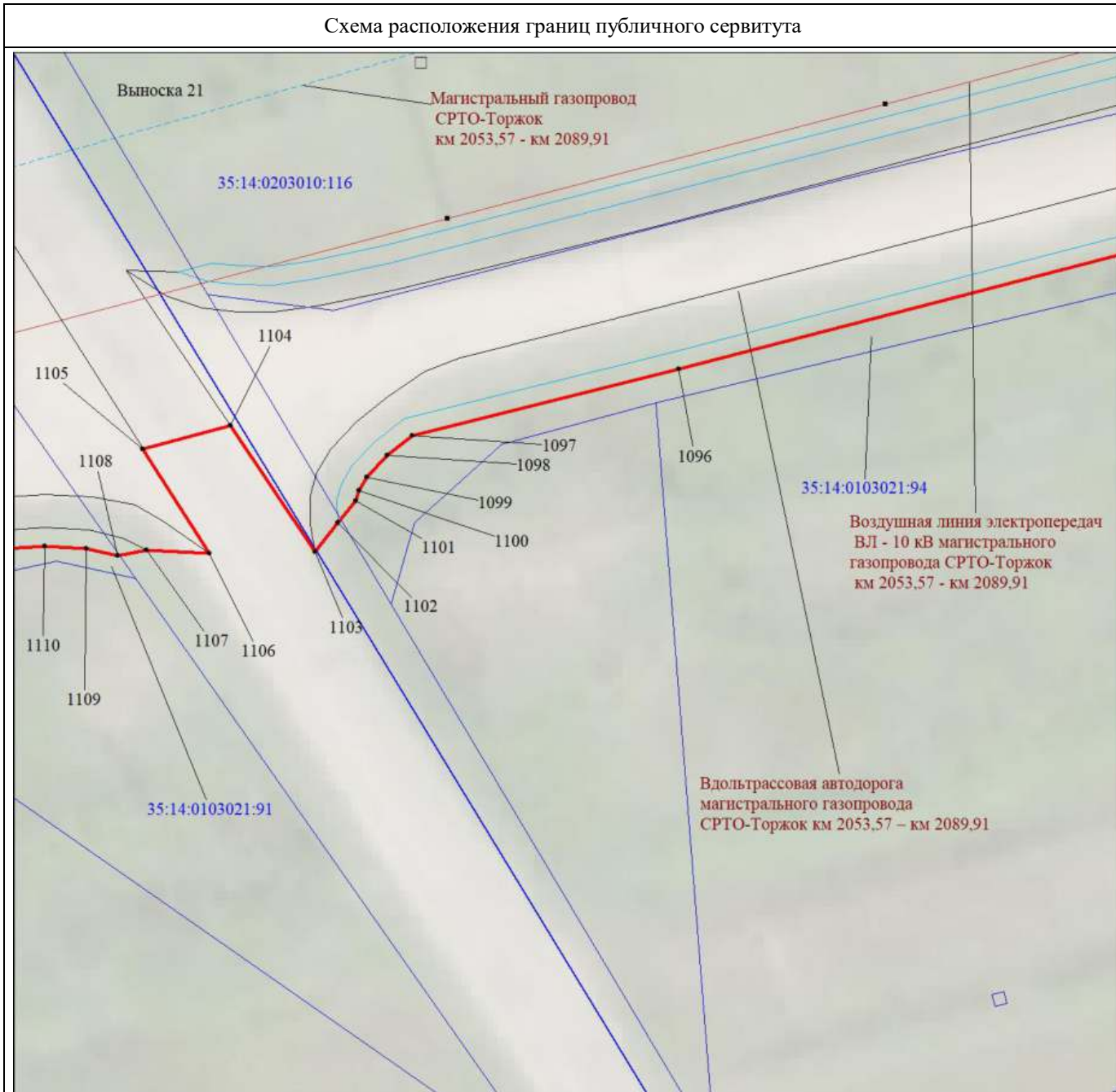

Масштаб 1:500

МСК-35, зона 3

Используемые условные знаки и обозначения:

Условные обозначения представлены на листе 125

Подпись



Голмачёв А. В.

Дата 10 ноября 2023 г.



Место для оттиска печати (при наличии) лица, составившего описание местоположения границ объекта

Схема расположения границ публичного сервитута

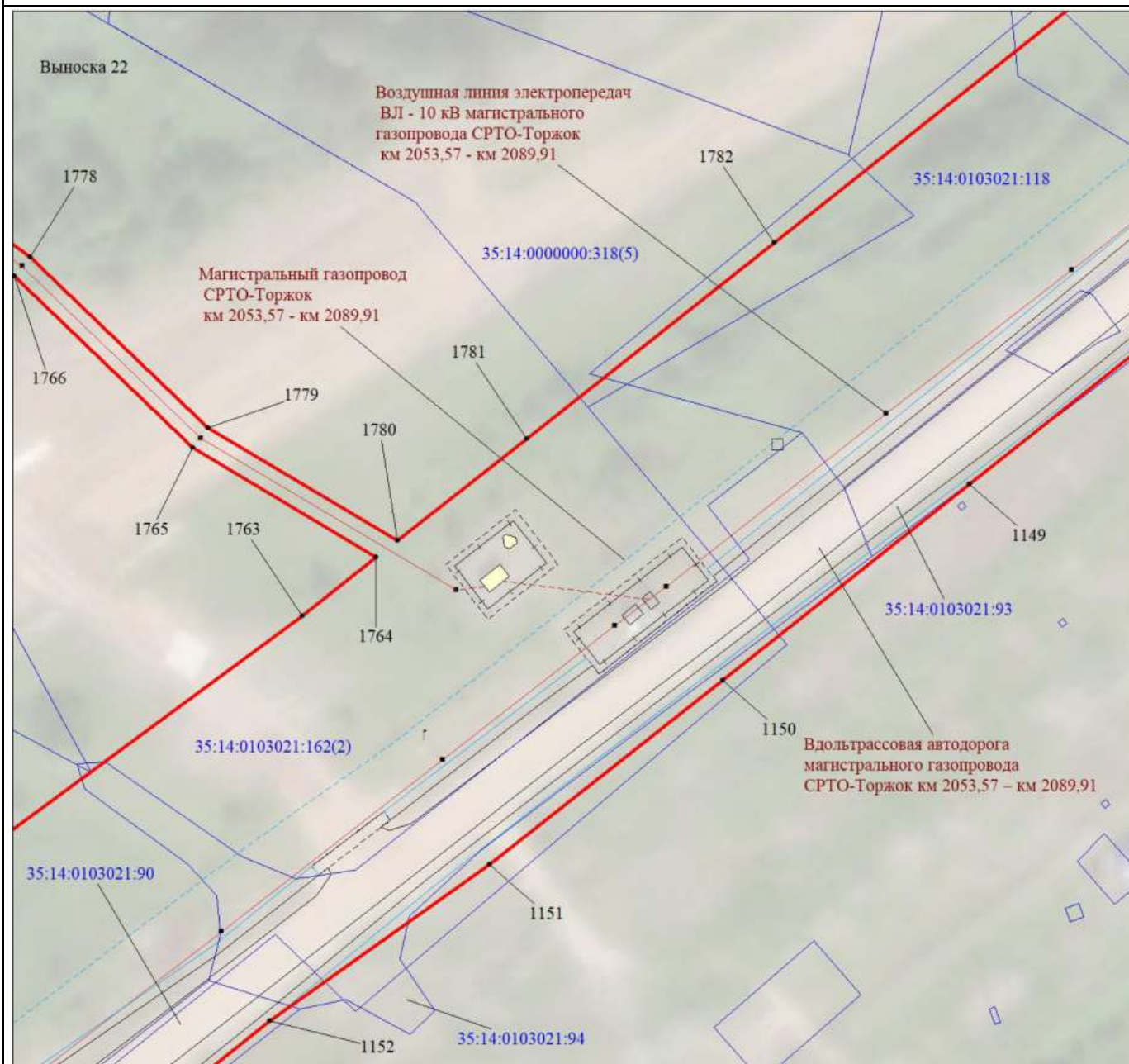

Масштаб 1:1000

МСК-35, зона 3

Используемые условные знаки и обозначения:

Условные обозначения представлены на листе 125

Подпись



Голмачёв А. В.

Дата 10 ноября 2023 г.



Место для оттиска печати (при наличии) лица, составившего описание местоположения границ объекта

Схема расположения границ публичного сервитута



Масштаб 1:1000

МСК-35, зона 3

Используемые условные знаки и обозначения:

Условные обозначения представлены на листе 125

Подпись



Голмачёв А. В.

Дата 10 ноября 2023 г.



Место для оттиска печати (при наличии) лица, составившего описание местоположения границ объекта

Схема расположения границ публичного сервитута

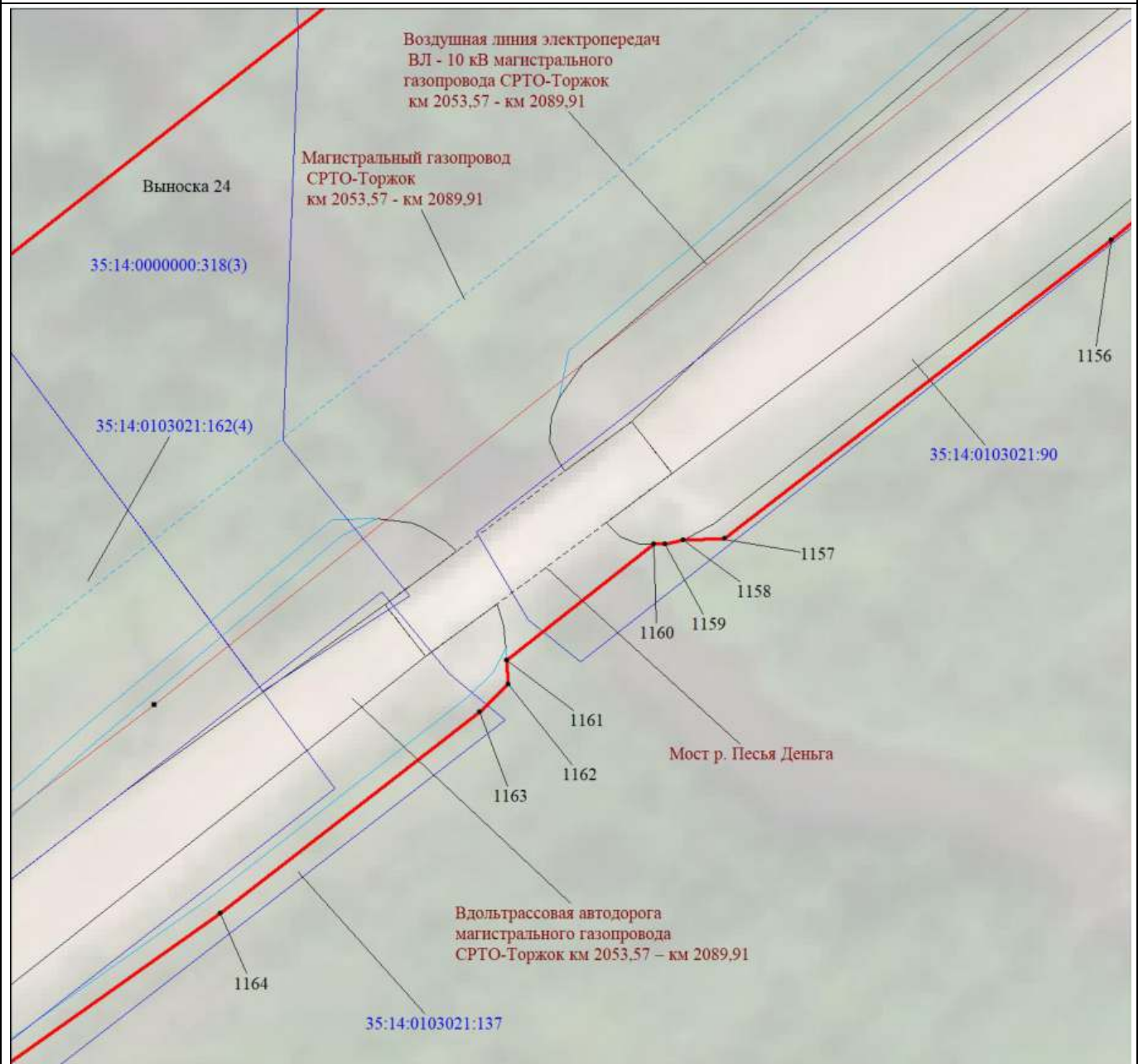

Масштаб 1:500

МСК-35, зона 3

Используемые условные знаки и обозначения:

Условные обозначения представлены на листе 125

Подпись



Голмачёв А. В.

Дата 10 ноября 2023 г.



Место для оттиска печати (при наличии) лица, составившего описание местоположения границ объекта

Схема расположения границ публичного сервитута

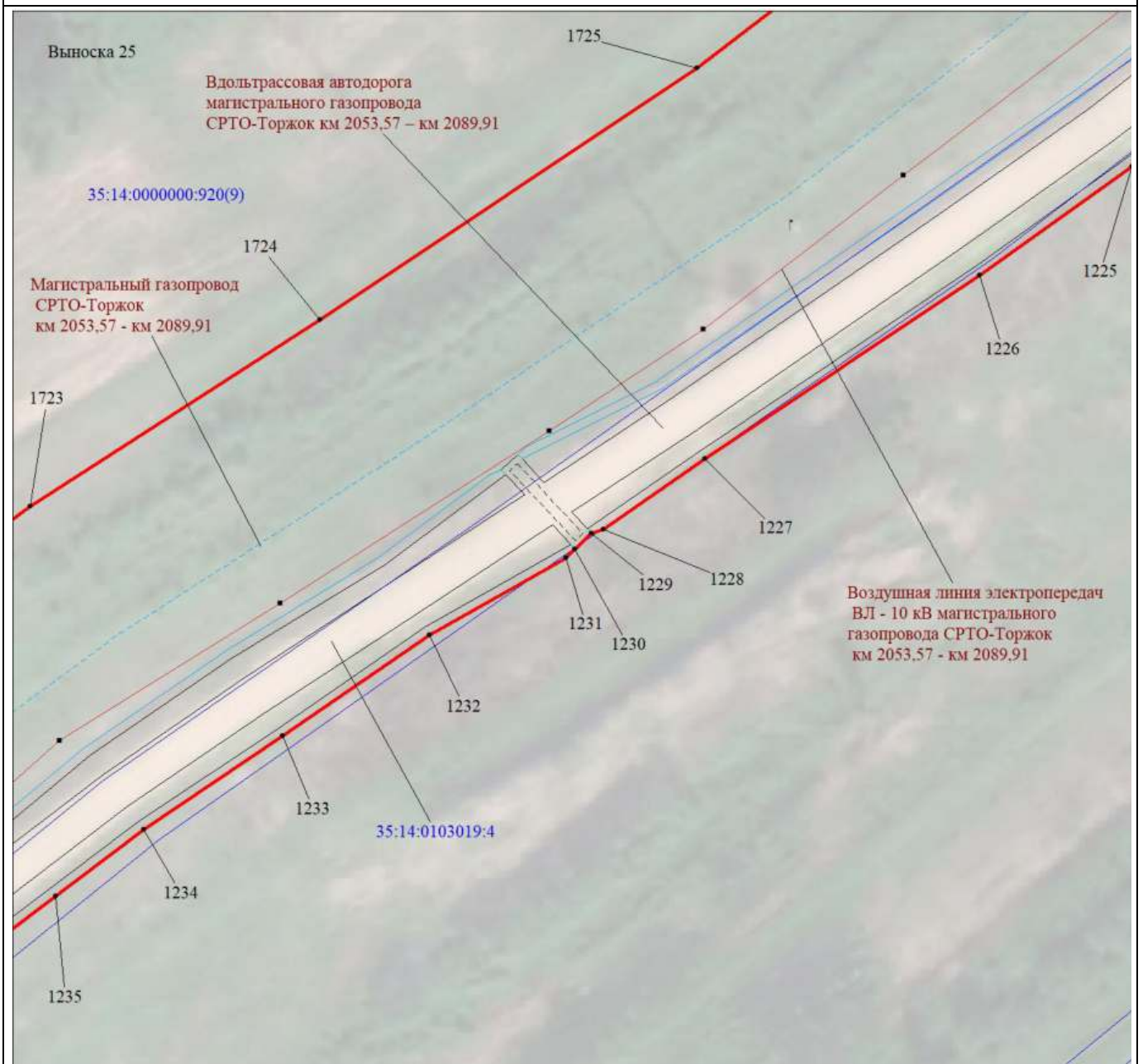

Масштаб 1:1000

МСК-35, зона 3

Используемые условные знаки и обозначения:

Условные обозначения представлены на листе 125

Подпись



Толмачёв А. В.

Дата 10 ноября 2023 г.



Место для оттиска печати (при наличии) лица, составившего описание местоположения границ объекта

Схема расположения границ публичного сервитута

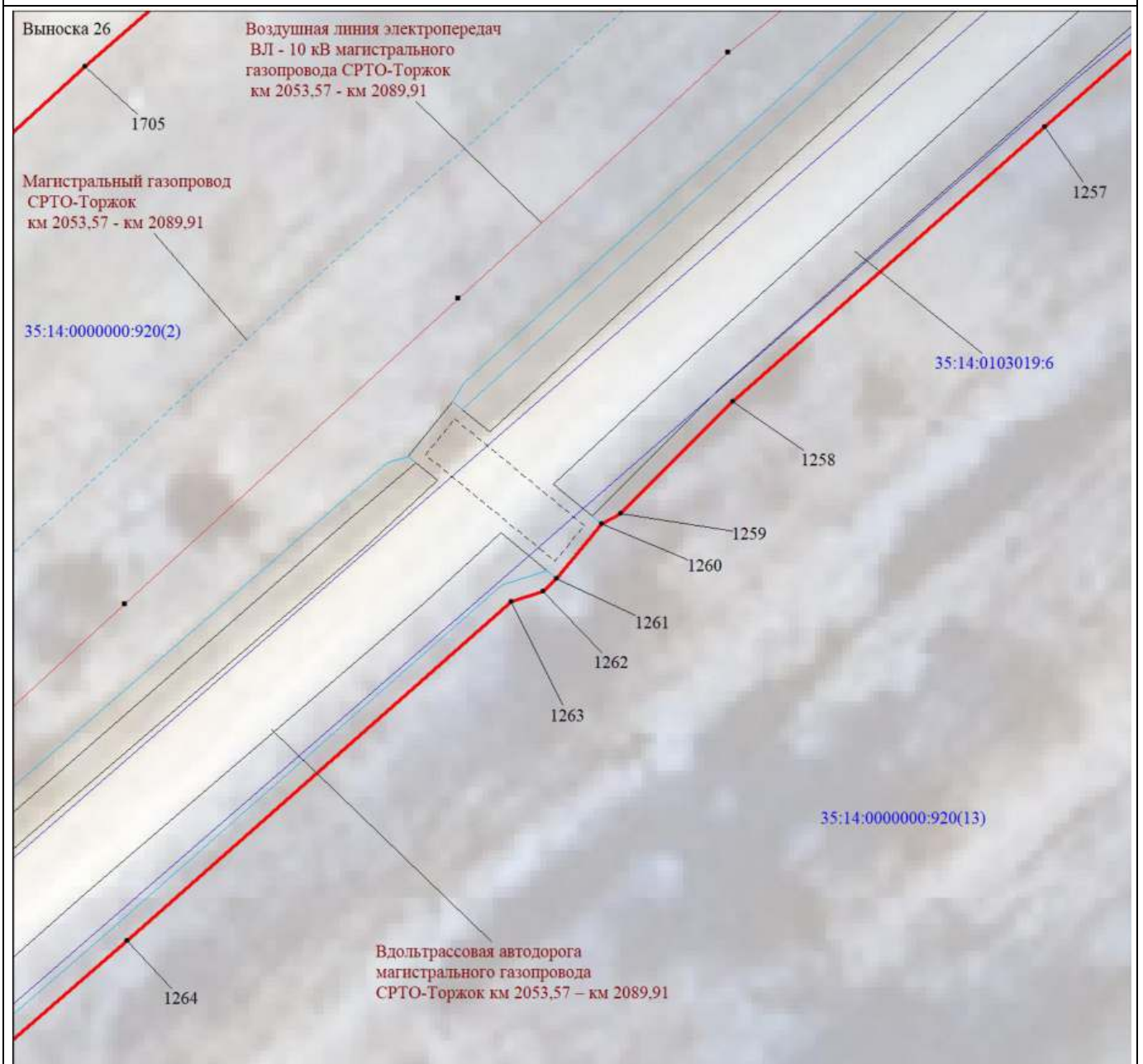

Масштаб 1:500

МСК-35, зона 3

Используемые условные знаки и обозначения:

Условные обозначения представлены на листе 125

Подпись



Голмачёв А. В.

Дата 10 ноября 2023 г.



Место для оттиска печати (при наличии) лица, составившего описание местоположения границ объекта

Схема расположения границ публичного сервитута

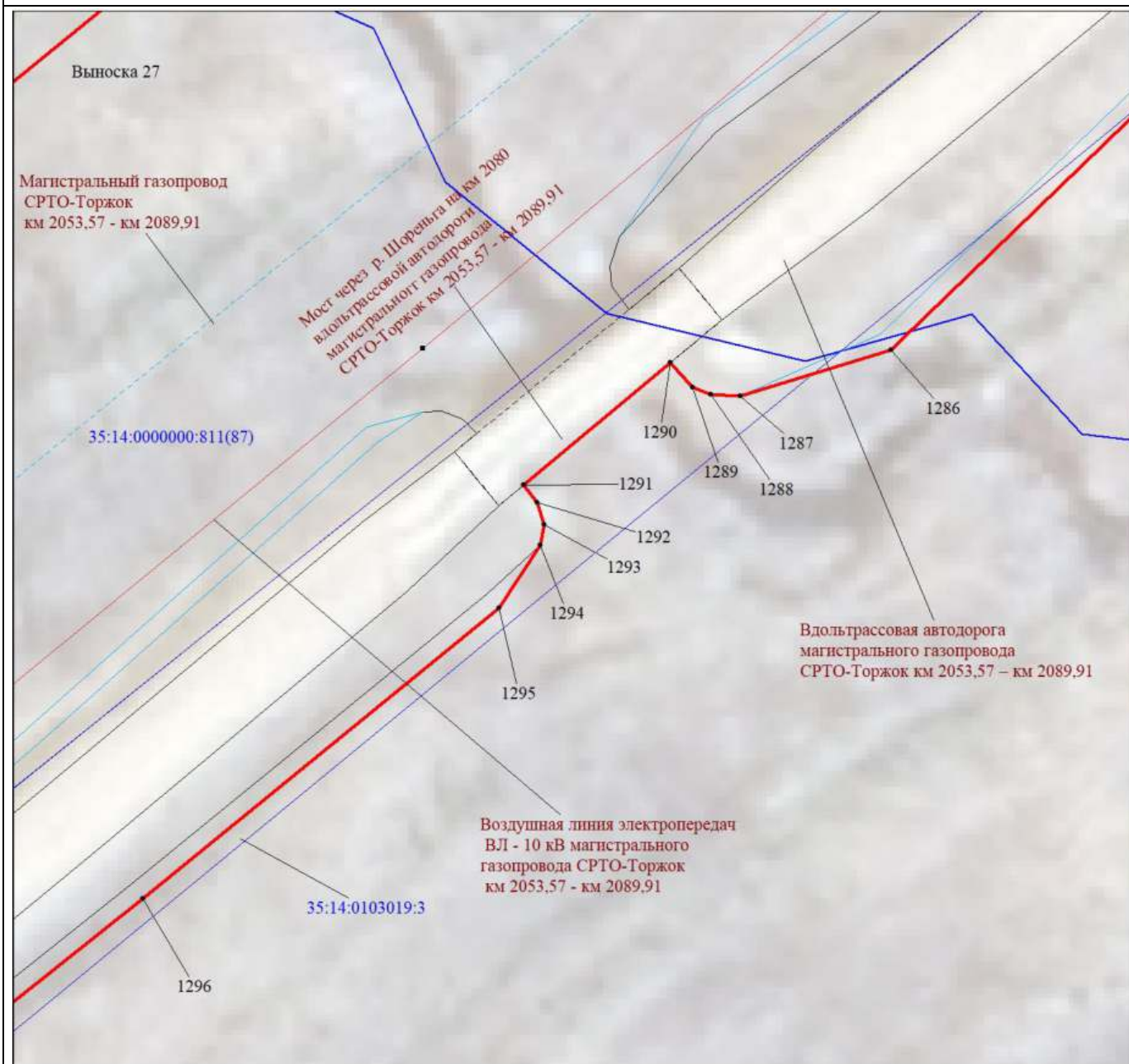

Масштаб 1:500

МСК-35, зона 3

Используемые условные знаки и обозначения:

Условные обозначения представлены на листе 125

Подпись



Голмачёв А. В.

Дата 10 ноября 2023 г.



Место для оттиска печати (при наличии) лица, составившего описание местоположения границ объекта

Схема расположения границ публичного сервитута

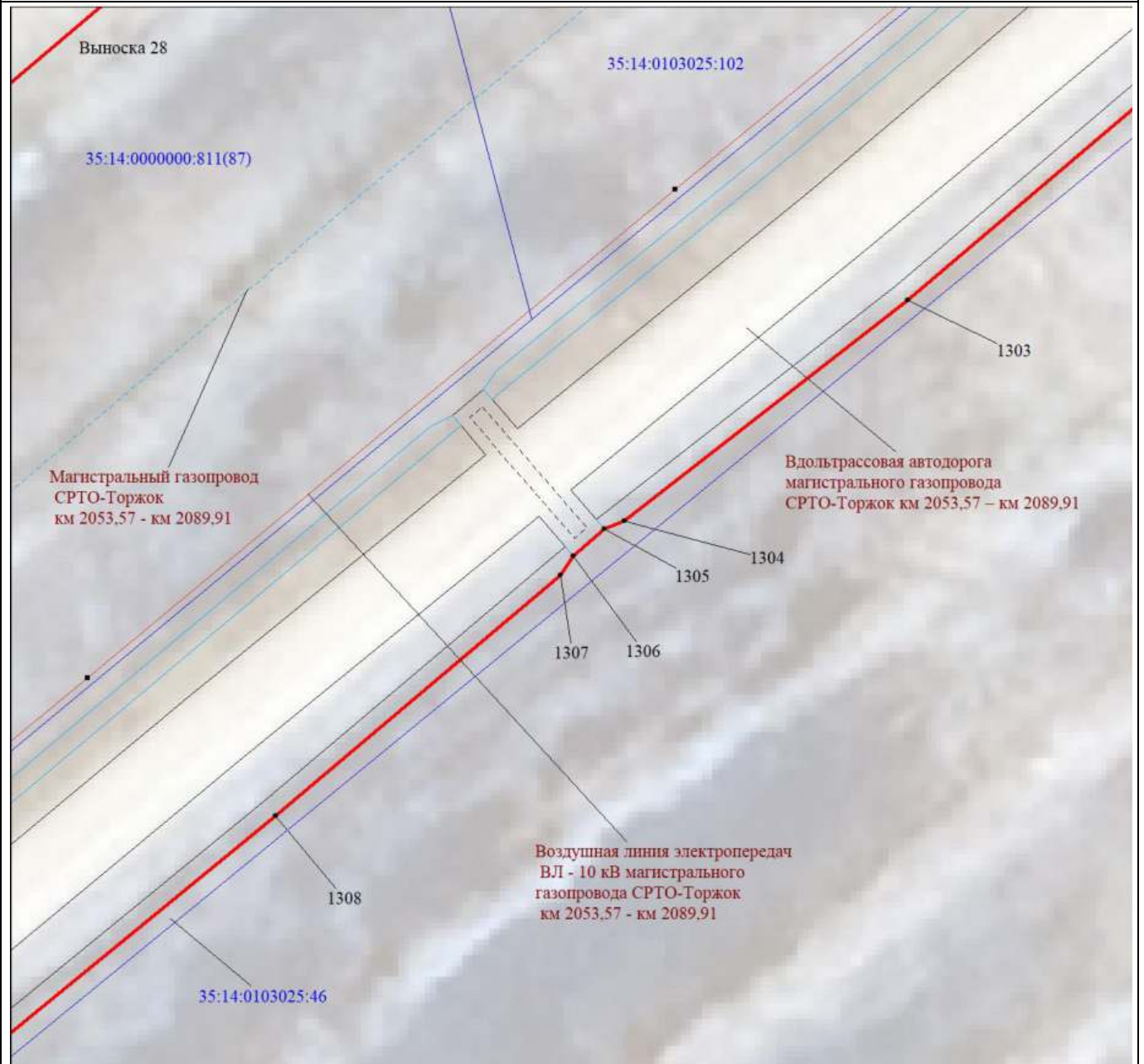

Масштаб 1:500

МСК-35, зона 3

Используемые условные знаки и обозначения:

Условные обозначения представлены на листе 125

Подпись



Толмачёв А. В.

Дата 10 ноября 2023 г.



Место для оттиска печати (при наличии) лица, составившего описание местоположения границ объекта

Схема расположения границ публичного сервитута

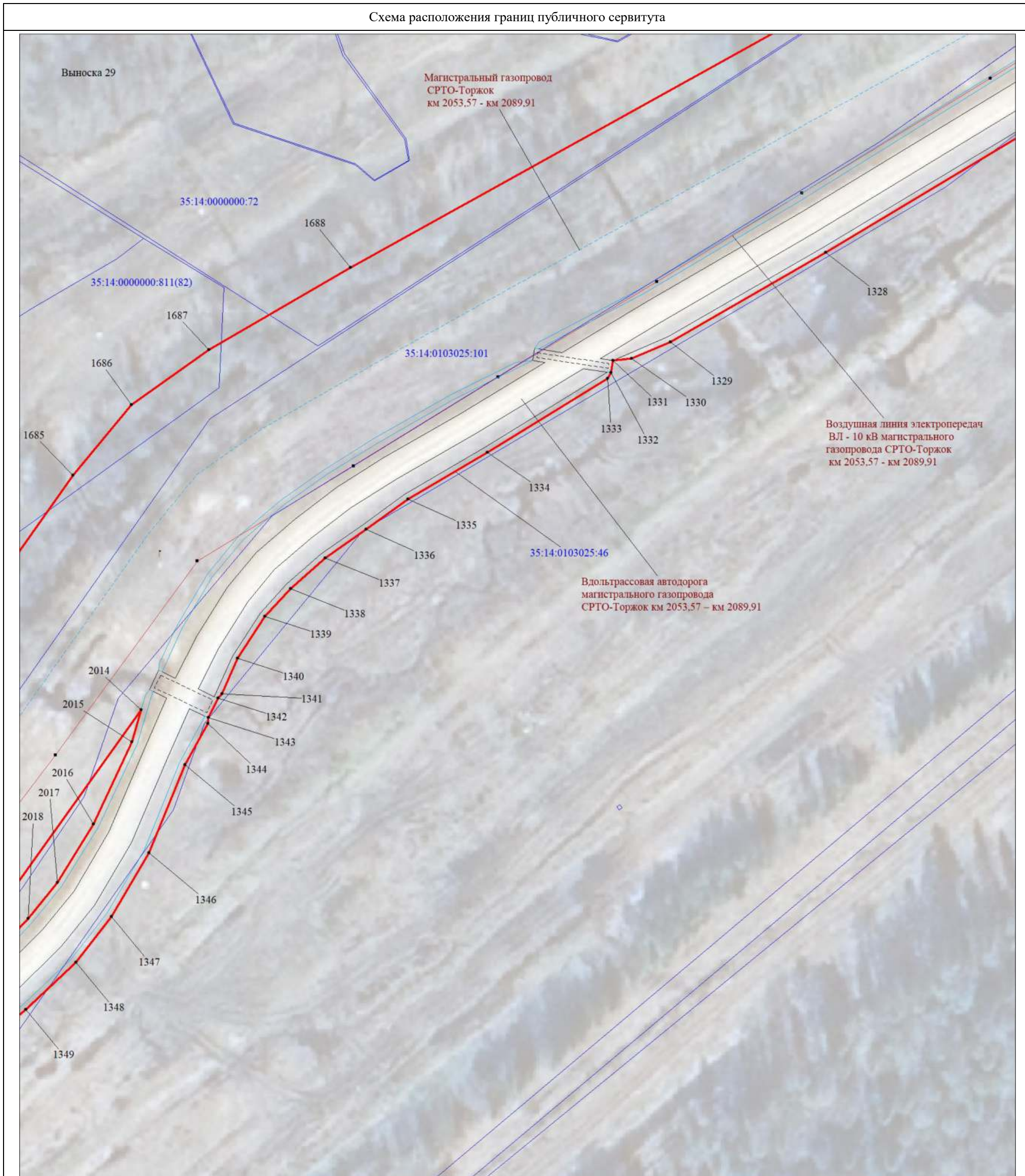

Масштаб 1:1000

МСК-35, зона 3

Используемые условные знаки и обозначения:

Условные обозначения представлены на листе 125

Подпись  Толмачёв А. В.

Дата 10 ноября 2023 г.

Место для оттиска печати (при наличии) лица, составившего описание местоположения границ объекта



Схема расположения границ публичного сервитута

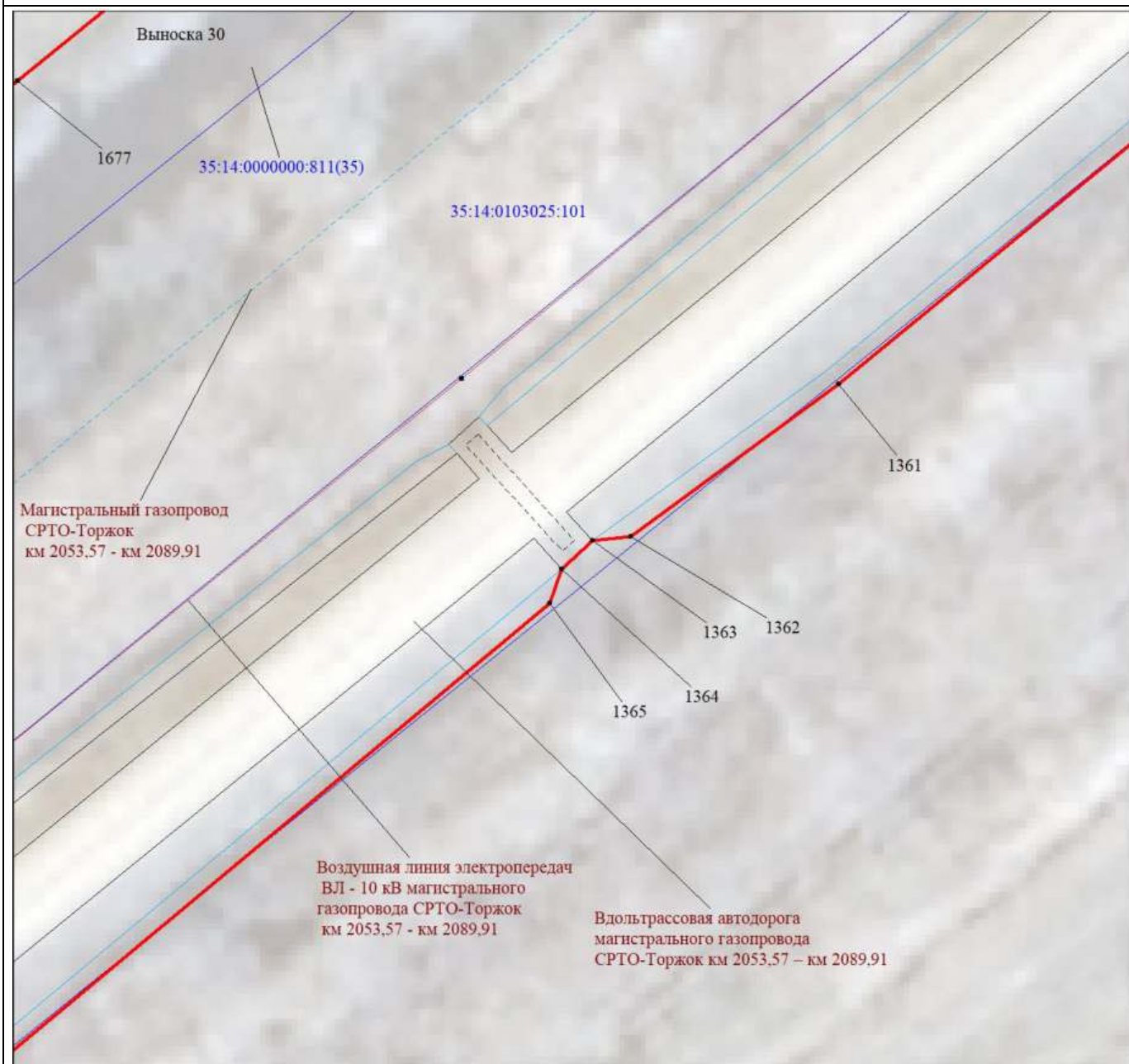

Масштаб 1:500

МСК-35, зона 3

Используемые условные знаки и обозначения:

Условные обозначения представлены на листе 125

Подпись



Толмачёв А. В.

Дата 10 ноября 2023 г.

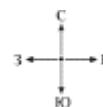

Место для оттиска печати (при наличии) лица, составившего описание местоположения границ объекта

Схема расположения границ публичного сервитута

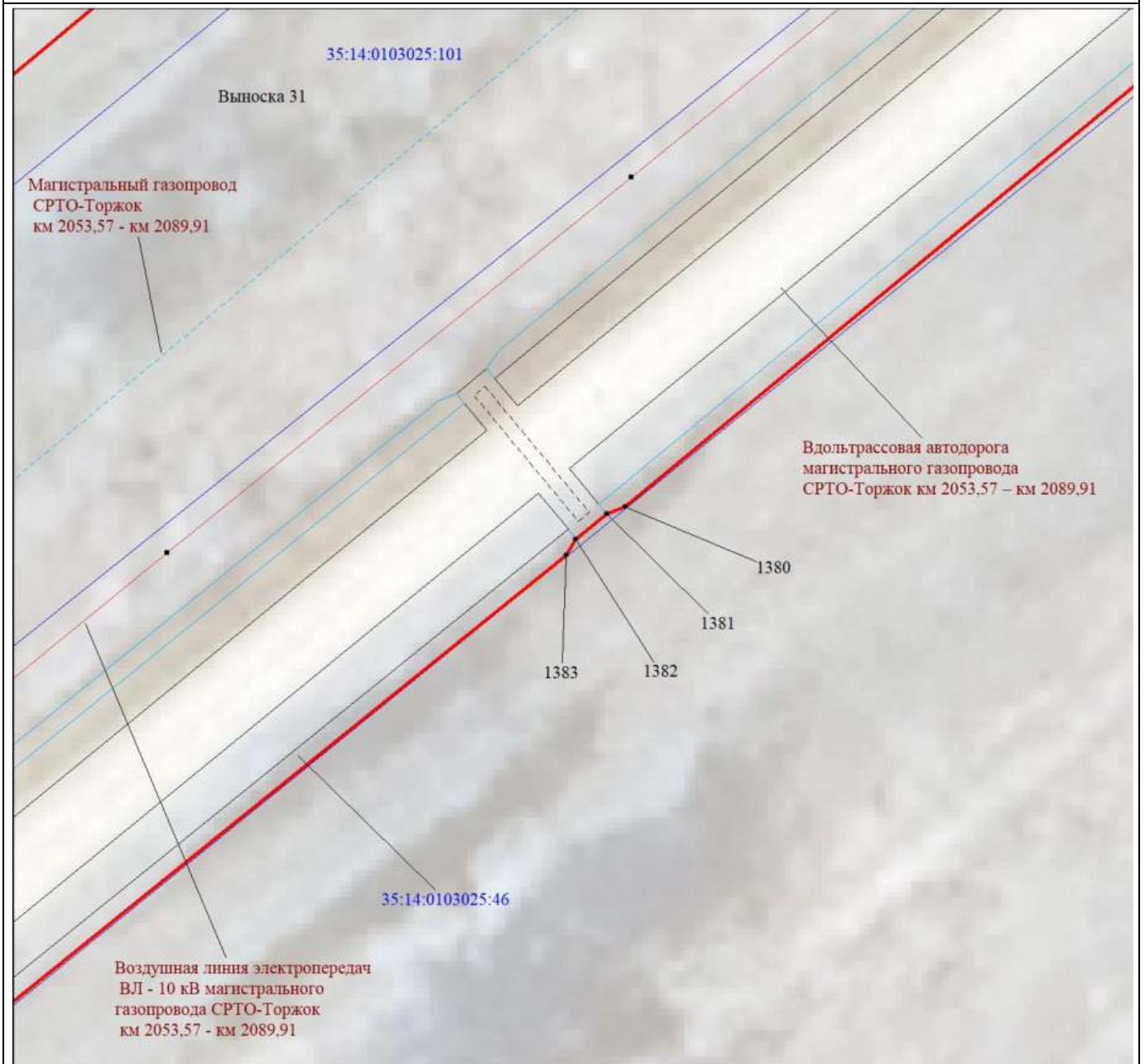

Масштаб 1:500

МСК-35, зона 3

Используемые условные знаки и обозначения:

Условные обозначения представлены на листе 125

Подпись



Голмачёв А. В.

Дата 10 ноября 2023 г.

Место для оттиска печати (при наличии) лица, составившего описание местоположения границ объекта



Схема расположения границ публичного сервитута

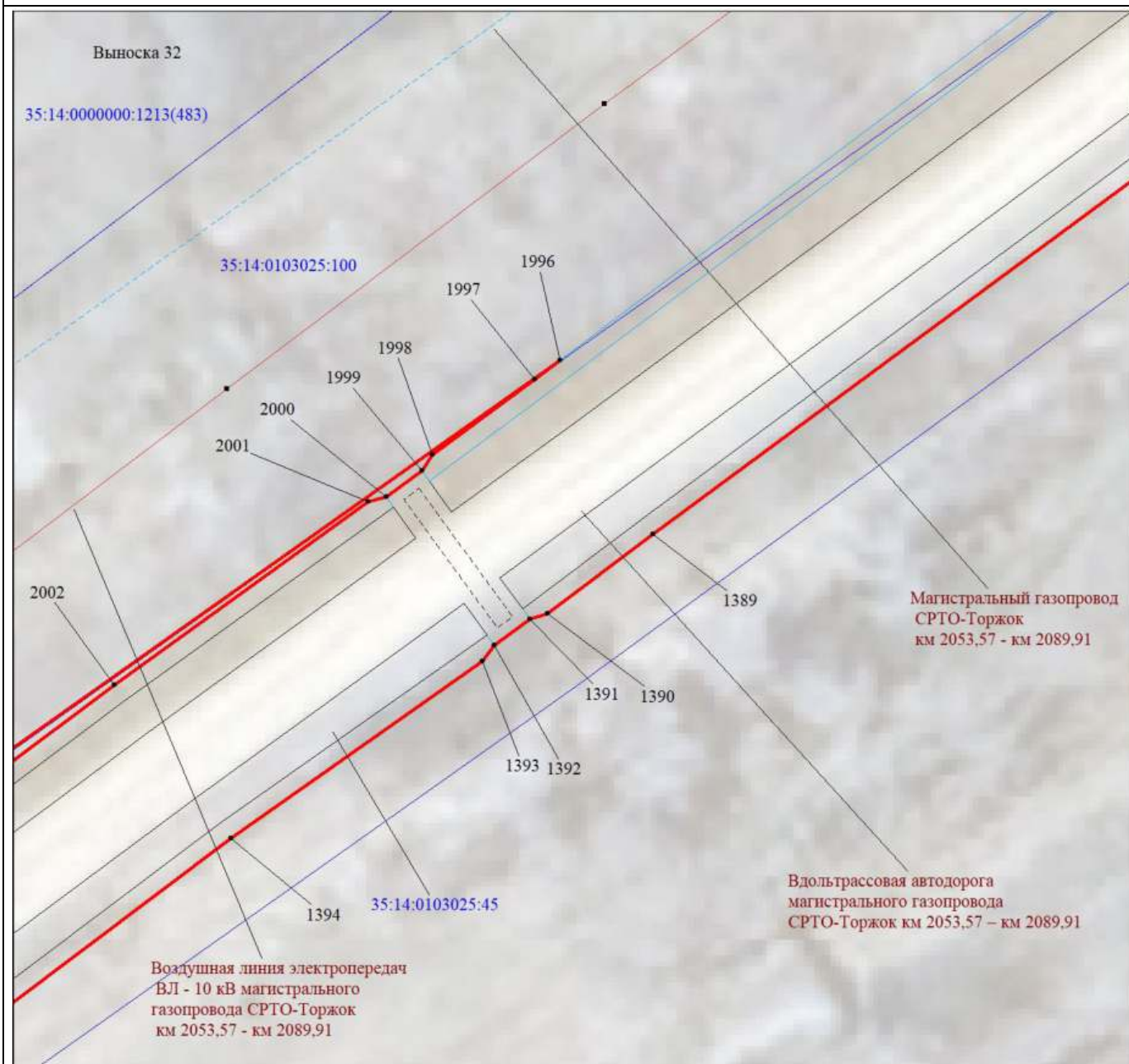

Масштаб 1:500

МСК-35, зона 3

Используемые условные знаки и обозначения:

Условные обозначения представлены на листе 125

Подпись



Толмачёв А. В.

Дата 10 ноября 2023 г.



Место для оттиска печати (при наличии) лица, составившего описание местоположения границ объекта

Схема расположения границ публичного сервитута

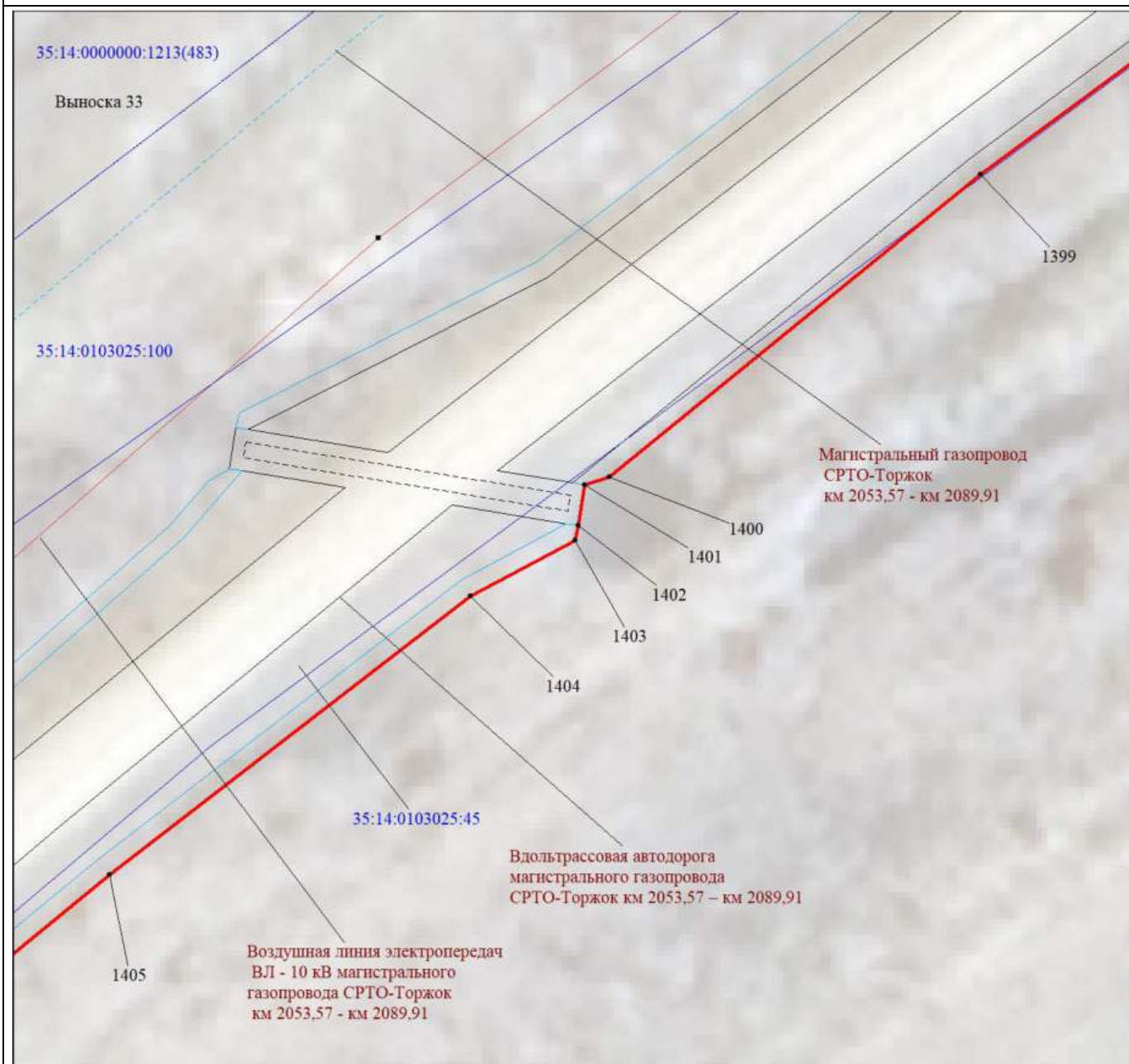

Масштаб 1:500

МСК-35, зона 3

Используемые условные знаки и обозначения:

Условные обозначения представлены на листе 125

Подпись



Толмачёв А. В.

Дата 10 ноября 2023 г.



Место для оттиска печати (при наличии) лица, составившего описание местоположения границ объекта

Схема расположения границ публичного сервитута

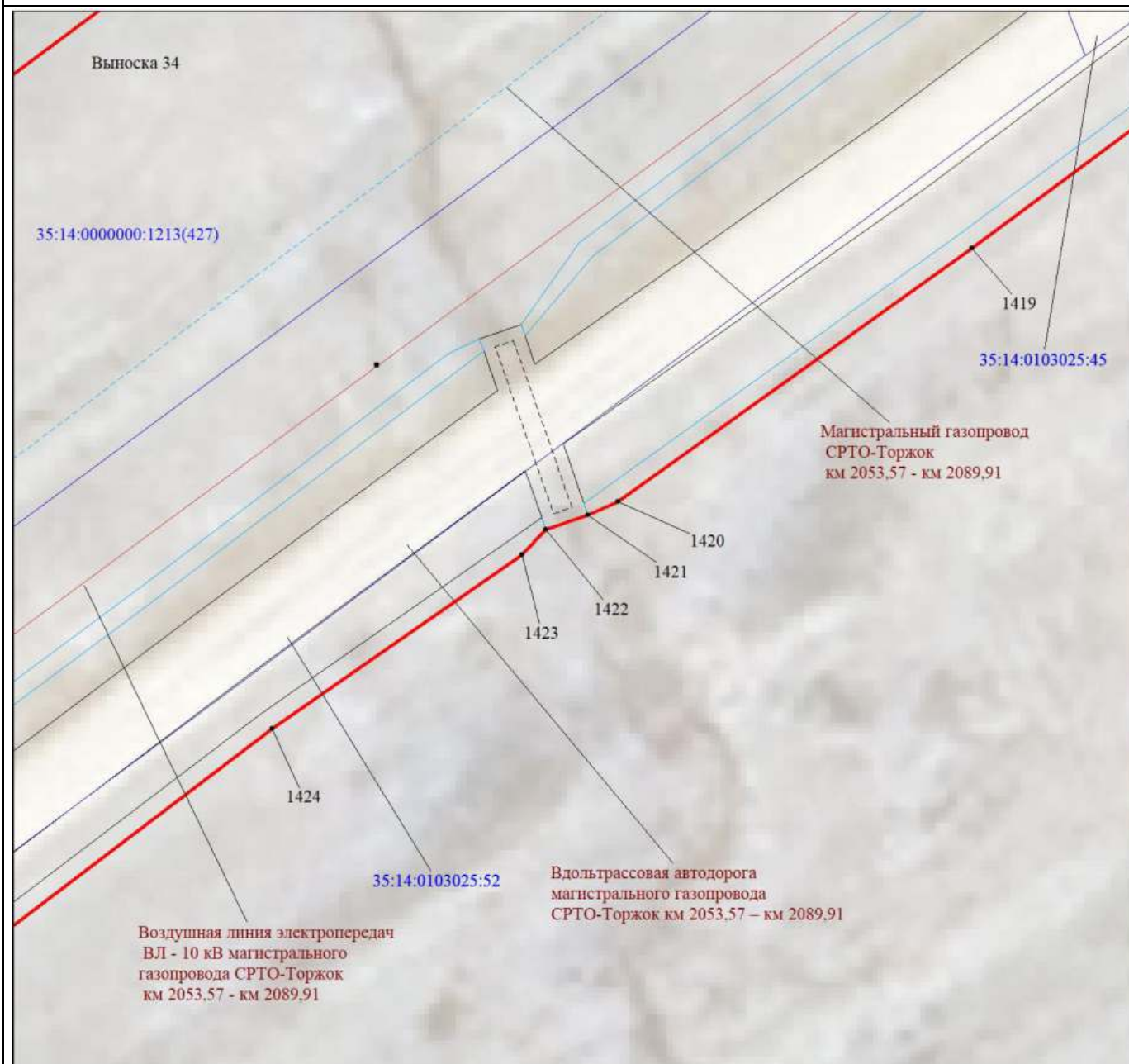

Масштаб 1:500

МСК-35, зона 3

Используемые условные знаки и обозначения:

Условные обозначения представлены на листе 125

Подпись



Толмачёв А. В.

Дата 10 ноября 2023 г.



Место для оттиска печати (при наличии) лица, составившего описание местоположения границ объекта

Схема расположения границ публичного сервитута

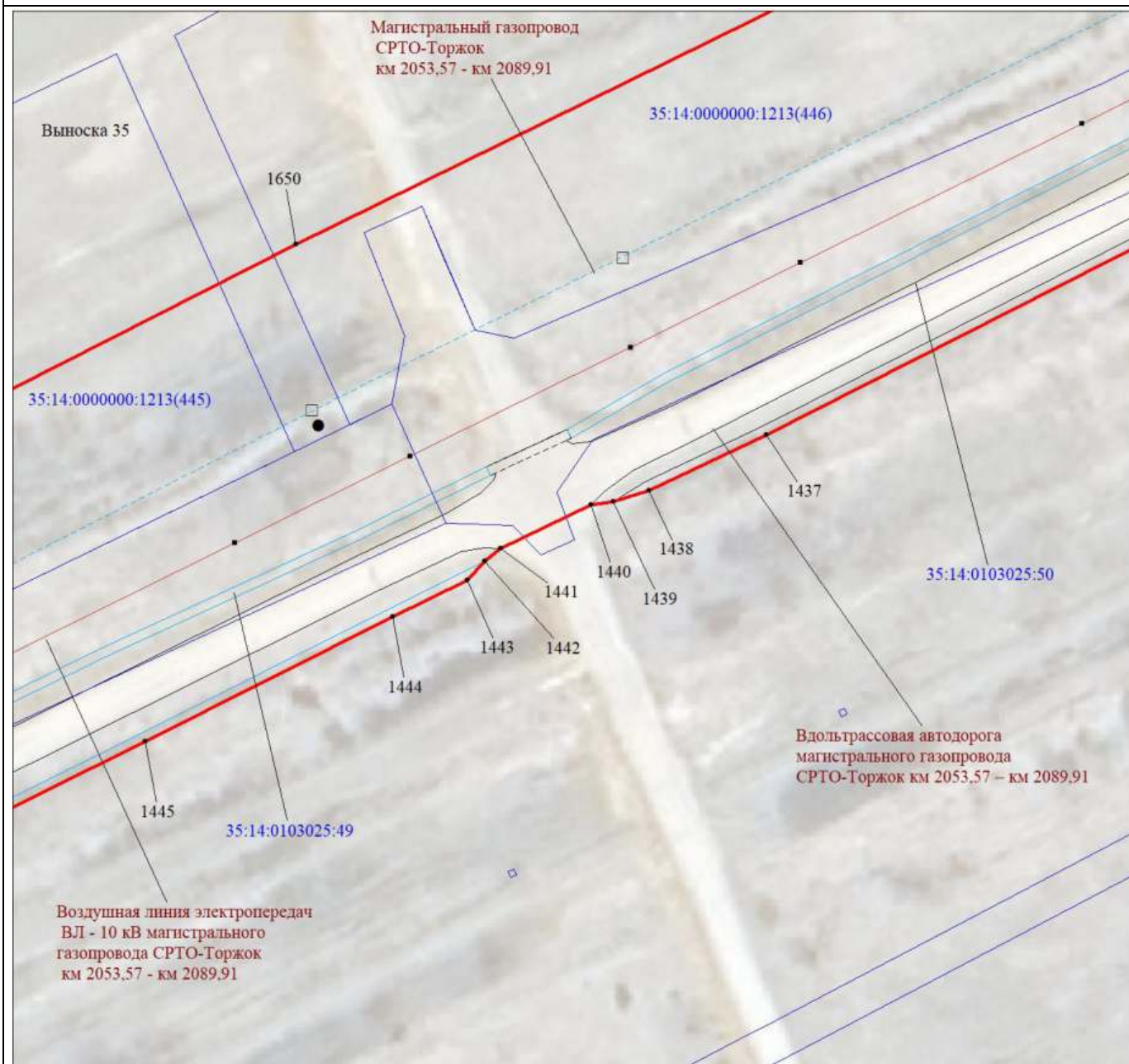

Масштаб 1:1000

МСК-35, зона 3

Используемые условные знаки и обозначения:

Условные обозначения представлены на листе 125

Подпись



Толмачёв А. В.

Дата 10 ноября 2023 г.



Место для оттиска печати (при наличии) лица, составившего описание местоположения границ объекта

Схема расположения границ публичного сервитута

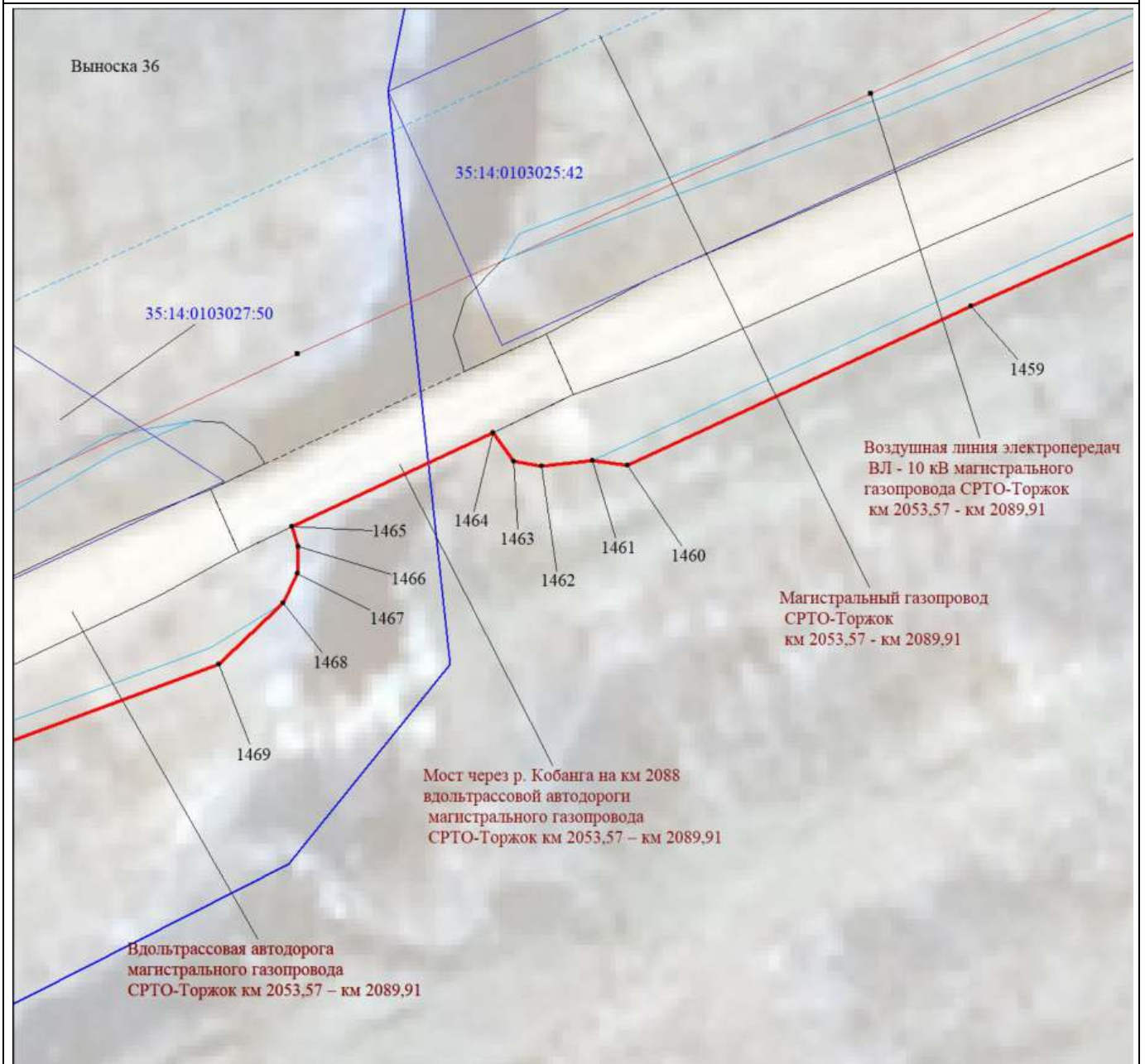

Масштаб 1:500

МСК-35, зона 3

Используемые условные знаки и обозначения:

Условные обозначения представлены на листе 125

Подпись



Толмачёв А. В.

Дата 10 ноября 2023 г.



Место для оттиска печати (при наличии) лица, составившего описание местоположения границ объекта

Схема расположения границ публичного сервитута

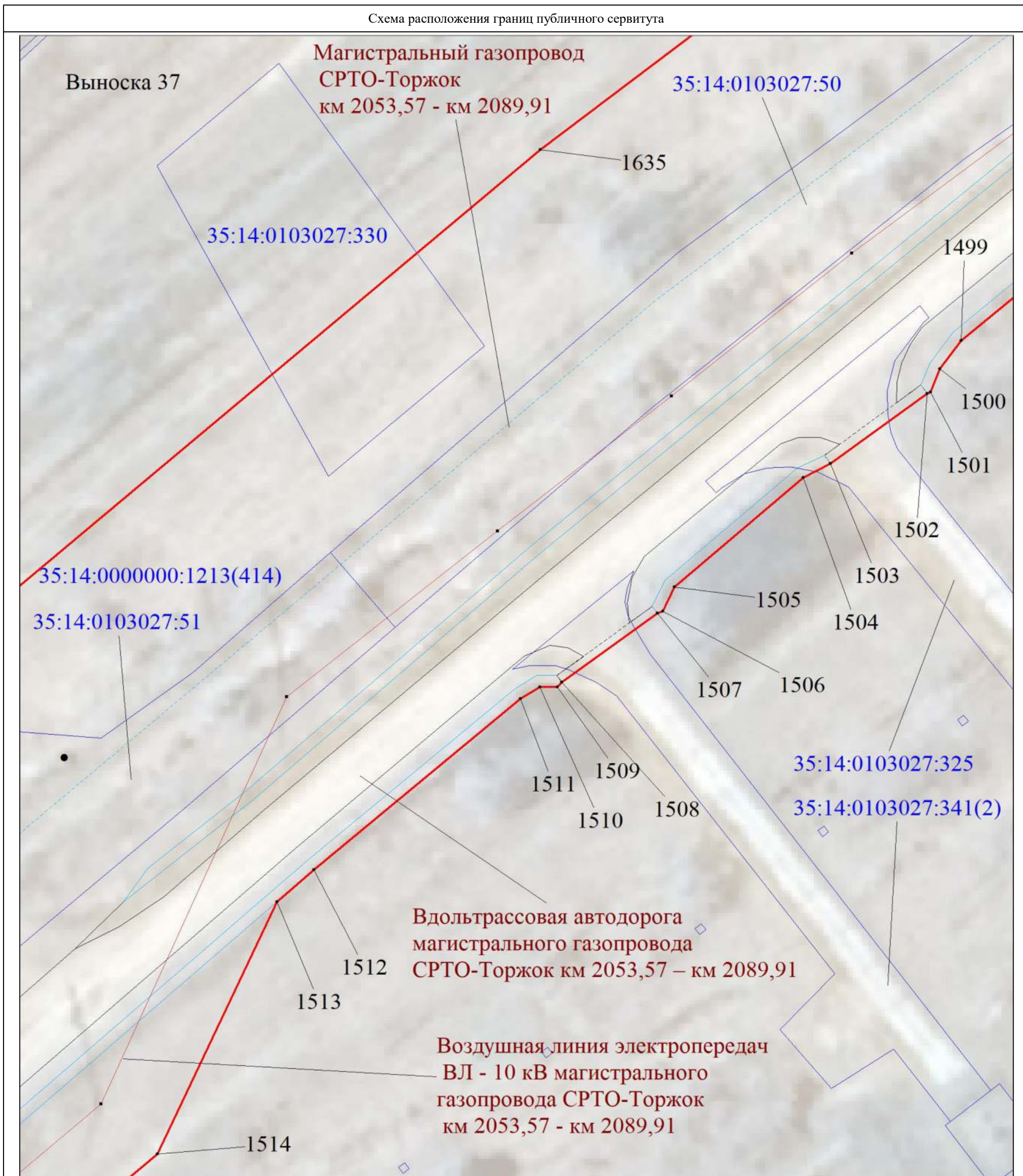

Масштаб 1:500

МСК-35, зона 3

Используемые условные знаки и обозначения:

Условные обозначения представлены на листе 125

Подпись  Толмачёв А. В.

Дата 10 ноября 2023 г.

Место для оттиска печати (при наличии) лица, составившего описание местоположения границ объекта



Схема расположения границ публичного сервитута



Масштаб 1:1000

МСК-35, зона 3

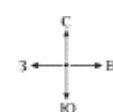
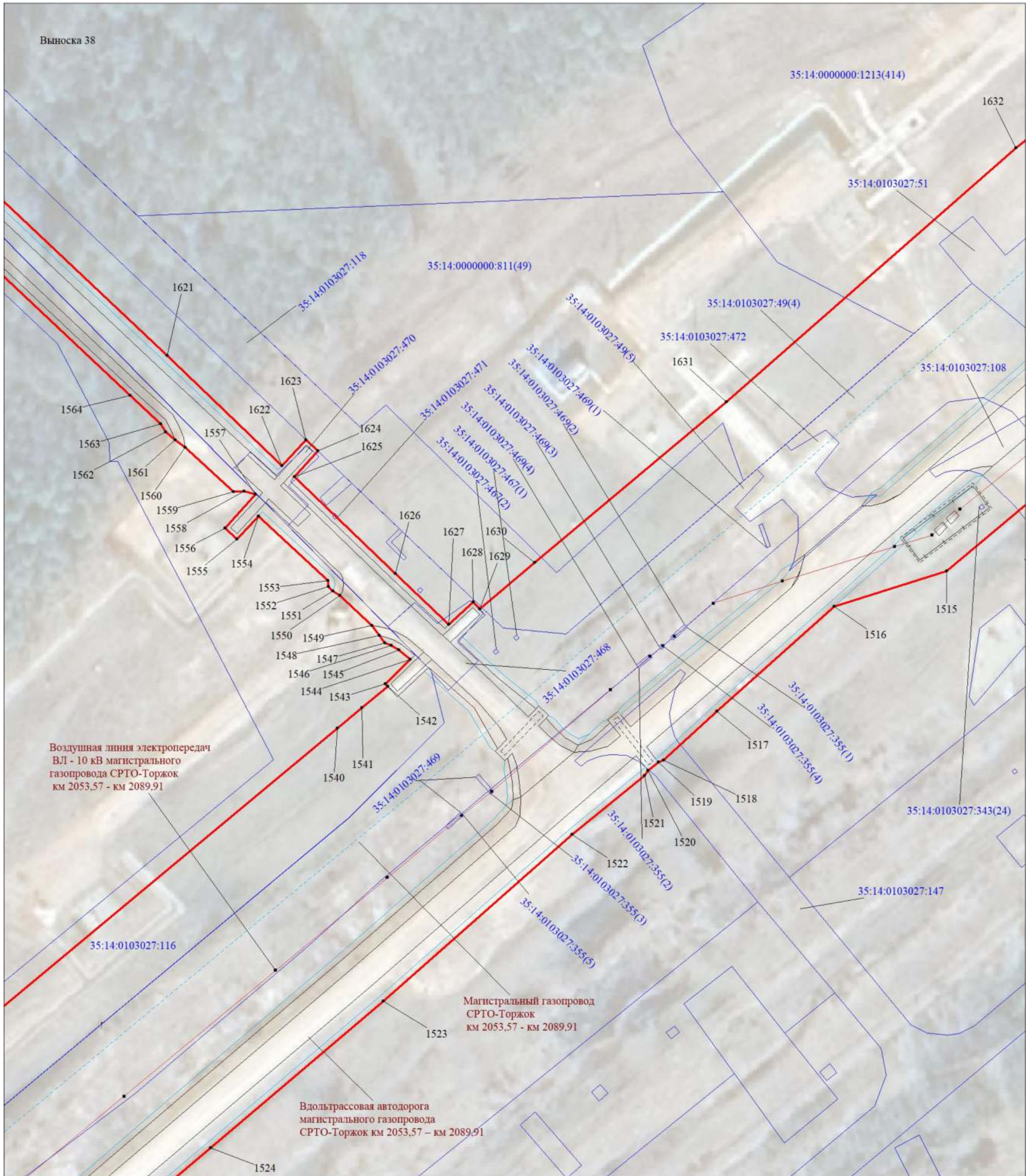
Используемые условные знаки и обозначения:

Условные обозначения представлены на листе 125

Подпись  Толмачёв А. В.

Дата 10 ноября 2023 г.

Место для оттиска печати (при наличии) лица, составившего описание местоположения границ объекта



Схема расположения границ публичного сервитута



Масштаб 1:1000

МСК-35, зона 3

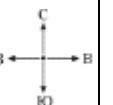
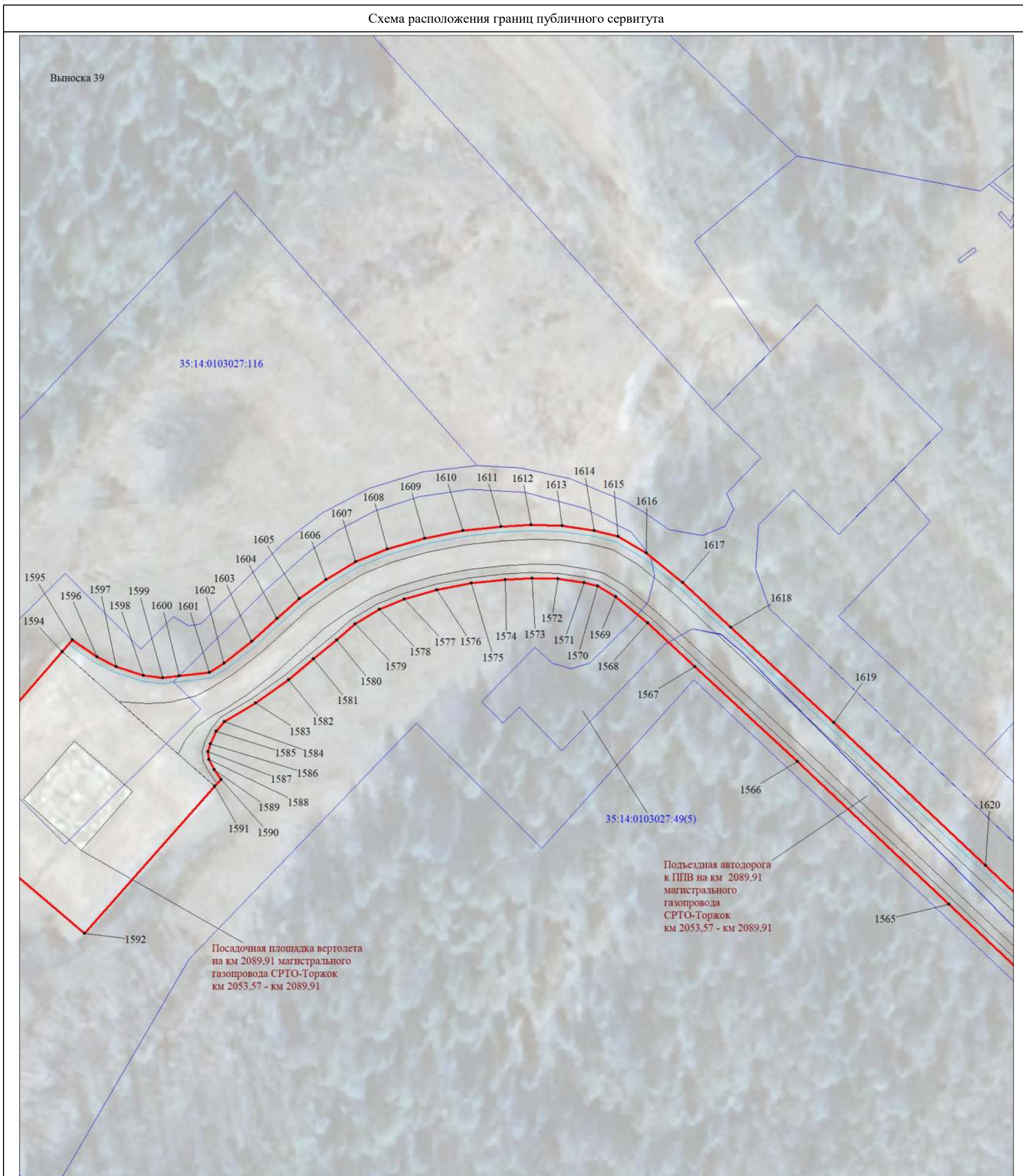
Используемые условные знаки и обозначения:

Условные обозначения представлены на листе 125

Подпись  Толмачёв А. В.

Дата 10 ноября 2023 г.

Место для оттиска печати (при наличии) лица, составившего описание местоположения границ объекта



Схема расположения границ публичного сервитута



Масштаб 1:1000

МСК-35, зона 3

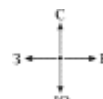
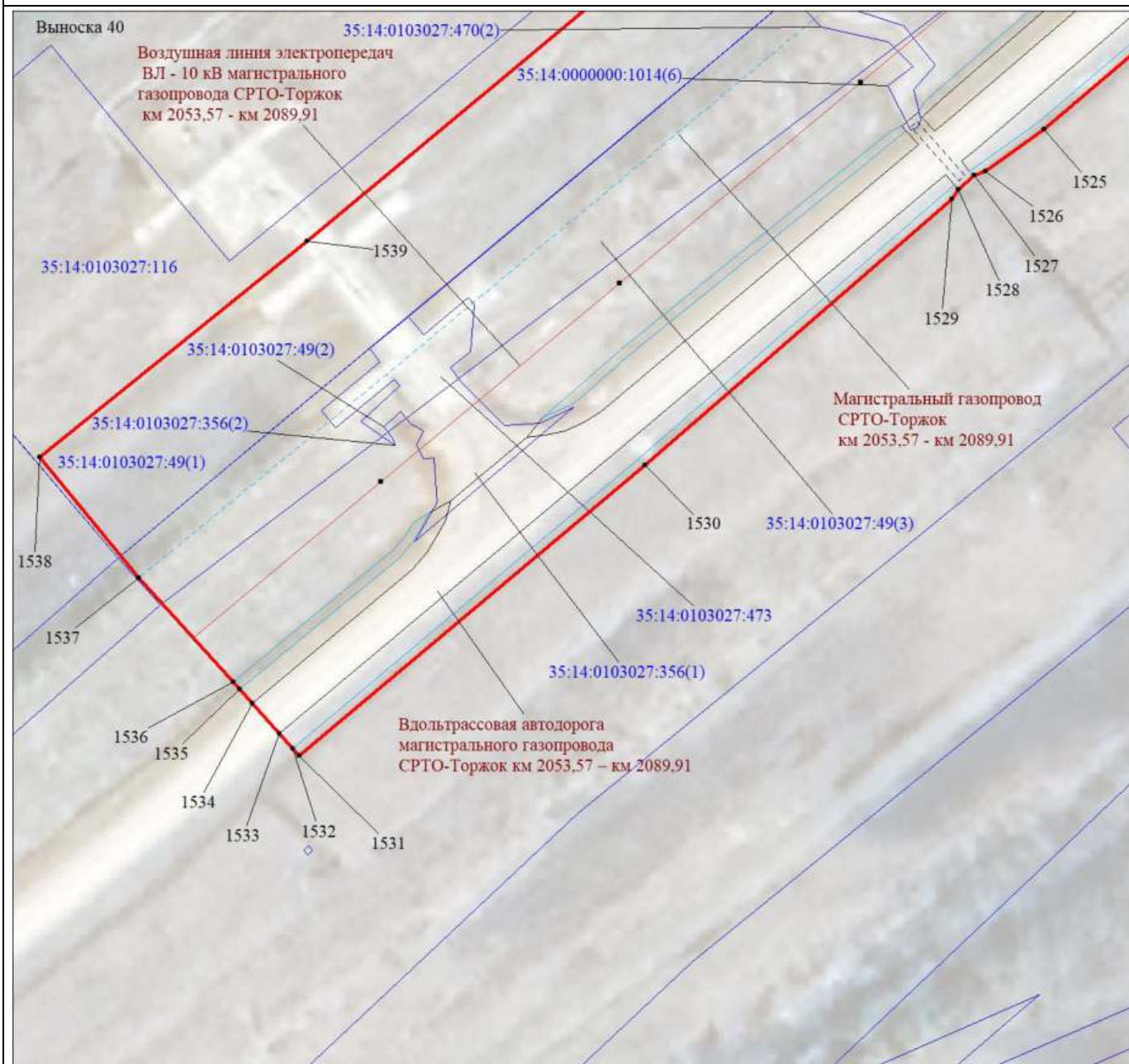
Используемые условные знаки и обозначения:

Условные обозначения представлены на листе 125

Подпись









Толмачёв А. В.

Дата 10 ноября 2023 г.

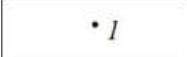

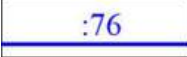
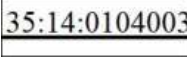
Место для оттиска печати (при наличии) лица, составившего описание местоположения границ объекта

Условные обозначения

| | |
|---|--|
|  | Характерные точки проектных границ публичного сервитута и их обозначение |
|  | Проектные границы публичного сервитута |
|  | Границы и кадастровые номера земельных участков по сведениям ЕГРН |
|  | Границы и обозначение кадастрового квартала |
|  | Установленные границы административно-территориальных образований |
|  | Магистральный газопровод |
|  | Вдольтрассовая автодорога |

| Текстовое описание местоположения границ объекта | | |
|--|----------|------------------------------|
| Прохождение границы | | Описание прохождения границы |
| от точки | до точки | |
| 1 | 2 | 3 |
| - | - | - |

